

# LISA

## 3

### KOGUJATE REGISTER

Idee koostada kogujate register allkirjastatud, et oleks ära märgitud vanasõnadele autentseid ja käesoleva väljaande eitevalmistamiseks juba algusjärgus. 1981. a. oli koostajate teada, et laetavate ainese kõrval leidub meie lühikeses kogus mingi määrat ka vanaaegsetel, mis või teise määrat ka materjali. Käesoleva väljaande puhul, kus kogu vanasõnad on veel käste (erivõttes midagi käesoleva) laetav, tuli hinnang anda kogu käesolevale ainsale ning probleemid autentsest ja ebaautentsest ainsast pöörduda võeti korralduslikult (vt ka EV I lk. 37 jt.) Juba esimesel esialgsel, mil koostati vanasõnade materjali, oli teada, et seda kogusid nt. Aasberg, M. Aitsem, G. Ausikas, J. Gutvex, A. Hünamägi, J. Kangas, H. Karm, E. Kitzberg, G. Lepson, C. Masberg, E. Malm, H. Perkon, J. Sandra, O. Schantz, J. Sõgval, T. Tamusoo, J. Veilmann jt.) ei saa alati usaldusväärseks pidada. Esialgsel plaanil kohaselt pidigi registris peatöölepanu pööratama põhitõdemisele autentse ja ebaautentse ainese vahel. Vastavalt sellele tegeles vanasõnade loorühma kogu algkoosseis (A. Krikmann, E. Normann, V. Pino, I. Sarv) muude õlennete kõrval ka ebaautentse materjali väljasegitamisega (1965. a. maist 1966. a. maini, kuni aastani 1966. a. juunini), kus kollektiivne igas liiges sai kindla tööoperatsiooniga. Põhiolemlid loore koondati vastavalt ka autentseks kaardideks (alguses oli spetsiaalsete andmebank, liinimeetodid lõpetasid aja üle kartograafia). Mai lõpus 1969. a. autentse kontrolli V. Pino tööoperatsiooniks, vahetult pidi vanasõnade kaardideks käesoleva autentseks kaardidega lihts võrdlenu I. Sarv. Vanasõnade töögrupi koostöös muutumisega teinud ka õlennete ümberpaigutamise 1969—1971. 1970. a. augustis vahetas autentse kontrolli võtmas I. Sarve valla R. Saukas. Ent põhitöö tuli R. Saukasel jätta sellele tööleku lõpetavalt, aast V. Pino poolt olude kumil vanasõnade tööle üha rohkem reageeris jätma. 1971. a. H. pöördus lühel R. Saukasile abiks A. Hussar. Nende töö autentse kontrolli osas kestis kuni vanasõnade täiendavalt koostamise lõpuni 1974. aastal.

Kui 1975. a. lõpuks jõudis EV põhiosa käsikirja nii kaugele, et võis minna kirjastamisele lühemiseks arutamisele, siis vanasõnade kogujate registrit veel ei olnud. Oli autentseks kaardideks, mille toel oli valmis saanud täielikult käsikirja, nüüd juba trükitis olemlud «Besti vanasõnade I—III».

Algselt esitajate materjali autentseks ainsast silmaspidava registri idee oli ajajärgu asandunud plaaniga registreerida kõik käsikirjalised põhiolemlid, kus leiduvad vanasõnad on EV-s publikatsioonid. Kõik



1. Idee koostada kogujate register sellisel kujul, et oleks ära märgitud vanasõnasaadetiste autentsus, tekkis käesoleva väljaande ettevalmistustöö üsna algusjärgus. Tööle asudes oli koostajaile teada, et laitmatu ainese kõrval leidub meie folkloorikogudes mingil määral ka ebausaldatavat, sel või teisel määral kahtlast materjali. Käesoleva väljaande puhul, kus kogu vanasõnazarv võeti käsile tervikuna midagi kõrvale jätmata, tuli hinnang anda kogu olemasolevale ainesele ning probleem autentsest ja ebaautentsest tõusis päevakorda väga teravalt (vt. ka EV I lk. 37 jj.). Juba esimestel nädalatel, mil koostati vanasõnade tüübiartikleid, oli teada, et rida kogujaid (G. Aasberg, M. Aitsam, G. Anniko, J. Gutves, A. Hiimägi, J. Kangur, H. Karro, E. Kitzberg, D. Lepson, C. Mastberg, F. Matson, H. Perkson, J. Sandra, O. Schantz, J. Sõggel, T. Tammsoo, J. Veltmann jt.) ei saa alati usaldusväärseks pidada. Esialgse plaani kohaselt pidigi registris peatähelepanu pööratama piiritõmbamisele autentse ja ebaautentse ainese vahele. Vastavalt sellele tegeles vanasõnade tööühma kogu algkoosseis (A. Krikmann, E. Normann, V. Pino, I. Sarv) muude ülesannete kõrval ka ebaautentse materjali väljaselgitamisega (1965. a. maist 1968. a. maini, kuni asuti tööle nn. lintmeetodil, kus kollektiivi iga liige sai kindla tööoperatsiooni). Kogunenud teave koondati vastavasse nn. autentsuskartoteeki (alguses oli igaühel oma andmepank, lintmeetod lihtsustas asja ühe kartoteegini). Mai lõpust 1968 sai autentsuse kontroll V. Pino tööoperatsiooniks, eelnevalt pidi vanasõnade kartoteeki olemasoleva autentsuskartoteegiga läbi võrdlema I. Sarv. Vanasõnade töögrupi koosseisu muutumisega toimus ka ülesannete ümberjaotumine 1969—1971. 1970. a. augustis vahetas autentsuse kontrolli eeltöös I. Sarve välja R. Saukas. Ent peagi tuli R. Saukasel jääda sellesse tööloiku iseseisvalt, sest V. Pino pidi olude sunnil vanasõnade tööst üha rohkem eemale jääma. 1971. a. II poolest tuleb R. Saukasele abiks A. Hussar. Nende töö autentsuse kontrolli osas kestis kuni vanasõnade tüübiartiklite koostamise lõpuni 1974. aastal.

Kui 1975. a. lõpuks jõudis EV põhiosa käsikiri nii kaugele, et võis minna kirjastamisele lubamiseks arutamisele, siis vanasõnade kogujate registrit veel ei olnud. Oli autentsuskartoteek, mille toel oli valmis saanud ülal mainitud käsikiri, nüüd juba trükist ilmunud «Eesti vanasõnad» I—III.

Algselt esijoones materjali autentsussuhteid silmaspidava registri-idee oli ajapikku asendunud plaaniga registreerida kõik käsikirjalised rahva- luulesaadetised, kus leiduvad vanasõnad on EV-s publitseeritud. Kõik

need käsikirjad tuli loetleda ja kirjeldada. See plaan oli esialgsest võrratult mahukam, taotles ammendavust igas mõttes. Mõistagi võttis sellise registri koostamine ka märksa rohkem aega (käsikiri valmis 1987. a. II kvartali lõpuks). Käesoleva registri koostas Veera Pino, käsikirja viimistlemisel aitasid A. Hussar ja R. Saukas.

2. Esitatud kujul sisaldab register andmeid 2085 vanasõnakoguja kohta. Neist on nimelisi 2012, ainult initsiaalidega märgitud 12 ja täiesti anonüümseid isikuid 59. Iga isiku kohta on registris antud omaette n.-õ. nimeartikkel.

3.0. Nimeartiklis on vastava koguja kohta esitatud maksimaalselt viit laadi andmeid: 1) nimi ja isikuloolist teavet; 2) tema käsikiri või loend käsikirjadest (arhiivisifri (te)ga), kus leiduv vanasõnamaterjal on EV-s publitseeritud; 3) materjali päritolupaik; 4) kogumise (vahel ka saatmise) aeg ja 5) materjali lühike iseloomustus.

3.1. **Koguja nimi ja isikuloolist.** Ideaaljuhul, s. t. vastavate andmete teadaolu korral, on antud koguja perekonnanimi (~ -nimed) ja eesnimi (-nimed), sünni- või sünni- ja surma-aasta, elukutse või tegevusala materjali kogumise ajal ja hiljem. Trükitehniliselt on kogujanimi muust tekstist välja tõstetud poolpaksus kirjas. Kõik isikuloolised andmed järgnevad nimele samal kirjareal. Juhul kui koguja on vanasõnu üles kirjutanud ainult ühest paigast, järgneb isikuloolistele andmetele samal kirjareal ka paikkonnalühend.

Näiteks:

**Koit, Enn** (1914—1969), filosoofiateadusk. üliõpil., pärastine keeleteadlane VII

Juhul kui isik on nime(sid) muutnud (nime(de) eestistamine, naistel perekonnanime muutus abiellumisel) materjali kogumise aastail, on ta registris esitatud hilisema nime all, varasem nimi aga on antud sulgudes, kõik vastava isiku kogutud materjal on loomulikult ühte koondatud.

Näiteks:

**Eenveer, Vello** (Einberg, Rudolf)

**Toomessalu, Aadu** (Jakobson, Aleksei)

**Raidla** (Grauberg), Johannes

**Sõrmus, Enn** (Nikolai)

**Mäesalu** (Martinson), Marta

**Pöld** (Ennist), Enda

Juhul kui nimemuutus on aset leidnud pärast vanasõnade kogumist, on uus nimi antud sulgudes, nime ees aga sidekriips.

Näiteks:

**Talv** (-Kiisverk), Taima

**Koemets, Eduard** (-Enn)

Ka sulgudesisesed nimed on registri vastavais alfabeetilistes punktides märgitud ning viidatud neilt nimedele, millede all vastavate kogujate materjal paikneb.

Näiteks:

**Einberg, Rudolf** vt. Eenveer, Vello

**Grauberg, Johannes** vt. Raidla, J.

**Ennist, Enda** vt. Põld, E.

Kollektiivsed korjandused (eriti puudutab see TRÜ üliõpilaste menetluspraktika kogusid) on registreeritud ühe nime all, teised on ära toodud viidetenä. Kahe koguja korjanduse registreerimisel on kasutatud niisugust esitusmalli:

**Järvemäe, Laine** vt. Sarv, Ingrid ja —

Kui kogujaid on enam kui kaks, on registris alfabeetilises reas vastavalt viiteidki rohkem.

Näiteks:

**Kadarpik, Mari-Ann** vt. Oja, Ene-Reet jt.

**Kolk, Udo** (s. 1927), filoloogiaüliõpil., pärastine folklorist. Vt. ka Oja, Ene-Reet jt.

**Padernik, Illo-Peep** vt. Oja, Ene-Reet jt.

Vastavate kogujate nimeartikli pealisrida on niisugune:

**Oja, Ene-Reet** (s. 1937), **Kadarpik, Mari-Ann**, **Padernik, Illo-Peep** (s. 1937), filoloogiaüliõpilased, **Kolk, Udo** (s. 1927), folklorist.

Nimed on esitatud ametlikus mallis: perekonnanimi (~-nimed), eesnimi (~-nimed) ja reastatud alfabeetiliselt perekonnanimede järgi. Initsiaalid on järjestatud esitähe järgi vastava kirjatähe algusse. Vt. näiteks registri algust:

**A. B-n** vt. Bernstein, Adolf Ferdinand

**A. P-k** vt. Pistrik, Anna

**A. S.**

**A. S. . . . k**

**Aab, Johanna**

Anonüümsed kogujad on märgitud numbritega:

**Anonüüm 1—59**

3.2. **Koguja käsikiri või käsikirjade loend.** Nimeartikli **pealisreale** järgneb taandrealit vanasõnu sisaldav käsikiri või käsikirjade loend. Kui tegu on loendiga, on käsikirjad numereeritud: 1., 2., 3. jne. Käsikirjad on järjestatud rahvaluulekogude traditsioonilist kronoloogilist rida arvestades (vt. näit. Kreutzwaldi nimeline Kirjandusmuuseum. Teatmik 1960, lk. 28), vanemaist kogudest alustades ja järjest kaasaja poole liikudes — Veskest-Hurdast-Eisenist kuni RKM-i, EKRR ja KKI kogudeni välja. Eesti Kirjameeste Seltsi ja Hurda kogust pärinevate käsikirjade puhul arvestatakse järjestamisel traditsioonipäraselt ka käsikirjade formaati, niisiis:

EKS 4°

EKS 8°

H I (foolio)

H II (kvart)

H III (postpaber)

H IV (oktaav)

Samas originaalköites paiknevate käsikirjade järjestamisel arvestatakse köite lehekülgi. Iga leheküljele on varutud omaette rida. Näiteks:

**Karus, Jaan** (1860—1918), erakooliõpet., järvevaht Vil

1. H III 7, 29 (1—5) 1889

2. H III 7, 137 (1—7) 1891

Kui samalt kogujalt on samas originaalköites mitu käsikirja, mis omavahel mingite oluliste tunnuste poolest ei erine (erisugune vanasõnaline koostis muidugi välja arvatud), millede materjal on üles kirjutatud ühest ja samast paigast ja samal aastal, siis on niisugused käsikirjad järjestatud samasse ritta ning märgitud mitme järjekorranumbriga.

Näiteks:

**Grossschmidt, Otto** (1869—1941), Otepää kihelkonnakooli õpil., kooliõpet.; pärastine kirjanik ja ajakirjanik

1.—2. H II 31, 376 (1—8); 399/400 (1—20) Ote 1889

**3.3. Materjali päritolupaik** (kihelkond ~ maakond ~ linn — traditsioonilise lühendiga) on antud kas nimeartikli pealisreal, isikulooliste andmete järel (seda juhul, kui vastava koguja materjal pärineb kõik ühest ja samast paigast) või käsikirjade loendis iga käsikirja allikaviite järel. Näide esimese juhu kohta:

**Kuldsaar, Andrei** (s. 1871), kooliõpet., vallakirjutaja abi, vallasekretär Jäm

1.—2. E 25257/8 (1—10); 26771/3 (1—13) 1896

3. E 30119/22 (1—25) 1897

Pealisreal antud päritolumärget, mis käib vastava isiku kõigi käsikirjade kohta, loendis enam ei korrata.

Näide teise juhu kohta:

**Sööt, Johann** (1866—1945), põllumees, seltsitegelane, ajalehtede kirjasaatja

1. H III 29, 697/8 (1—41) Kan 1901

2. H III 30, 878 Krl 1902. 2 vs.

Kui vanasõnad on üles kirjutatud mitte nende tegelikus päritolupaigas, vaid mujal, märgitakse ära mõlema kohanime lühendid, seotult põlvnemismärgiga.

Näiteks:

**Karu, Jaan** (s. 1873), kooliõpet.

1. E 3187 (1—3) Pär < Hel 1893

Kui käsikirjades on materjali paljudest paikadest (eriti kehtib see kutseliste folkloristide suurte korjanduste kohta), siis on kõik vastavate paikade nimelühendid üles loetud.

Näiteks:

**Viidalepp (Viidebaum), Richard** (1904—1986), filosoofiateadusk. üliõpil., folklorist

17. ERA II 25, 23/379 JMd, Kos, Amb, Vän, Tür, Rap, Juu, Hlj 1930

Kui materjal on saadetud väljastpoolt Eestit, on seegi ära märgitud.

Näiteks:

**Schmidt, Jüri**

1. H I 8, 587/8 (1—132) As < Vö 1895

J. S. saatis Samaara kubermangust.

**Einbluth, Priidik**, soldat, raudteelane

1.—2. H II 33, 501/2 (1—45); 505/7 (1—52) Han 1890. Saadetud

Kaunasest sõjaväeteenistusest.

Kui materjali päritolupaika ei ole teada, märgib seda teadmatust lühend Tt.

Näiteks:

**Glass, E. Tt**

E 81097 (1—3) 1932

3.4. **Materjali kogumise aasta** järgneb käsikirja allikaviitele või päritolupaiga lühendile. Kui kogumine on toimunud pikema perioodi vältel, mis ei ole andmete puudumise tõttu ajalisel täpsemalt määratav, teada on aga kogumise alguse- või lõppaasta, pannakse aastaarvu **järele** või **ette** mõttekriips. Näiteks mäрге 1870— tähendab, et kogumine algas 1870. aastal (*terminus post quem*), mäрге —1884, kogumine ei võinud toimuda pärast aastat 1884 (*terminus ante quem*, muude andmete puudumise korral on selleks terminiks ka koguaja surma-aasta). Kui materjal on kogumiskeskusse saadetud mitte üleskirjutamise aastal, vaid hiljem, on ka sellele fakte viidatud. Kui kogumisaeg ei ole teada, jääb vastavasse paika lihtsalt lünk.

Näiteid:

**Aman, H. Sim**

1. H III 2, 782 (1—11) 1888

**Bergmann, Sophie**

1. H II 29, 150/4 (1—120) Trt 1890

**Leoke, Hans** (1853—1919), kooliõpet., raamatukaupmees, kirjastaja Vil

6. Leoke 2, 55/93 1870— 154 väljendit...

Kogutud tõenäoliselt pikema aja jooksul...

**Länts, Herman(n)** (1867—1917), kooliõpet., raamatupidaja Hlj

1. ERA II 153, 21/920 —1917 (kogumise lõppaastana on märgitud isiku surma-aasta)

**Mihkelson, Mihkel** (1860—1904), kooliõpet., pärastine kaugesõidu tüüriimees ja -kapten Pär

E 36774/5 (1—27) —1884... Pärnu kihelkonnast Surju vallast pärit Mihkelsonid rändasid 1884. aastal välja Kaukaasiasse...

**Kill, Johan** (1860—1917), puusepp Trv

2. H III 14, 257/9 (1—46) 1892. Hurdale jaanuaris 1893.

3.5.—**Materjali lühike iseloomustus** antakse neil juhtudel, kui materjal lisaks eespool toodud neljale andmenäidule veel mingit lisaselgitust vajab. Selles, sisuliselt märkuste lahtis antakse registreeritud kogujate ja nende käsikirjade kohta mitmesugust täiendavat teavet.

3.5.1. Vajaduse korral märgitakse ära, et registreeritavates käsikirjaüksustes esinevad vanasõnad läbisegamini teiste rahvaluuleliikidega; kõnekäändudega (Vs-u kk-de hulgas), mõistatustega (Vs-u mst-te hulgas), usundilis-kombelooliste teadetega (Vs-u uk hulgas), lastefolkloorile tüüpilise materjaliga (Vs-u lastefolkl. hulgas) või tulevad ette paljusid rahvaluuleliike sisaldavais käsikirjades (Vs-u muu materjali hulgas).

3.5.2. Osutatakse registreeritud kogujate ja nende käsikirjade mitmesugustele seostele. Märgitakse ära ebaautentsete käsikirjade seosed trükistega, samade kogujate eri käsikirjade omavahelised seosed ning eri kogujate ja nende käsikirjade seosed.

Näiteid:

**Aasberg (Asberg), Georg J.** (s. 1879), pärastine kooliõpet. ja köster Vig

1. H III 18, 701/2 (1—30) 1894. Allikaiks Niggol VKOR, tundmatu(d) trükis(ed). Seoseid M. Aitsam H III 18, 325.

**Aitsam, Mihkel** (1877—1953), talurentniku poeg, pärastine ajakirjanik, kirjanik ja kodu-uuriija Vig

4. H III 18, 325 (1—12) 1894. Allikaks tundmatu trükis. Seoseid G. J. Aasberg H III 18, 701/2.

Kui käsikirja seos mingi trükisega (põhjenevus trükisele) ei ole vaieldamatult konstateeritav, vaid jääb tõenäose oletuse tasemele, on seda suhet väljendatud kuidagi reserveeritumas sõnastuses või mõnikord antud vastav trükis sulgudes. Paraku on **fäpse** vahejoone tõmbamine autentse ja mitteautentse ainese vahele ilmselt saavutamatu. On tulnud rahulduda (puhuti vaid intuitsioonile tuginevate) küllalt ebamääraste konstateeringutega (kirjanduse mõjul, valdavalt autentne, autentset ka jm.).

Näiteid:

**Grünfeldt, J. Rõn**

H II 30, 709/12 (1—45) 1888. Võimalik, et Marpurgi, Helle ja Hupeli mõju. Autentset ka.

**Jakobson, Jaan Vas**

1. H III 30, 639/46 (1—150) 1902. Vähesel määral kirj. mõju. Valdavalt autentne.

**Tobber, A. põllumees Ran**

3. H II 30, 254/6 (1—26) 1889. Kirj. mõjul (CRJ KLR II, III). Autentset ka.

Osutades seostele eri kogujate käsikirjade vahel viidatakse ristamisi (eeltoodud näide Aasberg ↔ Aitsam). Sama koguja eri käsikirjade seoste puhul viidatakse «ülalt alla» — eespoolset käsikirjalt tagapoolsele. Tagapoolse käsikirja juures viidet enam ei korrata.

Näiteks:

**Getreu, J. Vig**

1. H II 17, 244/5 (1—33) 1889. Seoseid H II 47, 187/94.

2. H II 47, 179/86 (1—81) 1894. Vs-u kk-de hulgas.

3. H II 47, 187/94 (1—88) 1894



3.5.3. Lisaks eelmainitud andmenäitudele antakse käsikirjade kohta veel muudki kirjeldavat teavet, nagu näiteks: vanasõnad alfabeetiliselt järjestatud, (mõningaid) seletatud jms.

4.1. Erisuguseid esitusmalle on kasutatud Gustav Vilbaste kogust **Vilbaste 1** pärineva ainese registreerimiseks, kuna nimetatud kogu oma järjestussüsteemilt kõigest teistest vanasõnakäsikirjadest põhimõtteliselt erineb. Vanasõnad nagu muugi käsikirjas sisalduv materjal (kõnekäänud, mõistatused, usundilis-kombeloolised teated) on Vilbastel järjestatud alfabeetiliselt vastavate lausete sõnastust arvestades. Iga teate järel on antud isiku nimi, kes vastava teate on G. Vilbastele vahendanud (kogu-jana üles kirjutanud ja kätte toimetanud või informandina teatanud; vt. lähemalt G. Vilbaste nimeartikkel käesolevas registris).

Näiteid:

**Abreltal, Johan Kuu**

1. Vilbaste 1, 6/23 —1964. 9 vs Vilbaste kogu süsteemis.
2. Vilbaste 1, 24/33 —1964. 1 vs (lk. 33) Vilbaste kogu süsteemis.

**Klesment, E. Kuu**

1. Vilbaste 1, 62/75 —1964. Vs-u uk hulgas Vilbaste kogu süsteemis.
2. Vilbaste 1, 135/65 —1964. Vs-u kk-de hulgas Vilbaste kogu süsteemis.

Juhul kui Vilbaste kogust pärinevas käsikirjaüksuses leidub vastavalt isikult ainult 1—3 vanasõna, on registrinotiitsis sulgudes ära näidatud ka, millistel lehekülgedel vastavad vanasõnad esinevad; kui vanasõnu on rohkem kui 3, siis lehekülgi enam ei osutata.

4.2. Mõnevõrra erilaadseid malle on kasutatud ka Eesti NSV TA Keele ja Kirjanduse Instituudi murdesektori ja Emakeele Seltsi kogudest pärinevate vanasõnu sisaldavate materjalide registreerimisel.

Näiteid:

**Püss, Leida** (s. 1914), filosoofiateadusk. üliõpil., pärsine raamatukogutöötaja Mar

KKI, WS 1941. Vs-u sõnavaramaterjali hulgas.

**Tanning, Salme** (1904—1962), filosoofiateadusk. üliõpil., keeleteadlane

1. KKI, MS: Aeg Röp 1934. Vs-u sõnavaramaterjali hulgas.

**Kaarheit, Salme-Terese** (s. 1912), filoloogiaüliõpil., pärsine kooliõpet.

Plv  
KKI, MT 35, 73/4 1948. Vs-u muu materjali hulgas.

**Reitsnik, Helga** (s. 1914), filosoofiateadusk. üliõpil. Lüg

1. ES, MT 201, 67 1937. 1 vs kontekstis.

5. Olenevalt registreeritavate käsikirjade erinevast hulgast kogujati ning materjali erisugusest kvaliteedist, on ka nimeartiklid registris suuresti erinevad. On ainsat käsikirja registreerivaid kaherealisi (nime- ehk pealisrida ja käsikirjarida) lühinotiitse ja mitmeleheküljelisi mammutartikleid (rekord kuulub Jaan Sandrale — 137 käsikirjaga), on korrektselt

autentseid kogujaid ja käsikirju, on kõrgetasemelisi eliitkogusid (Mäesaalu (Martinson), M., Põld (Ennist), E. jt.) ja sealkõrval niisuguseid, millede puhul on vaja läinud pikka alliktrükkide loendit (vt. eriti Pagari algkooli õpilaste saadetisi) või muud laadi notiitse, mis viitavad materjali ebaautentsusele.

Suuri erinevusi on ka kogujate isikulooste andmete esitamise osas. On artikleid, kus neid andmeid on piisavalt ja sealkõrval niisuguseid, kus neid on minimaalselt või pole üldse. Niisugune ebaühtlus on tingitud kasutada olnud andmestiku ebaühtlasest tihedusest ja lünklikkusest. Tahaks loota, et see ebaühtlus on ehk siiski väiksem pahe, kui olnuks osa kogutud teabe väljajätmine ühtluse nimel.

Isikuloolisi andmeid on saadud rahvaluulekogudest, kirjavahetustest, mitmeist teatmeteostest ja arhiividest ning personaalia-alastest artiklitest. Rahvaluulekogude kõrval on põhimisteks allikateks olnud: Jakob Hurda korrespondentide kirjad ja kaaskirjad, Hurda aruanded «Eesti vanavara korjamisest ja keelemurrete uurimisest» (nr. 1—155, aastaist 1888—1906, ajakirjandusest), teatmeteosed: Album Academicum der Kaiserlichen Universität Dorpat, Dorpat 1889; Tartu Ülikooli üliõpilaskonna teatmik, Album Academicum Universitatis Tartuensis I 1889—1918, Tartu, 1986; Eesti avalikud tegelased, Eluloolisi andmeid, Tartu, 1932; Eesti biograafiline leksikon, Tartu, 1926—1929; Eesti biograafilise leksikoni täiendusköide, Tartu, 1940; Eesti kirjanduse biograafiline leksikon, Tallinn, 1975; Eesti Entsüklopeedia I—VIII, Tartu, 1932—1937; Eesti Nõukogude Entsüklopeedia 1—8 ja Lisaköide, Tallinn 1968—1978; Eesti Vabariigi Tartu Ülikooli isiklik koosseis, Tartu, 1921—1939, üliõpilaste nimekirjad aastaist 1921—1938; Postimees 1857—1907, 50-aastase kestuse mälestuseks, Tartu, 1909; Tartu Õpetajate Seminar 1828—1928, Tartu, 1929; arhiivid: Eesti NSV Riiklik Ajaloo Keskarhiiv, fond 402 — üliõpilaste toimikud aastaist 1893—1918; fond 2100 — üliõpilaste toimikud aastaist 1919—1944; Tartu Riikliku Ülikooli Arhiiv — üliõpilaste toimikud aastaist 1945—1963, Vabariikliku Perekonnaseisuvallitsuse arhiiv — luteri usu koguduste meetrika- ja personaalraamatud, apostlik-õigeusu koguduste meetrikaraamatud ja pihilehed ning surmakannete alfabeetiline üldkartoteek, mis registreerib kandeid aastaist 1926—1944 süstemaatiliselt, hilisemaist aastaist lünklikumalt.

Lisaks kirjasõnas fikseeritule on eluloolisi andmeid hangitud ka suulise küsitluse teel kogujatelt enestelt või nende sugulastelt-tuttavatelt. Väärtuslikke teateid on vastutulelikult andnud: Paul Ariste, Eduard Ertis, Anu Haak, Mai Jõgi, Ellen Kaldjärv, Aldo Kals, Pille Kippar, Ivo Linna, Vilma Metstak, Voldemar Miller, Mari Must, Salme Nigol, Helju Nigols, Linda Nigul, Arnold Pikamäe, Rudolf Põldmäe, Kalju Põldvere, Mart Rimmel, Vaike Sarv ja Aarne Vinkel. Suur tänu neile ja kõigile kolleegidele, kes on aidanud seda tööd lõpule viia.

- A. B-n** vt. Bernstein, Adolf Ferdinand
- A. P-k** vt. Pistrik, Anna
- A. S. MMg**  
H I 2, 461 (1—21) 1889
- A. S...k. Pst**  
H I 7, 477 (1—25) 1895. Allikaks tundmatu trükis. Seoseid H. Karro H IV 8, 689/96; D. Lepson ERA II 156, 237/342.
- Aab, Johanna Rõn**  
1.—2. E 66328 (30—35); 66337 (68) 1930
- Aalik, Vassilius** (s. 1917) Se  
1. ERA II 163, 535/80 1938. Vs-u muu materjali hulgas. Seletatud.  
2. ERA II 190, 19 (1—6) 1938. Seletatud.  
3. ERA II 204, 37/42 (10—54) 1938. Seletatud.  
4. ERA II 252, 193/5 (48—60) 1939. Mõningaid seletatud.  
5. ERA II 286, 522/4 (1—16) 1940. Vs-u muu materjali hulgas.
- Aamisepp, A.**, Paldiski õpil. HMD  
E 73886/7 (1—20) Kirj. mõjul.
- Aamisepp, S.** (s. 1907), Paldiski õpil. HMD  
1. E 73871/2 (1—22). Kirj. mõjul.  
2. E 73872 (1—36). Vs-u kk-de hulgas.
- Aas, K. Kuu**  
1. Vilbaste I, 91/119 —1964. 37 vs Vilbaste kogu süsteemis. Allikaiks Loorits Vrp, Nurmik I. Autentset vähe.  
2. Vilbaste I. 135/65 —1964. 2 vs (lk. 138, 140) kk-de hulgas Vilbaste kogu süsteemis.
- Aasberg (Asberg), Georg J.** (s. 1879), pärastine kooliõpet. ja köster Vig  
1. H III 18, 701/2 (1—30) 1894. Allikaiks Niggol VKOR, tundmatu(d) trükis(ed). Seoseid M. Aitsam H III 18, 325.  
2. H III 18, 708 (1—12) 1894. Kirj. mõjul. Seoseid M. Aitsam H III 18, 453/5.  
3. H III 18, 715/6 (1—35) 1894. Allikaiks CRJ KLr III, Niggol VKOR.  
4. H III 18, 721/2 (1—20) 1894. Allikaks Niggol VKOR.  
5. H III 18, 725/6 (1—36) 1894. Allikaks CRJ KLr II. Autentset ka.  
6.—7. H III 23, 843/4 (1—17); 846/7 (1—20) 1895. Allikaks Niggol VKOR.  
8. H III 23, 851/2 (1—30) 1895. Allikaks vene vs-u sisaldav tundmatu trükis. Seoseid M. Aitsam H III 18, 453/5; T. Pulst H III 18, 589/94.  
9. H III 23, 855/8 (1—36) 1895. Allikaks Malm.
- Aaspalu, Eevi**, Antsla Kk õpil. Urv  
RKM II 135, 546 (1—18) 1961. Allikaks Nurmik III või mingi hilisem õpik.
- Aav, Hermine**, Haimre algk. õpil. Mär  
ERA II 147, 95/7 (1—23; 19) 1937. Vs muu materjali hulgas.
- Abiline, K.**, Tartu Tehnikagüm. õpil. VÕ  
ERA I 2, 669 (1—3; 3) 1928/9. Vs uk hulgas.
- Abjaste, L.**, Abja Kk õpil. Hls  
1. RKM II 99, 534/5 (1—19) 1946. Koo-pia järgnevast käsikirjast.  
2. RKM II 99, 540/1 (1—20) 1946. Allikaks Loorits Vrp või mingi hilisem õpik. L. A. käsikirjad jõudsid muuseumi novembris 1960.
- Abretal, Johan Kuu**  
1. Vilbaste I, 6/23 —1964. 9 vs Vilbaste kogu süsteemis.  
2. Vilbaste I, 24/33 —1964. 1 vs (lk. 33) Vilbaste kogu süsteemis.  
3. Vilbaste I, 62/75 —1964. Vs-u uk hulgas Vilbaste kogu süsteemis.
- Adams, Anna** (12 a.), Tartu Tütarl. Güm. õpil. Trt  
A 133 (1—13) 1922. Vs-u lastefolkl. hulgas.
- Adamson, E.** (14 a.), Kergu-Kaisma algk. õpil. PJg  
A 2397 (1—10; 9) 1923. Vs lastefolkl. hulgas.
- Adamson, Ervin** (16 a.), Jänedä Põllutöökeskk. õpil. Kuu  
E 81074/5 (1—11) 1932. Vs-u uk hulgas.
- Adamson, Renate** (14 a.), Tartu Tütarl. Güm. õpil. Trt  
A 47 (1—22) 1922. Vs-u muu materjali hulgas. Kirj. mõjul.
- Adel, Elruba** (-Ene) (s. 1915), filosoofiateadusk. üliõpil. Urv  
ERA II 85, 632/42 (1—57) 1935. Vs-u muu materjali hulgas.
- Adelson, Jüri**, Viljandi linnakooli õpil. (1891) SJn  
1. H II 26, 843/5 (1—39) 1891. Allikaks Meelej. (1887). Autentset ka. Seoseid H III 7, 403/8. Saatnud kooliõpet. Gustav Ollik.  
2. H III 7, 403/8 (1—69) 1889. Allikaks Meelej. (1887). Autentset ka.
- Adelson, Voldemar ja Elbeaus, Eduard**, Pärnu Poegl. Güm. õpilased Pär  
E 84596a (1) 1933
- Ader, Helmut**, Risti algk. õpil. JMd või Amb  
ERA II 172, 291/2 (1—23) 1937. Kirj.

- mõjul. Autentset ka. Arhiivi jaanuaris 1939.
- Adler, Arnold**, Viinistu algk. õpil. Kuu ERA II 111, 168 (29–40) 1935. Allikaks Kmpm. EL II.
- Ahas, Eduard** (1901–1944), H. Treffneri Güm. õpil., pärastine kunstnik
- ERM 21, 34 Rõn 1920, 2 vs.
  - E, StK 4, 31 (1–5) Ran 1921. Puh-tandkäsikiri. Vt järgmine.
  - E, StK 4, 51 (1–4) Ran 1921. Eel-mise mustand. Puh-tand- ja mustand-käsikiri ei kattu omavahel täpselt.
- Ahurand, Aino** (s. 1916), filosoofiateadusk. üliõpil., ERA stipendiaat
- ERA II 158, 58/9 (1–10) Ans 1937. Vs-u uk hulgas.
  - ERA II 158, 321/3 (13–29; 28) Mus 1937. Vs uk hulgas.
- Aibast, Elmar**, Paldiski õpil. Pld E 73863 (1–12). Kirj. mõjul.
- Aidak, Ene** (s. 1940), Otepää Kk õpil. Ote RKM II 84, 225/6 (1–6) 1957. Kirj. mõjul. Muuseumi jaanuaris 1959.
- Aija, Mart** Pjg
- E 16726/31 1895. Vs-u uk hulgas.
  - E 20734/9 (1–76) 1895. Vs-u uk hulgas. Allikaks Ol. Kal. (1893). Autentset ka.
- Ainso, Jaan**, kooliõpet. Pst
- H II 25, 916/8 (1–33) Ote < Pst 1889
  - H II 51, 581/7 (1–63) Räp < Pst 1895
  - E 57939/41 Trt < Pst 1926. 1 vs kontekstis.
- Ainson, Joh**. Pst EKS 4° 4, 697/8 (1–20) 1872
- Aitsam, Mihkel** (1877–1953), talurentniku poeg, pärastine ajakirjanik, kirjanik ja kodu-uurija Vig
- H III 18, 275 (1–24) 1894. Allikaiks CRJ Sak. Kal. Põl. (1880) = Tõn. Trt. Täht. (1888), Meves.
  - H III 18, 283/6 (1–76) 1894. Allikaiks Malm. Mihkelson. Autentset ka.
  - H III 18, 294 (1–8) 1894. Kirj. mõjul.
  - H III 18, 325 (1–12) 1894. Allikaks tundmatu trükis (?). Seoseid G. J. Aasberg H III 18, 701/2.
  - H III 18, 336 (1–10) 1894
  - H III 18, 354/9 (1–73) 1894. Allikaiks CRJ KLr II, III, CRJ Sak. Kal. Põl. (1880) = Tõn. Trt. Täht. (1888).
  - H III 18, 369 (1–12) 1894. Kirj. mõjul. Autentset ka.
- H III 18, 384 (1–3) 1894
  - H III 18, 385/90 (1–86) 1894. Allikaiks Niggol VKOR. Autentset vähe.
  - H III 18, 405 (1–6) 1894. Allikaks tundmatu trükis. Seoseid M. Kaasik ERA II 22, 647/58; M. Petroff H II 16, 824; L. Pruul (Lepp-Viikmann) H III 2, 314; T. Pulst H III 18, 549/53; J. Reinson H III 23, 668/72; P. Saar H I 6, 86/7; A. Suurkask H I 5, 423/5; J. Söggel H III 19, 266/7.
  - H III 18, 421 (1–15) 1894. Kirj. mõjul. Autentset ka.
  - 13. H III 18, 425/6 (1–20); 439 (1–3) 1894. Kirj. mõjul.
  - H III 18, 453/5 (1–34) 1895. Allikaiks Vlg. Lisal. (1890), vene vs-u sisaldav tundmatu trükis. Autentset vähe. Seoseid G. J. Aasberg H III 18, 708 ja H III 23, 851/2.
  - H III 18, 469/72 (1–62) 1895. Allikaiks Lindenberg ATT. Autentset vähe.
  - H III 18, 477 (1–2) 1895. Allikaks Lindenberg ATT.
  - H III 18, 481/2 (1–32) 1895. Allikaiks Kod. Kal. (1881). Autentset vähe.
  - H III 18, 501/19 (1–120) 1895. Vs-u uk hulgas.
  - H III 23, 699/700 (1–4) 1895. Kirj. mõjul.
  - H III 23, 708 (1–7) 1895. Allikaks Tõn. R. Täht. (1882).
  - H III 23, 744 (1–6) 1896. Vs-u ja ebatrad. väljendeid.
  - H III 27, 287/96 (1–130) 1898. Allikaiks Meelej. (1887).
  - H III 29, 187/93 (1–101) 1898. Allikaiks Vlg. Lisal. (1890, 1891). Hurdale jaanuaris 1899.
  - H III 30, 217/22 (1–78) 1902. Allikaiks Gr. SKO I, II. Autentset vähe.
  - H III 30, 223 (1–7) 1902
  - H III 30, 227/9 (1–20) 1902. Kirj. mõjul. Autentset ka.
  - H III 30, 231 (1–10) 1903. Kirj. mõjul.
  - H III 30, 235/8 (1–44) 1903. Allikaiks vene vs-u sisaldav tundmatu trükis (?). Seoseid O. Jõgeva H II 68, 788/90.
  - H III 30, 239 (1–7) 1903
- Alajaan, A.**, Tartu kommertskooli õpil. Nõo A 2023 (1–11; 6) 1923. Vs lastefolk. hulgas.
- Algma, Vilma**, õpil. Mär ERA II 147, 662/5 1937. Vs-u uk hulgas.

**Aliste Gundelane** vt. Sulsenberg (Schulzenberg), Hans

**Aljak, Arnold** vt. Kihu, Jaan

**Allas, Carl (Karl)** (1838—1910), kihelkonnakooliõpet. ja köster. Vt. ka Anonüüm 5.

1. H I 3, 99/110 Krj 1893. Vs-u muu materjali hulgas.

2. H I 4, 265/71 (1—207) Sa v. Krj —1893. C. A. käsikiri H I 4, 429/36 E. F. Kalda (vt. Kallas, E. F.) ümberkirjutatuna. Aluskäsikirja ja koopia vahel väikesi erinevusi. Vs-d alfabeetiliselt järjestatud. Vt. ka M. Klauren H IV 4, 91/103.

3. H I 4, 373/7 (1—109) Krj. Mõningaid seletatud. Mõnede kohta (näit. nr-d 35, 36, 51, 59) märgitud, mitmenda piiblikäsuga vastav vs võiks sisulises kooskõlas olla.

4. H I 4, 380/5 Sa. Vs-u muu materjali hulgas.

5. H I 4, 429/36 (1—205) Sa v. Krj —1893. C. A. kogu kellegi tundmatu (O. Looritsa märkuse põhjal C. Allase õpilase) käekirjas. Märkusi ja täiendusi C. A. käekirjas. Vs-d alfabeetiliselt järjestatud. Kattub põhiliselt koguga M. Klauren H IV 4, 91/103, milline võis olla C. Allase kogu aluseks. Vt. ka C. Allas H I 4, 265/71.

6. H I 4, 458/62 (1—28) Sa. Vs-u uk hulgas.

7. H I 4, 466 (1—6) Sa 1872. Vs-u muu materjali hulgas.

8. H II 45, 664/5 (1—16) Sa. Vs-u ja piibliväljendeid. Kogu koostamise ajendiks on olnud soov otsida vanasõnavaramust «ideevasteid» piibli kümnele käsule. Seoseid C. Allas ja J. Pea H, R 8, 39/40; E. F. Kallas ERA I 2, 113/5.

9. H, Mapp 92 Krj. 1 vs.

10. H, Mapp 99/111 Krj 1879. Vs-u uk hulgas.

11. RKM I 2, 9/16 Krj 1903. C. A. kiri dr. O. Kaldale 1903. a. 30. juunist. Sisaldab ühe rl ja mõne vs. O. Kallas saatis selle 1940. a. ERM-ile koos oma-poolse kaaskirjaga.

**Allas, Carl (Karl)** (= eelnenu) ja **Pea, Jaan** Krj. Vt. ka Pea, Jaan.

H, R 8, 39/40 1879 v. 1882. Vs-u ja piibliväljendeid (arvult 35), vanasõnalised «ideevasted» piibli kümnele käsule. Käsikirjal aastaarv 1882 ning nimed C. Allas ja J. Pea. Tõenäolisem on, et käsikirja koostas C. Allas. Materjalilt kattub ko-

guga E. F. Kallas ERA I 2, 113/5. E. F. Kalda kogul on aastaarv 1879. Seoseid ka C. Allas H II 45, 664/5. Saatnud O. Kallas suvel 1906.

**Allik, Lehti**, Abja Kk õpil. Hls

RKM II 99, 543 (1—11) 1946. Allikaks Kmpm. KLR II või mingi hilisem õpik.

**Alliksaar, Evi**, Otepää Kk õpil. Ote 1.—3. RKM II 84, 266 (1—14); 268 (1—3); 269 (1—12) 1955/6. Allikaks Nurmik III või mingi hilisem õpik. E. A. käsikirjad jõudsid muuseumi jaanuaris 1959.

**Alliksaar, Maimu** (s. 1925), Koskilla algk. õpil. Hls

ERA II 214, 358/64 (1—90) 1939. Allikaiks Kmpm. EL III, Puus. KA V—VI.

**Allitenbrit**, Paldiski õpil. Pid

E 73895/6 (1—21) 1925. Kirj. mõjul.

**Allvee, Aadu** Hlj

ERA II 217, 359 (86—89) 1939

**Altoa (-Alttoa), Villem** (1898—1975), filosoofiateadusk. üliõpil., pärastine kirjan-dusteadlane VMr  
E 60779/820 1927. Vs-u muu materjali hulgas.

**Allpere, Helmi** Mär

ERA II 147, 473 (a-i) 1937. 9 vs. Kirj. mõjul.

**Altoa, Villem** vt. Altoa, V.

**Alver, Helina** vt. Rõõm, Anita jt.

**Alvre, Paul-Johannes** (s. 1921), filosoofia-teadusk. üliõpil., pärastine keeleteadlane

ERA II 302, 56/452 VII, Vln 1942. Vs-u muu materjali hulgas. Kogutud Tallinna vanadekodudest ja noteeritud üleskirjutaja enese teadmusest.

**Aman, H. Sim**

1. H III 2, 782 (1—11) 1888

2. H III 2, 786/7 (1—31) 1889. Vähesel määral Malmi mõju. Valdavalt autentne.

**Amberg, Johan** (1868—1910), aruannetes nimemärk J. A. all (aruanded 29, 35, 53, 84) Nõo

1. H II 30, 567/9 (1—36) 1889

2. H II 30, 569/72 1889. Vs-u muu materjali hulgas.

3. H II 30, 592/5 (1—17) 1889. Vs-u uk hulgas.

4. H II 30, 595/8 (1—15) 1889. Vs-u kk-de hulgas.

5. H II 30, 600 (1—10) 1889

6. H II 30, 616/7 (1—5; 4) 1889. Vs uk hulgas.

7. H II 30, 619 (1—10) 1889

8. H II 44, 145/52 1892. Vs-u muu ma-

- terjali hulgas. Seletatud. Hurdale jaanuaris 1893.
- Ammon (Amon), August** (s. 1896), õigusteaduse üliõpil. Kam  
E, StK 16, 8/11 (1—30) 1922
- Anderson, Walter** (1885—1962), rahvaluule- ja kirjandusteadlane. Vt. Haavamäe (Espenberg) (-Hiitonen), Alma-Irene; Raku, Jüri.
- Andre, Emilie** (15 a.), Tartu Tütarl. Gümnn. õpil. TMr  
A 86 (1—22) 1922. Vs-u lastefolkl. hulgas.
- Andrei, Aado** (1860—1946) Rõn  
1. H II 30, 811/2 1889. 2 vs saadetise kaaskirjas.  
2. H II 30, 850 (1—16) 1889. Komparaatiivse ülesehitusega vs-d, struktuurimalliga: parem x kui y.
- Andresson, Julie** Puh  
H II 30, 101/3 (1—51) 1889. Vähesel määral ELS mõju. Valdavalt autentne. Saatnud Gustav Wulff-Ois.
- Angelus, Karl (C.)**, telegrafist Jür  
1. H II 15, 382/3 (1—25) 1889. Vs-u ja kk-e.  
2. H II 15, 396 (1—7) 1889
- Anniko, Gustav** (s. 1869), kooliõpet., kahe järgneva vend  
1. H III 13, 163/73 (1—40) Tõs 1893. Vs-u uk hulgas. Seoseid E 1092/103.  
2. H III 13, 173/6 (1—70) Tõs, Hel 1893. Kirj. mõjul. Üheks allikaks Wied., võimalik, et mingi teise trükise vahendusel. Seoseid E, A 955/8.  
3. H III 13, 199/200 (1—12) Tõs 1893. Vs-u kk-de hulgas. Seletatud.  
4. H III 13, 201/4 (1—55) Tõs 1893. Kirj. mõjul. Üheks allikaks Wied.  
5. H III 19, 47/8 (1—40) Tõs 1893. Kirj. mõjul. Üheks allikaks Wied.  
6. H III 19, 88 (1—10) Tõs 1894. Seoseid H. Anniko H II 19, 563/4.  
7. E, A 955/8 (1—100) Tõs, Hel 1893. Kirj. mõjul. Üheks allikaks Wied.  
8. E 1092/103 (1—70) Tõs 1893. Vs-u uk hulgas.  
9. E 5361/2 (1—40) Tõs 1893. Kirj. mõjul. Üheks allikaks Wied. Seoseid M. Lindebaum (-Sardo) H II 58, 401/3.
- Anniko, Hendrik** (s. 1867), kooliõpet., pärastine kõster, eelnenu ja järgneva vend, Tõs  
1. H II 19, 328/30 (1—12; 11) 1889. Vs uk hulgas. Seoseid J. Weltmann H II 41, 733/6 ja E 4513/5.
2. H II 19, 453/60 (1—26) 1889. Vs-u uk hulgas.  
3. H II 19, 563/4 (1—30) 1889. Seoseid G. Anniko H III 19, 88.
- Anniko, Jaan** (1860—1910), kubjas Võnnu khk-s Ahja mõisas, kahe eelnenu vend E 9633/8 (1—50) Hel, Vön 1894. Kirj. mõjul. Üheks allikaks Wied.
- Annock, Helga** (13 a.), Tartu Tütarl. Gümnn. õpil. Trt  
A 48 (1—36) 1922. Vs-u muu materjali hulgas. Kirj. mõjul.
- Annuk, Artur**, Tartu Tehnikagümnn. õpil. Lai  
1. E 63913 (1—16) 1927. Piibliväljendid, nende hulgas vs-lisi.  
2. ARS 1, 917 (1—3) 1927
- Annusver, Erlalie** (16 a.) Pjg  
ERA II 210, 649/56 (1—11) 1939. Vs-u muu materjali hulgas.
- Ansip, Rudolf** (12 a.), Palamuse kõrgema algk. õpil. Pal  
A 184 (1—11) 1922. Vs-u lastefolkl. hulgas.
- Anso, Linda** (s. 1914), filosoofiateadusk. üliõpil. Vil  
ERA II 85, 149 (1—8) 1932
- Ansomardi** vt. Pitka, Peäro August
- Antik, Adam** (s. 1844)  
ERM 51, 9/22 (1—523) Ta, Puh 1864—1915. Vs-u sõnavaramaterjali hulgas. Kirj. mõjul. Autentset ka. Kogutud Tartumaal. ERM-i toimetatud Ulilast (Puh) juunis 1915.
- Anton, Leida** (14 a.), Tartu Tütarl. Gümnn. õpil. Trt  
A 49 (1—14; 11) 1922. Vs lastefolkl. hulgas.
- Antsov, Koidula**, Kuldre 7-aastase kooli õpil. Urv  
RKM II 49, 220 (3a—3b) 1955
- Aps, Leida**, Pagari algk. õpil. Jõh  
1. ERA II 118, 203/9 (1—151) 1935. Allikaiks Puus. KH II, III, Huvit. II ja muud koolikirjandust. Seoseid O. Aps ERA II 118, 224/7.  
2. ERA II 118, 210 (1—17) 1935. Allikaiks Puus. KH III.
- Aps, Olga**, Pagari algk. õpil. Jõh  
ERA II 118, 224/7 (1—64) 1935. Allikaiks Puus. KH III, Meos Vaatl. III—IV ja muud koolikirjandust. Seoseid L. Aps ERA II 118, 203/9.
- Arak, D. Puh**  
H II 30, 127/34 (1—160) 1889. Üheks allikaks Murgurg. Valdavalt autentne. Saatnud Gustav Wulff-Ois.

- Arbeiter, Väino**, Tartu Tehnikagüm. õpil.  
Trt  
E 71278/9 (1—14) 1931. Seoseid E. Kip-  
pasto E 71284/6.
- Ariste, Erna** vt. Potsepp, E.
- Ariste (Berg), Paul** (s. 1905), gümnaa-  
siumiõpil., filosoofiateadusk. üliõpil.,  
keeleteadlane, folklorist  
1. E 53071/102 (1—344) Tln 1922. Vs-u  
uk hulgas. Eisenile 1923. a.  
2. E 57121/2 (1—27) Tln 1926  
3. E 60369/400 (1—54) Noa 1927. Vs-u  
muu materjali hulgas.  
4. E 61604 (38) Ote 1922. Eisenile  
1927. a.  
5. E, StK 34, 1/247 Ksi, Trm, Äks  
1926. Vs-u muu materjali hulgas.  
6. A 9826 (1—6) Trt 1928. Vs-u muu  
materjali hulgas.  
7. ERA II 10, 208 (3—5) Trm, TMr  
1928  
8. ERA II 14, 475/656 Kod, Lai, Trm  
1929. Vs-u muu materjali hulgas.  
9. ERA II 30, 63/96 (1—51; 24) Trm  
1930. Vs muu materjali hulgas.  
10. ERA II 31, 585 (3) Trm 1931  
11. ERA II 33, 371 (2) Trt 1931  
12. ERA II 115, 717/8 (1—6) Phl <  
Hps 1931. Vs-u uk hulgas.  
13. RKM I 7, 65 (1) Hlj 1963  
14. RKM II 10, 161/76 Khn 1933. Vs-u  
muu materjali hulgas. Muuseumi 1946. a.  
15. Ariste 24 Phl 1931. Vs-u muu ma-  
terjali hulgas.
- Arst, Liisa** Pal  
1.—2. H III 8, 261/2 (1—33); 285/6  
(1—25) 1889  
3. H III 8, 301/2 (1—20) 1890
- Art, Eralt** Kuu  
Vilbaste 1, 166/95 —1964. 1 vs (lk. 173)  
kk-de hulgas Vilbaste kogu süsteemis.
- Artis, Aleksander**, kooliõpet. MMg  
H II 28, 357/9 (1—21) 1888. Vs-u uk  
hulgas.
- Aru, Mart**, Laiksaare algk. õpil. Saa  
KKI 28, 91/2 (1—5) 1954. Allikaks Pa-  
rijõgi-Reial-Vaigla V või mingi hilisem  
õpik.
- Asberg, Georg J.** vt. Aasberg, G. J.
- Asor, A.** Ote  
EKS 8° 3, 156 (1—6) 1874. EKmS-i  
toimetanud Rossmann 1877. a.
- Asper, Hans** (1858—1941), kooliõpet. Lai  
H, Asper 17 ja 79/81 (1—48) 1887
- Ass, Linda** (s. 1909), filosoofiateadusk. üli-  
õpil. Pil

- A 11112 (1—41; 30) 1929. Vs muu ma-  
terjali hulgas. Andersonile jaanuaris  
1930.
- Assor, Alice** Rõu  
H II 51, 413 (1—22) —1894. Käsikirjal  
tundmatu saatja mäрге: «Surnud proua  
Alice Assori kirjadest leitud.» A. A. ma-  
terjal (H II 51, 405/16) ei ole tõenäoli-  
selt mitte koguja originaalkäsikiri, vaid  
kellegi teise isiku hilisem ümberkirjutus.  
Hurdale aprillis 1894 (aruanne 98, saat-  
ja nr. 736).
- Aste, Helga** (s. 1930), Kuressaare Kk õpil.  
Kaa  
1. RKM II 4, 90 (10—11) 1947. Kirj.  
mõjul.  
2. RKM II 4, 102/3 (5—28) 1947. Kirj.  
mõjul. Oheks allikaks Parijõgi-Reial-  
Vaigla V või mingi hilisem õpik.  
3. RKM II 4, 132/4 (1—4) 1947. Alli-  
kaks Loorits VrP.
- Atka, Eduard**, Pärnu Poegl. Güm. õpil.  
Prn  
E 84603 (30—34) 1933. Seoseid V. Jaan-  
son ja E. Pärtenson E 84512.
- Aun, Elise Rosalie** (1863—1932), luuleta-  
ja Se  
H II 27, 751 (1—11) 1888
- Auss (Auus), J.** Põi  
H II 41, 451/3 (1—56) 1881. Allikaiks  
Nigoll VIKOR, Malm. Autentset ka. Va-  
likuliselt on J. A. materjali kopeerinud  
Th. Sömer, vt. SKS Niemi II nr-d  
1148—1609, J. A-lt nr-d 1355—1385.
- Avand, J. Kuu**  
Vilbaste 1, 62/75 —1964. Vs-u uk hul-  
gas Vilbaste kogu süsteemis.
- Bachblum, Meeta** (12 a.), Tartu 7. algk.  
õpil. Trt  
A 6546 (1—22; 15) 1924. Vs lastefolk-  
hulgas.
- Bachmann, A., Kuu**  
1. Vilbaste 1, 6/23 —1964. 2 vs (lk. 11,  
18) Vilbaste kogu süsteemis.  
2. Vilbaste 1, 62/75 —1964. 1 vs (lk.  
69) uk hulgas Vilbaste kogu süsteemis.
- Bachmann, Emilie**, Lüg  
H III 1, 648/9 (1—18) 1889
- Bachson, Jakob**, Vändra Majand. güm. õpil.  
Vän  
E 82413 (1—4) 1933
- Bakhoff, Georg** (s. 1923), õpil. Vändras  
1. ERA II 169, 375 (1) Rap 1937  
2. ERA II 169, 454/8 (1—45) Vän <  
SJn 1937. Vs-u kk-de hulgas. Kirj. mõ-  
jul. Oheks allikaks Loorits VrP.

- 3.—4. ERA II 169, 481/2 (1—25); 649/50 (1—27) Vän < Sjn 1937. Vs-u kk-de hulgas.
- Saatja, Suure-Jaanist pärit Väandra koolipoiss, märgib, et teda organiseeris kogumistööle Tarmo (Ernst) Tammsoo (vt.) ning palub oma saadetisi arvestada Tammsoo materjalide hulka.
- Baltisport, Ed.**, Paldiski õpil. Pld E 73844/6 (1—33). Allikaks Sander. Autentset ka.
- Baumverk, Agnes** (II a.), Piiometsa algk. õpil. TÜR  
A 14675 (1—11; 10) 1935. Vs lastefolk. hulgas. Kirj. mõjul. Allikaks tõenäoliselt J. Liivi «Vari» ühe peatüki moto.
- Bausk, Jaan** vt. Pausk, J.
- Bauts, J.**, Paldiski õpil. Pld E 73807/8 (1—16). Allikaks Kmpm. EL II ja muud koolikirjandust.
- Becker, Lorentz**, arvekirjade kirjutaja «Livonica, Godshandlingar; Estland» 1587. 2 vs. Vt. Laug. ERTA 32, 291.
- Behrens, A.** Trt E 19012/4 (1—28; 15) 1895. Vs uk hulgas.
- Beifeldt, Lonny** (16 a.), Mustvee kõrgema algk. õpil. Trm A 3229 (1—8; 5) 1923. Vs lastefolk. hulgas.
- Bekker, Eduard** (s. 1911), Rõngu kõrgema algk. õpil. Rõn A 4774 (1—26) 1924. Vs-u muu materjali hulgas.
- Bender, Karl Vän**  
H IV 2, 581/607 (1—312) 1886. Vs-u uk hulgas. Hurdale augustis 1889.
- Bender, Osvald**, Tartu Tehnikagüm. õpil. Kod E 63902/3 (1—13) 1927. Piibliväljendid, nende hulgas vs-lisi.
- Benkson, V.**, Paldiski õpil. HMD  
1. E 73875 (1—17). Allikaks Nurmik II ja muud koolikirjandust.  
2. E 73876/7 (1—48; 15). Vs kk-de hulgas. Allikaks Raud KL I.
- Berg, C.** Rõn  
1. H II 30, 718/9 (1—50) 1889. Allikaks Niggol VKOR. Autentset vähe.  
2. H II 30, 725/33 (1—200) 1889. Vs-u ja ebatrad. väljendeid. Allikaiks Niggol VKOR, CRJ KLr II, Gr. SKÕ II, mingi tundmatu trükis. Autentset väga vähe. Seoseid H. Kallas H IV 3, 200/16.
- Berg, Karl Ernst** (1773—1833), kirikuõpet. KM KO, OES, M. A. 76 —1833. Kahest mapist koosnev A. W. Hupeli teose «Ehstnisches Wörterbuch für die beiden Haupt- und die darunter begriffenen Neben-Dialekte» interfolieeritud eksemplar. Vahelehtedel käsitsi kirjutatud täiendusi, nende hulgas vs-u.
- Berg, Liisa** vt. Tiidor (-Berg), L.
- Berg, Paul** vt. Ariste, P.
- Bergmann, Sophie**  
1. H II 29, 150/4 (1—120) Trt 1890  
2. H II 29, 160 (1—9) Trt < Kod 1890. Vs-u muu materjali hulgas.
- Bernstein, Adolf Ferdinand** (s. 1863), Eestimaa kubermanguvalitsuse ametnik. Viis esimest saadetist nimemärk A. B-n all, edasised täisnimega (aruanded 27, 57, 61, 70, 76, 99, 103)  
1. H II 16, 531/5 (1—53) Tln < TÜR 1889  
2. H II 16, 579/80 (1—20) Tln < TÜR 1890  
3. H II 16, 593/4 ja 602 (1—14) Tln 1891  
4. H II 40, 1044 (1—4) Tln 1891  
5. H II 47, 127/31 (1—22) Tln 1894. Vs-u uk hulgas.  
6. H II 47, 131/3 (1—18) Tln 1894
- Binsol, Aino**, Ravila Põllumajanduskooli õpil. Kos RKM II 32, 376 (3) 1952
- Birckenthal, Peeter** (1864—1930), üliõpil. TMr  
1. H, Gr. Qu. 414 (1—16) 1888  
2. H III 9, 402/7 (1—62) 1888
- Birnbaum, Laine**  
1. E 64932 (1—6) Se 1930  
2. E 64932/4 (1—22) Trt 1930. Kirj. mõjul.
- Blakk, E. Iis**  
E 57860 (2) 1926
- Blaubrik, Karl Aks**  
1. H I 2, 473/5 (1—100) 1889. Seoseid H II 28, 173/4.  
2.—3. H II 28, 173/4 (1—20); 215/6 (1—12) 1889
- Block, Erich**, Pagari algk. õpil. Jõh ERA II 118, 231/2 (1—150) 1935. Vs-u ja kk-e. Allikaiks Huvit. II, Kmpm. KLr II, Puus. KH II, III, Raud KL I.
- Block, Hella** (14 a.), Iisaku algk. õpil. Iis A 8326 (rubriik IV, 1—3) 1926. 3 vs lastefolk. hulgas. Allikaks Raud KL I.
- Blum (-Koppel), Marta** (s. 1901), filosoofia-teadusk. üliõpil., AES-i stipendiaat  
1. E 57028/9 (1—22) Iis 1926  
2. E, StK 36, 57 (1—8) Vön 1926
- Bock, Jaan** (s. 1866), põllumees Pij H III 11, 131/7 (1—87) 1890. Kirj. mõ-



- jul. Uheks allikaks Gr. ELr I. Autentset ka.
- Bormeister, Mart** vt. Kreek, Cyrillus ja —; Kreek, Cyrillus jt.
- Borner, A.** Tln  
1.—2. E 37550(1—4); E 37555 (1—6) 1898. Allikaks CRJ H I.
- Briedis, Lilia** (s. 1925), muuseumitöötaja  
1. RKM II 85, 9/323 Sa 1959. Vs-u muu materjali hulgas.  
2. RKM II 105, 9/192 ja 237/330 Hls, Krk 1961. Vs-u muu materjali hulgas. L. B. materjal on kogutud KM-i ekspeditsioonidel.
- Brücker, E.**, soldat, «Smolenski polgu muusikant» Ote  
H III 15, 323/4 (1—32) 1889. Vähesel määral kirjanduse mõju. Valdavalt autentne. Saadetud Poolamaalt sõjaväeteenistusest.
- Burmeister, Evald** (11 a.), Velise kõrgema algk. õpil. Vig  
A 10256 (1—30) 1928. Vs-u lastefolkl. hulgas. Kirj. mõjul. Seoseid E. Jammer A 10260.
- Böckler (Pöckler), H.**, kooliõpet. Sim  
1.—2. H II 53, 450/560 (1—969); 649/56 (1—84) 1895. Vs-u uk hulgas.
- Böckler, Leida** vt. Sääsk, L.
- C. K. ja H. S.** vt. Komms, C. ja —  
**C. . . L. . .** vt. Lipping, Karl  
**C. L-pp** vt. Lipping, Karl
- Caligula, Ernst** vt. Saabas, Ernst-Heinrich
- Dania, Jakob** Kad  
1. E 34768 (1—6) 1897  
2. E 36096 (1—4) 1898  
3. E 38014 (1—4) 1899  
4. E 39393 (1—8) 1899. Vs-u kk-de hulgas.
- Daniel, Ija** (s. 1917), filosoofiateadusk. üliõpil., ERA stipendiaat Vas  
ERA II 160, 9/565 1937. Vs-u muu materjali hulgas.
- Davel, Villem** (13 a.), Laius-Tähkvere kõrgema algk. õpil. Lai  
A 4093 (1—28) 1923. Vs-u lastefolkl. hulgas. Kirj. mõjul.
- David, Meeri**, Tartu Tehnikagüm. õpil. Trt  
E 63941/2 (1—18) 1927 v. 1929. Piibliväljendid, nende hulgas vs-lisi.
- Dolf, E.** Trt  
E 18791 (5) 1895. Nr. 5 all 2 vs.
- Doll, August Jakob** (1838—1912), kirikuõpet. Sa  
EKS 8, 6 (1—2) 1872 (?)  
A. J. D. järelejäänud paberitest välja
- kirjutatud ja EKS-ile saatnud tema poeg, Palamuse kirikuõpet. August Oswald Westrén-Doll novembris 1912.
- Dorch, Anne** (s. 1941), Otepää Kk õpil. Ote RKM II 84, 19/21 (1—33) 1956. Kirj. mõjul. Muuseumi jaanuaris 1959.
- Dreverk, Tamara** (s. 1906), filosoofiateadusk. üliõpil.  
E 61831/2 (23—25) Hel. Pil 1928
- Dsilna, Heinrich** (s. 1911), Rõngu kõrgema algk. õpil. Rõn  
A 4775 (1—14; 4) 1924. Vs lastefolkl. hulgas.
- Edur, J.**, kooliõpet.  
H III 11, 753 (1—3) Röp < Aks 1890
- Eensalu, Meeri** (s. 1924) Saa  
ERA II 212, 662 (1—10) 1939
- Eenveer, Vello** (Einberg, Rudolf) (s. 1913) Kul  
1. ERA II 86, 489/93 (1—13) 1935. Vs-u muu materjali hulgas.  
2. ERA II 86, 651/78 1936. Vs-u muu materjali hulgas.  
3. ERA II 137, 227/318 1937. Vs-u muu materjali hulgas.  
4. ERA II 139, 397/658 1937. Vs-u muu materjali hulgas.  
5. ERA II 171, 377/413 (1—123) 1938. Vs-u muu materjali hulgas.  
6. ERA II 251, 357/74 (62—162) 1938. Vs-u ja kk-e. Seletatud. Arhiivi jaanuaris 1939.  
7. ERA II 291, 195/224 (1—149) 1938/40. Vs-u muu materjali hulgas. Seletatud. Arhiivi novembris 1940.
- Eglon, A.** Trt  
E 19038/9 (1—7) 1895
- Ehrenberg(-Janson), Menda** (s. 1904), A. S. Puškini nim. Tütarlaste Gümnaasiumi õpil., pärasine folklorist Trt  
ERA, AK 20, 1/85 1914/18. Vs-u albumisalmide hulgas. Albumis on sissekirjutusi mitmeilt eri isikult (enamikus kooliõdedelt). Arhiivi septembris 1929.
- Eichen, Mihkel, J. H.** Rosenplänteri koolmeistrite kooli õpil.  
OES, EK 101, 407/14 1835. 3 vs ilukirjajaharjutuses.
- Eichenbaum, Friedrich** vt. Tammepuu, Priidu
- Eichfeld, Amalie** (16 a.), Tartu Tütarl. Güm. õpil. Trt  
A 88 (1—21) 1922. Vs-u lastefolkl. hulgas.
- Eichwald, Peeter**, kooliõpet.  
1. H III 10, 415, 419 Rõn 1889. Vs-u muu materjali hulgas.

2. H III 15, 302 (1—2) Rõn < Ran 1891

**Einberg, Rudolf** vt. Eenveer, Vello

**Einbluth, Priidik**, soldat, raudteelane

1.—2. H II 33, 501/2 (1—45); 505/7 (1—52) Han 1890. Saadetud Kaunasest sõjaväeteenistusest.

3. H II 33, 513 (1—10) Han 1891. Saadetud Kaunasest sõjaväeteenistusest.

4. H II 40, 1106 (1—5) Tln < Han 1893

5. H III 18, 134 (1—4) Tln < Han 1893

6. H III 18, 144 (1—10) Tln < Han 1894

7. H III 18, 145 (1—5; 2) Tln < Han 1894. Vs muu materjali hulgas.

8. H III 18, 178 (1—8) Tln < Han 1894

9. H III 18, 186/7 (1—7) Tln < Han 1894. Vs-u ja kk-e.

10. H III 18, 196/7 (1—12) Tln < Han 1895

11. H III 18, 197/200 (1—13; 1) Tln < Han 1895. Vs uk hulgas.

12. H III 23, 594 (1—6) Tln 1896

13. H III 27, 199 (1—2) Tln 1897

**Einer, Jaan** (Johann) (s. 1858), farmaatsia-üliõpil., pärsastine apteeker ja **Einer, Peeter** (1863—1936), kooliõpet., mõisakirjutaja, vennad

1. H II 24, 578/616 (1—334) Hel, Krl 1887/9. Vs-u ja kk-e. Seletatud.

2. H II 48, 891/900 (1—87) Hel, TMr, Võn, Krl 1887/94. Vs-u ja kk-e. Seletatud.

**Einstruck, Johannes**, kooliõpet. (aruandes 53 nimemärk J... E... all) Kuu H II 15, 29/32 (131—172) 1889

**Eisen, Matthias Johann** (1857—1934), kirikuõpet., luuletaja, folklorist. Vt. ka Või-mula, Tõnu.

1. E, A 84/6 (1—132) Vig

2. E, A 96 (1—32). Allikaks Vlg. Lisal. (1890 ja 1891).

3. E 536 (1—68). Allikaks Vlg. Lisal. (1889 ja 1890).

4. E 15904/5 (1—6) SJn, Vig

5. E 50828/9 (1—28) —1914. Ainuke kvartlett k-alguliste vs-dega. Koostatud tõenäoliselt Eiseni 1914. a. ilmunud vanasõnaväljaannet (E) ette valmistades.

Lehekesel leiduvad vs-d esinevad (ühe erandiga) ka raamatus. Vs-d on kopeeritud järgmistelt Eiseni korrespondentidelt: O. Hintzenberg E 1078, J. Hüner-

son E 29885, J. A. Kangur E 7433/40, G. Sander E 44440, A. Suurkask E 11945, J. Sõggel E 8921, J. Vaine E 13610.

6. E 50994 Trt 1920. 1 vs.

7. E 51014/5 (1—32) 1912. Vs-d 1—10 on võetud trükisest Meelej. (1885), vs-d 25—28, 30—32 O. Leegeni kogudest E 43706/7, E 44179. Seoseid ka M. Tõnnison E 8875/8.

8. E 52642 (1—6; 2) Vig 1912. Vs uk hulgas.

9. E 52667/82 (1—355) 1912. Kogu on tõenäoliselt koostatud E MVH (ilmunud 1913. a.) ette valmistades. Materjal on olulises osas võetud järgmistelt Eiseni korrespondentidelt: J. Elken E 41998/42001, J. Holts E 2099/100, H. Jaanson E 9181/5, J. Kala E 17057/63, E 26921, E 30208, E 33603, G. J. Kallus (Jürjev) E 44967/75, H. Karro E 46494/505, J. Keerd E 4866/8, S. Keerd E 18094/5, A. K. Kivi E 34689, E 34852, A. Käärrik E 21650/2, O. Leegen E 42893/901, J. Leppik E 52808, G. Lindvest E 18531/3, M. Luu E 8341/5, J. Melzov E 6970/1, E 8391, E 30528, J. Neublau E 7447, E 35590, A. Parts E 8557/67, J. Pausk E 1238/44, E 6947/50, J. Prooses E 24622/9, E 26625, D. Pruhl E 6939, E 14198/215, E 27955/62, E 32918/27, J. Puusepp E 29005/7, H. Reissar E 22662/3, J. Rootslane E 22828, E 24457, E 27933, P. Rootslane E 29966/70, E 31647, A. Rüütel E 764/5, G. Sander E 45405, M. Sermudis E 18829/36, M. Siip-sen E 14904/5, E 19540/61, J. Sikk E 30468/70, J. Sims E 21664/72, A. Suurkask E 29180/82, J. Sõggel E 8919/22, E 16998/17000, E 46999/47000, E 47282, M. Tamm E 18871/3, J. Tobre E 15934/7, J. Vaine E 21205. Kõik allikad pole selgunud. Tõenäoliselt sisaldub kogus ka M. J. Eiseni enda kirjanekuid.

10. E 53041 Tt. Vs-u muu materjali hulgas.

11. E 54629 Tt. 1 vs.

12. E 54796 (2) Tt 1879

13. E 54824 (1—20) Tt. Vs-u ja eba-trad. väljendeid.

14.—16. E 54852; 57300/57; 87303/30 (1—135) Tt. Vs-u muu materjali hulgas.

17. E I 11/2 (39—65) Trt. Allikaks Vlg. Lisal. (1890).

18. E I 54 (380—387) Nõo

19. E I 58 (410—411) Tt

20. E II 1/48 (1—241) Elva, Rääp, Ote,

- Trt, Prn, Tt 1925. Vs-u muu materjali hulgas.
21. E III 1/40 (1—219) Elva, Se, Trt, Vig, Nõo, Tt. Vs-u muu materjali hulgas.
22. E IV 1/28 (1—91) Trt, Tt. Vs-u muu materjali hulgas.
23. E V 1/48 (1—195) Trt, Nõo, Tt. Vs-u muu materjali hulgas.
24. E VI 1/32 (1—54) Trm, Tt. Vs-u muu materjali hulgas.
25. E VIII 1/40 (1—144) Trt, Tt. Vs-u muu materjali hulgas.
26. E IX 48 (146) Tt
27. E X 1/48 (1—234) TMr, Elva, Vig, Ráp 1927/8. Vs-u muu materjali hulgas.
28. E XI 1/64 (1—181) TMr 1928. Vs-u muu materjali hulgas.
29. E XII 6 (11a—11h) KJn 1928. Vs-u ja kk-e. Kopeeritud J. Käosaare (vt.) kogust E 86200/21.
30. E XII 10 (22b)
31. E XII 20 (83) Trt
32. E XII 30/1 (125—159) KJn 1928. Vs-u kk-de hulgas. Kopeeritud J. Käosaare kogust E 86200/21.
33. E XIII 1/64 (1—354) Vig, TMr, Trt, Tt 1929. Vs-u muu materjali hulgas.
34. E 8° 1, 9 (21) Ráp
35. E 8° 2, 1/28 (1—155) Hii, Hel, Trt, San 1919/26. Vs-u muu materjali hulgas.
36. E 8° 3, 1/26 (1—246) Vän, Trt, Elva, Ráp 1925/6. Vs-u muu materjali hulgas.
37. E 8° 5, 1/64 (1—255) Trt, San, Tt 1927. Vs-u muu materjali hulgas.
38. E 8° 6, 1/96 (1—394) Trt, Elva, Ráp, Tt 1929/31. Vs-u muu materjali hulgas.
39. E 8° 7, 1/90 (1—349) Trt, Nõo 1931. Vs-u muu materjali hulgas.
40. E 8° 9, 1/96 (1—337) Trt, Rön või San. Vs-u muu materjali hulgas.
41. E 8° 10, 1/96 (1—402) Rak, Vig, TMr, Trt, Nõo, Rön, Ráp 1932. Vs-u muu materjali hulgas.
42. E 8° 11, 1/100 (1—250) Nõo, Rön, Tt 1932. Vs-u muu materjali hulgas.
43. E 8° 12, 1/100 (1—318) Vig, Trt, Tt 1932/3. Vs-u muu materjali hulgas.
44. E 8° 13, 1/92 (1—292) Plv 1933. Vs-u muu materjali hulgas.
45. E 8° 14, 1/100 (1—314) Trt, Ráp 1933. Vs-u muu materjali hulgas.
- Eisen, Valli** (14 a.), Tallinna 26. algk. õpil. Tln
- A 12160 (1—39) 1932. Vs-u lastefolkl. hulgas.
- Elbeaus, Eduard** vt. Adelson, Voldemar ja —
- Elbrecht, Asta** (11 a.), Narva 2. algk. õpil. Nrv
- A 13291 (1—12; 12) 1935. Vs lastefolkl. hulgas.
- Elbrecht, M. Pil**  
H IV 4, 867/70 (1—40) 1891. Saadetud Lätimaalt.
- Elbson, Kristjan** (11 a.), Selja algk. õpil. Tor
- A 6732 (1—3; 3) 1924. Vs lastefolkl. hulgas.
- Elias, Ilse** (1905—1978), kolhoosnik Pst RKM II 139, 502 (1—2) 1963
- Eljas, Mihkel** (1857—1920), kaupmees Jöh H III 12, 40 (25—28) 1892
- Elken (-Imakaevu), Anna Maria** (1874—1956), järgneva tütar VMr  
H II 11, 571/7 (1—173) 1890. Piirkonnas nr-d 66—70 CRJ KLR II, nr-d 160—164 Vig. Lisal. (1889) nr. 25 mõju. Valdavalt autentne. Seoseid J. Elken E 41998/42001.
- Elken, Juhan (Johan)** (1851—1931), kooliõpet., eelnenu isa.  
1. E 41998/42001 (1—138) VMr 1901. Seoseid E 44704/6; A. Elken H II 11, 571/7.  
2. E 44704/6 (1—64) VNg 1904
- Ellert (-Janson), Emilie Charlotte** (1871—1956) Iis  
H III 1, 577/8 (1—15) 1889
- Elmi, Hilda** (ERA korrespondendi töölehel perekonnanimi **Helmi**) Phl  
ERA II 147, 291/322 (1—41) 1937. Vs-u muu materjali hulgas. Kirj. mõjul.
- Ennist, Enda** vt. Pöld, E.
- Ennok, Alma** (15 a.), Tartu Tütarl. Gümnn. õpil. Trt  
A 51 (1—21; 16) 1922. Vs lastefolkl. hulgas. Kirj. mõjul. Seoseid K. Lipp A 61.
- Ennuse, Ene-Reet** (s. 1938), filoloogiaüliõpil. VJg. Vt. ka Hinn, Ivi jt.  
EKRK I 31, 51/198 1960. Vs-u muu materjali hulgas. Kogutud TRÜ ekspeditsioonil.
- Eplik, Joosep** (s. 1894), kooliõpet.  
1. ERA II 172, 479/80 (34—50) Kuu 1935/8. Arhiivi jaanuaris 1939.  
2. ERA II 172, 569 (12—19a) Kuu 1938. Arhiivi jaanuaris 1939.  
3. ERA II 172, 601/2 (30—59) Kuu 1939. Vs-u uk hulgas. Kirj. mõjul. Üheks allikaks Nurmik II.

4. ERA II 178, 11/236 Kuu, Amb, Rap 1938. Vs-u muu materjali hulgas.
- Eriksohn, A. G.**, kooliõpet. Kos  
1. H III 3, 443/5 (1—39) 1888. Allikaks tõenäoliselt Malm. Autentset ka.  
2. H III 3, 446/8 (1—17; 10) 1888. Vs uk hulgas.
- Erlach, Juuli** Mus  
RKM II 102, 103 (1—20) 1961. Vs-u muu materjali hulgas.
- Erm, J.**, kooliõpet. Vän  
H II 20 735/6 (1—13; 13) 1889. Vs uk hulgas.
- Erm, Voldemar** (s. 1905), filosoofiateadusk. üliõpil., ERA stipendiaat, pärsastine kunstiteadlane  
1. E 56896 (1—4) Tor 1926  
2. ERA II 5, 220 (1—9) PJg 1928. Allikaks Malm.  
3. ERA II 5, 250 (1—3; 2) PJg 1928. Vs mst-te hulgas.
- Erman, Erna** (13 a.), Tartu Tütarl. Güm. õpil. Trt  
A 134 (1—16) 1922. Vs-u lastefolkl. hulgas. Kirj. mõjul.
- Ermann, Johannes** Lai  
1. E 37923/6 (1—22) 1898. Vs-u uk hulgas.  
2. E 37941 (1—10) 1898
- Erme, Johannes Eduard** (s. 1864), kingsepp Koe  
H III 4, 9 (3) 1888
- Ertis, Eduard** (s. 1915), filoloog Lih  
RKM II 82, 603 1958. 1 vs.
- Ervart, S.** (15 a.), Tartu 1. algk. õpil. Trt  
A 12442 (1—111) 1933. Vs-u muu materjali hulgas.
- Eschholz, H.**, Tartu Poegl. Güm. õpil. Trt  
E 83831 (1—6) 1933. Kirj. mõjul. Üheks allikaks Kmpm. EL IV.
- Esken, J.** Kuu  
Vilbaste 1, 91/119 —1964. 1 vs (lk. 103)  
Vilbaste kogu süsteemis.
- Esken, Johannes** (s. 1867) Kuu. Vt. ka Lohk, Hans  
1. H II 57, 757/60 (1—29) 1897. Seletatud.  
2. H IV 6, 97/114 (1—78) 1893. Seletatud.  
3. H IV 6, 345/6 1895. Vs-u uk hulgas.
- Espenberg, Alma-Irene** vt. Haavamäe, A-I.
- Essenson, E.**, Rakvere Ühisgüm. õpil. Rkv  
ERA II 70, 297 (2—6) 1934. Vs-u ja mst-i.
- Ester, Marie** (13 a.), Velise kõrgema algk. õpil. Vig
- A 10257 (1—16; 11) 1928. Vs muu materjali hulgas.
- Evald, Feliks**, Paldiski õpil. Pld  
E 74039/40 (1—7; 1) 1927. Vs muu materjali hulgas.
- Evert, Herman** vt. järgnev.
- Evert, Johan** (1874—1913), põllumees, järgneva vend  
1. H III 21, 53/5 (1—41) Vil 1894. Seoseid E 1206/7.  
2. H III 25, 211/46 (1—253) VII, Vil 1895. Vs-u uk hulgas. Seoseid E 1417/20; E 48677/89.  
3. E 1206/7 (1—20) Vil 1893  
4. E 1417/20 (1—36) Vil 1893. Vs-u uk hulgas.  
5. E 48677/89 (1—196) Vil 1895. Vs-u uk hulgas. Mustandkäsitööri. Eiseni kogusse andnud üleskirjutaja vend Herman Evert (1898—1982) 1920-ndail. Originaalköites käsikirjalehed valesti järjestatud.
- Evert, Märt** (1880—1934), kooliõpet., eelnenu vend  
1. H III 30, 524 (1—15) SJn 1903. Hurdale juunis 1904.  
2. H III 30, 525/6 (1—20) SJn, Mär 1903. Vs-u kk-de hulgas. Hurdale märt-sis 1904.
- Evik, Paul** (s. 1913) Se  
ERA II 190, 103 (1—6) 1938
- Feldbach, Aleksander** (1874—1942), kooliõpet. Vai  
1. E 4481/5 (1—75) 1893. Mõningal määral võib olla trükiste Meves ja Nigol VKOR mõju. Valdavalt autentne.  
2. E 7796a/7799a (1—50) 1893
- Feldbach, Friedrich** (s. 1869), kooliõpet. ja vallakirjutaja Vai  
E 62423/30 1928. Vs-u uk hulgas.
- Feldfelbel** vt. Tõllasson, J.
- Feldmann, J.** Mär  
H III 4, 396/8 (1—30) 1889
- Feldmann, Valentin** (13 a.), Palamuse kõrgema algk. õpil. Pal  
A 231 (1—16) 1922. Vs-u lastefolkl. hulgas.
- Fick, Carl Georg** (1801—1883), kirikuõpet. KM KO, OES, M. A. 239, lehed 1/27 Vi, Ta, Tt 1840-ndail. Vs-u sõnavaramaterjali hulgas.
- Fisman, Anastasija**, Mustvee algk. õpil. Trm  
ERA, Vene 1, 519 (15—19) 1930. Allikaks Nurmik I.
- Fliedermann, Madis** (1849—1932) Sim  
H III 2, 809/12 (1—45) 1888
- Fluss, Karl** (Carl) (1866—1941), põllumees

- (esmasaadetise puhul perekonnanimi aruandes eksikombel Fuchs vt. aruanne 102, saatja nr. 762) Vas  
H I 6, 98 (1—3) 1894
- Franzdorf, Tõnu** (s. 1862), pärastine ajalehtede väljaandja Sim  
1. E 8785 (1—13)  
2. E 8786/7 (1—13). Vs-u uk hulgas.
- Freiberg, Ellen** (13 a.), Tartu Tütarl. Güm. õpil. Trt  
A 135 (1—18) 1922. Vs-u lastefolkl. hulgas.
- Freienthal, Erich** (s. 1920), Rakvere Ühisgüm. õpil. Sim  
A 14377 (1—9; 5) 1935. Vs lastefolkl. hulgas.
- Freimann, Joosep** (s. 1873), talupoiss-põlütööline, pärastine aednik ja mesinik Amb  
1. H II 14, 381/3 (1—33) 1889. Allikaks Tõn. Tln. Täht. (1887), Malm.  
2. H II 14, 459/60 ja 468 (1—23) 1889. Vs-u ja ebatrad. väljendeid. Kirj. mõjul. Autentset ka.  
3. H II 14, 477 (1—6) 1890  
4. H II 14, 513/4 (1—7) 1890. Allikaks Vlg. Lisal. (1890).  
5. H II 38, 685 (1—7) 1891. Allikaks Vlg. Lisal. (1891).  
6. E 7817 (1—23) 1893. Allikaks Vlg. Lisal. (1890).
- Friedemann, Paul**, Paldiski õpil. Pld  
E 73880/1 (1—18). Kirj. mõjul.
- Fuchs, Karl** vt. Fluss, K.
- Fuchs, Veera** (s. 1904), filosoofiateadusk. üliõpil., ERA stipendiaat Sim  
ERA II 266, 9/236 (1—596) 1939. Vs-u muu materjali hulgas.
- G. S.**, Rakvere Ühisgüm. õpil. Kad  
ERA II 70, 263 (1—7) 1934. Vs-u muu materjali hulgas.
- Gerberson, Jaan** (1861—1929), pärastine mõisavalitseja Tor  
1. H II 21, 870/1 (1—6) 1888  
2. H II 21, 896 (1—14) 1889  
3. H II 21, 896/900 (1—6 ja 1—52) 1889. Vs-u uk hulgas.
- Gerberson, Melanie** Tor  
H II 21, 911 (1—3) 1889
- Gering, Leida**, Paldiski õpil. Pld  
E 72972 (1—27). Vs-u ja kk-e.
- Getreu, J. Vig**  
1. H II 17, 244/5 (1—33) 1889. Seoseid H II 47, 187/94.  
2. H II 47, 179/86 (1—81) 1894. Vs-u kk-de hulgas.  
3. H II 47, 187/94 (1—88) 1894
- Glanström, Theodor Friedrich** (1784—1850), kirikuõpet. Mih  
KM KO, OES, M. A. 63, lehed 31/46—1850. Käsikiri pealkirjaga «Bemerkungen zu Hupel's Lexicon von T. F. Glanström... excerpt und mit einigen Notizen versehen von Fr. Hasselblatt.» Sisaldab sõnavara. Lehel 39 l vs. Käsikirja on kasutanud F. J. Wiedemann.
- Glass, E. Tt**  
E 81097 (1—3) 1932
- Glück, A.**, Tartu Tütarl. Güm. õpil. TMr  
1. E 81929 (1—10) 1932. Allikaks Kmpm. EL II.  
2. E 81931 (1—2) 1932
- Glück, Helga**, Tartu Tütarl. Güm. õpil. TMr  
1. E 81915 (1—12) 1932. Vs-u kk-de hulgas.  
2. E 81917 (1—12) 1932. Kirj. mõjul.
- Gnesdilov, V.**, Tartu Poegl. Güm. õpil. Trt  
E 83844 (1—5) 1933. Kirj. mõjul.
- Goldberg, Johannes Vön**  
1. E 56691/785 1920/6. Vs-u rahvajuttude lõpul juttude moraali kokkuvõtivate õpetuslausetena.  
2.—3. E 56835 (1—12); 56975 (1) 1926
- Grauberg, Johannes** vt. Raidla, J.
- Grep, Asta** (s. 1916), Paldiski õpil. Pld  
1.—2. E 74061/3 (1—15; 4) 74064/6 (1—12) 1927. Vs-u muu materjali hulgas.
- Grep, Helju**, Paldiski õpil. Pld  
E 73835/6 (1—24) 1926. Allikaks Nurmik I.
- Grepp, E. B. Sa**  
H I 3, 90(2) 1891
- Grepp, Oskar** (s. 1914) Krj  
1. ERA II 42, 333 (1) 1932  
2. ERA II 57, 381/3 (1—16; 5) 1932. Vs uk hulgas. Seoseid ERA II 281, 79/91.  
3. ERA II 276, 341/2 (14—33) 1940. Vs-u kk-de hulgas.  
4. ERA II 276, 457/88 (1—128) 1940. Vs-de hulgas ka üksikuid kk-e. Mõnede väljendite sõnastus traditsioonilisest põikuv. Seletatud.  
5. ERA II 276, 489/501 (1—181) 1940. Vs-u kk-de hulgas.  
6. ERA II 281, 79/91 (1—59) 1940. Vs-u uk hulgas.
- Gross, Eliise** (14 a.), Halliste algk. õpil. Hls  
A 1701 (1—11) 1923. Vs-u lastefolkl. hulgas.
- Gross, Kristjan** San. Vt. ka järgnev.  
1. H II 31 747/8 (1—28) 1888

2. H II 31, 748/54 1888. Vs-u uk hulgas.
- 3.—4. H II 31, 775 (29—36); 810 (1—10) 1888
5. H II 31, 815/6 (1a—20) 1889
6. H II 31, 817 (1—13; 13) 1889. Vs uk hulgas.
- Gross, Villem** San. Vt. ka eelnenu.
1. ERM 158, 5 (1—29) 1920. Vs-d kopeeritud K. Grossi käsikirjadest. Kogu sisaldab tervenisti K. Grossi käsikirja H II 31, 810 ja osaliselt H II 31, 747/8 materjali.
2. ERM 158, 5/6 (1—38) 1920
3. ERM 158, 7/8 1920. Vs-u uk hulgas. Kopeeritud K. Grossi käsikirjast H II 31, 748/54.
- Grossberg, Joh.** Kam  
E 84101 1933. I vs kombekirjelduse kontekstis.
- Grossschmidt, Otto** (1869—1941), Otepää kihelkonnakooli õpil., kooliõpet., pärsistine kirjanik ja ajakirjanik
- 1.—2. H II 31, 376 (1—8); 399/400 (1—20) Ote 1889
3. H II 31, 400 (1—7) Ote 1889. Vs-u kk-de hulgas.
4. H II 31, 404/5 (1—20) Ote 1889
5. H II 31, 405 (1—8) Ote 1889. Vs-u kk-de hulgas.
6. H II 31, 405/7 (21—65) Kod 1889
7. H III 10, 313/4 (37—62) Ote 1887
8. H IV 4, 645/6 ja 648 (1—36) Ote 1887
- Grube, Helmi** (s. 1910), filosoofiateadusk. üliõpil. VNG  
KKI, MS: Karjandus 1932. Vs-u sõnavaramaterjali hulgas.
- Grustam, Arved** (15 a.), Rakvere Ühisgüm. õpil. Rak  
A 14378 (1—14; 9) 1935. Vs lastefolkl. hulgas.
- Grünberg, E.** Ksi  
1.—3. ERM 150, 115 (54); 123 (67); 165 (113—114) 1921?
- Grünberg, Silja** vt. Mundi, S.
- Grünfeldt, J.** Rõn  
H II 30, 709/12 (1—45) 1888. Võimalik, et Marpurgi, Helle ja Hupeli mõju. Autentset ka.
- Grünfeldt, Peeter** (1865—1937), kooliõpet., kirjanik, ajakirjanik Rõn  
H II 30, 667 (1—10) 1888
- Grünstamm, Voldemar** (1876—1913?) Nõo  
1. H II 44, 157/62 (1—60) 1893. Vs-u uk hulgas.
2. H II 44, 165/6 (1—32) 1893
3. H II 51, 209/16 (1—80) 1894. Vs-u uk hulgas.
4. H II 51, 216 (1—7) 1894
- Grünthal, Helmi** (12 a.), Tartu Tütarl. Güm. õpil. Kam  
A 136 (1—27; 11) 1922. Vs lastefolkl. hulgas.
- Grünthal, Joseph** (s. 1872)
1. ERA I 5, 703/7 (8—51) Tln 1937. Vs-u ja ebatrad. väljendeid. Mõningaid ulatuslikult kommenteeritud.
2. ERA I 6, 243 (1—10) Tln 1938. Vs-u ja kk-e vargusest.
- 3.—5. ERA II 167, 404(1); 409/10 (1—5); 479 (11—12) Tln 1937
6. RKM I 72/8 Jõe 1949. Vs-u muu materjali hulgas.
- Grünvald-Univer, Aleksandra** vt. Univere, Aili
- Guss, V.**, Tartu Tehnikagüm. õpil. Lai  
E 63884a/5a (1—16) 1927. Piibliväljendid, nende hulgas vs-lisi.
- Gutves, Jaan** (1866—1937), aednik, rändraamatukaupmees Rõu
1. H II 51, 389/91 (1—26) 1893. Meelej. (1887) mõju. Autentset ka. Seoseid E 63489/91.
2. H II 51, 391 (1—12) 1893. Vs-u kk-de hulgas.
3. H II 51, 395 (1—4) 1894
4. H II 51, 396 (1—8) 1894. Vs-u kk-de hulgas.
- 5.—6. H III 11, 146 (1—8); 153 (1—3) 1889
7. H III 11, 162 (1—7) 1889. Allikaiks Laakm. ER Kas. Kal. (1889), Gr. SKO II. Autentset ka.
8. H III 11, 167/70 (1—33) 1889. Vs-u uk hulgas. Allikaiks Ol. Lisa (1888).
9. H III 11, 183/278 (1—1340) 1889. Vs-d alfabeetiliselt järjestatud. Kirj. mõjul. Põhilised allikad Stein ja Körber VRMK, Kasutatud ka Gr. SKO II, KAH Loe, CRJ Klr II, III, Laakm. ER Kas, Kal. (1887, 1889), Sak. Kal. (1880), Mihkelson. Kõik allikad pole selgunud. Autentset väga vähe.
10. H III 11, 314/7 1890. Vs-u muu materjali hulgas.
11. H IV 3, 992/3 (1—24) 1889. Allikaiks Körber VRMK. Autentset ka.
12. H IV 5, 689 (1—15) 1894. Allikaiks tundmatu trükis. Autentset ka.
13. H IV 5, 705/15 1894. Vs-u uk hulgas. Allikaiks Laakm. ER Kas, Kal. (1886), Ol. Lisa (1888). Seoseid E 63456/78.

14. E 47301/10 (1—108) 1910. Vs-u uk hulgas. Seoseid ERA II 143, 370/8.
15. E 52572 (1—10) 1912 või 1914. Vs-u ja ebatrad. väljendeid.
16. E 54249 1924. 1 vs muu materjali hulgas.
17. E 56650 (1—9) 1925. Vs-u ja kk-e, mille sõnastuses esineb s u s i, kas otse- se sisulemendina või kujundina.
- 18.—20. E 62199/202 (1—66); 63256/70 (1—240); 63303/19 (1—175) 1928. Vs-u uk hulgas.
21. E 63456/78 (1—316) 1929. Vs-u uk hulgas. J. G. teatel oli selles käsikirjas sisalduvat materjali varem ilmunud teoses Tlsp. Vrd. J. G. kirju M. J. Eisenile aastaita 1927—1928. Vt. KM KO, f. 24, m. 3:39 lehed 6, 14, 39.
22. E 63485 (1—21) 1929
23. E 63488 1929. Vs-u muu materjali hulgas.
24. E 63489/91 (1—72) 1929
25. E 64564/5 (1—30) 1930. Vs-u muu materjali hulgas.
26. E 77530/3 1931. Vs-u muu materjali hulgas. Seoseid E 78618/23.
27. E 77534/5 (1—30) 1931. Vs-u muu materjali hulgas. Seoseid E 78618/23.
28. E 78618/23 1931. Vs-u muu materjali hulgas.
29. EKNS c 93 1913. Vs-u uk hulgas.
30. ERA II 26, 45/53 (1—33) 1930? Vs-u muu materjali hulgas.
31. ERA II 143, 354 1936. Vs-u uk hulgas.
32. ERA II 143, 360 (1—13) 1936
33. ERA II 143, 370/8 (1—53) 1937. Vs-u uk hulgas.
34. ERA II 143, 379/83 (54—105) 1937. Allikaks E MVH.
35. ERA II 143, 384 (1—2) 1937
- H...** L... vt. Langholts, Hendrik
- H. S.** vt. Komms, C. ja —
- H...** S... vt. Sulsenberg (Schulzenberg), Hans
- Haas, Helmi**, Pootsi algk. õpil. Tõs  
ERA II 210, 143/4 (36—68) 1939. Allikaks Huvit. II.
- Haas, Linda** (s. 1925), Virula algk. õpil. Tor  
1. ERA II 211, 540/4 (1—80) 1939. Allikaks Kmpm. KLr II, Kmpm. EL II ja muud koolikirjandust. Autentset ka.  
2. ERA II 211, 545 (1—11) 1939. Allikaks CRJ KLr I ja muud koolikirjandust.
3. ERA II 211, 546/7 (1—16) 1939. Allikaks Nurmik I ja muud koolikirjandust.
4. ERA II 211, 547 (1—3) 1939
- Haas, Lydia**, Valga Tütarl. Güm. õpil. Hel A 8091 (1—23; 19) 1925. Vs lastefolkl. hulgas.
- Haav, Aug.**  
ERA II 132, 171/2 (10—25) Jõh, Rak, Trm 1936. Vs-u muu materjali hulgas.
- Haavamäe (Espenberg) (-Hiitonen), Alma-Irene** (s. 1908), filosoofiateadusk. üliõpil.  
1. ERA II 187, 167/79 (1—188; 4) Noa 1930. Vs kk-de hulgas. Arhiivi prof. W. Andersoni kaudu juunis 1938.  
2. RKM II 295, 561/3a Rei. 6 vs.
- Habakukk, L.**, Mustvee Kk õpil. Trm  
ERA II 138, 431 (1—14) 1937. Allikaks Nurmik II.
- Habenik, V.**, Tartu Tehnikagüm. õpil. Trt E 63921 (1—12) 1927. Piibliväljendid, nende hulgas vs-lisi.
- Habicht, Gustav** Hel  
H II 25, 230/4 (1—139) 1889
- Habicht, Hilda** (15 a.), Tartu Tütarl. Güm. õpil. Hel  
A 90 (1—16) 1922. Vs-u lastefolkl. hulgas.
- Hagel, Ellen** vt. Tarvel, E.
- Hagelberg, Evald** (s. 1913), Karinu algk. õpil. Jjn  
A 8235 (1—13; 9) 1926. Vs lastefolkl. hulgas.
- Haksalu, Hugo**, Viinistu algk. õpil. Kuu  
ERA II 112, 470 (1—4; 1) 1935. Vs mst-te hulgas.
- Hallik, A.** Kod  
E 50207/9 (1—14; 6) 1917. Vs uk hulgas.
- Hallik (-Männiste), Armilda** (s. 1907), filosoofiateadusk. üliõpil., ERA stipendiaat, folklorist  
1. ERA II 166, 9/424 Jõh, Iis, Trm 1937. Vs-u muu materjali hulgas.  
2. ERA II 166, 486 (27) Iis 1938  
3. ERA II 193, 9/328 Jõh, Trm, Sim, Iis 1938. Vs-u muu materjali hulgas.
- Hallik, Linda** (13 a.), Kokora kõrgema algk. õpil. Trm  
A 2138 (1—36) 1923. Vs-u muu materjali hulgas.
- Halliste kundlane**, vt. Sulsenberg (Schulzenberg), Hans
- Hamburg, Agnes**, Paldiski õpil. Rap  
E 72980/1 (1—42) 1926. Kirj. mõjul. Autentset ka.
- Hameri, Asta** (s. 1922), filoloogიაüliõpil.,

- pärastine kirjandusloolane ja ajakirjanduse toimetaja  
1. KKI 8, 251/441 (1—370) Kuu 1948. Vs-u muu materjali hulgas.  
2. KKI 8, 441/7 Jür, Tln, Trt 1948. Vs-u kk-de hulgas.
- Hammermann (-Pare), Linda** (s. 1907), filosoofiataadusk. üliõpil., pärastine kooliõpet. Jür  
E 61876/9 (1—28) 1927. Vs-u uk hulgas.
- Hanimägi, Bruno** (1898—1973), tisler Har RKM II 135, 218/9 (1—20) 1961. Vs-u kk-de hulgas.
- Hannus, Oskar**, Tartu Poegl. Gümnn. õpil. Ksi  
E 83888 (1—3) 1933
- Hanso, K. Nrv**  
E 4744 (1—2) 1893
- Hanson, Aleksander** (s. 1874) Pai  
H II 57, 688 (1—4; 2) 1896. Vs muu materjali hulgas.
- Hansschmidt, Hilda** (15 a.), Tartu Tütarl. Gümnn. õpil. Trt  
A 91 (1—18) 1922. Vs-u muu materjali hulgas.
- Hanssmidt, Kalju**, Pärnu Poegl. Gümnn. õpil. Hää  
E 86099/101 1934. 1 vs etnograafilis-olustikulise teksti lõpul.
- Hantson, E.** Tartu Tehnikagümnn. õpil. Trt  
1. E 63906 (1—10) 1927. Piibliväljendid, nende hulgas vs-lisi.  
2. ARS I 694 (1—8) 1927. Kirj. mõjul.
- Harjulane** vt. Vitismann, Jüri Joh.
- Haru, Laine**, Kilingi-Nõmme 2. algk. õpil. Saa  
ERA II 213, 297/9 (1—20) 1939. Allikaks Raud VMj.
- Hasselblatt, Fr.** vt. Glanström, Theodor Friedrich
- Haugas, Benita** (s. 1908), Tartu Tütarl. Gümnn. õpil., pärastine kooliõpet. Trt  
A 137 (1—13) 1922. Vs-u lastefolkl. hulgas.
- Haus, K. J. VMr**  
1. H III 2, 726 (1—24) 1888  
2. H III 2, 746/8 (1—40) 1889. Allikaiks CRJ KLR I, KAH Täiel. VKÖr, Meves, Niggol VKÖr. Autentset vähe.  
3. H IV 1, 243/56 (1—200) 1888. Allikaiks Post. (1887) nr. 39 ja 45, Malm, Meelej. (1885), Niggol VKÖR, Tõn. Tln. Täht. (1887).  
4. H IV 1, 256/8 (1—25) 1888. Allikaiks CRJ Sak. Kal. Põl. (1880) = Tõn. Trt. Täht. (1888).
- Heering, Olga** (14 a.), Tartu Tütarl. Gümnn. õpil. Trt  
A 52 (1—23) 1922. Vs-u lastefolkl. hulgas.
- Heidemann, Johann**, Paldiski õpil. Pld  
E 73839/40 (1—8) 1925. Allikaks tundmatu trükis. Seoseid A. Relli S 120094/123; A. Villig E 55267/8.
- Heidenthal A.** (s. 1860), kooliõpet., valla-kirjutaja Mär  
H III 4, 373 (1—3) 1889
- Heidov, I.**, Otepää Ühisgümnn. õpil. Ote  
E 82937a (1—6) 1933
- Heina, V. Kuu**  
Vilbaste 1, 6/23 —1964. 1 vs (lk. 15) Vilbaste kogu süsteemis. Seletatud.
- Heinakroon, Margit** (s. 1921), Viinistu algk. õpil. Kuu  
ERA II 111, 80 (13—21; 16) 1935. Vs kk-de hulgas.
- Heinkriis, M. Kuu**  
1. Vilbaste 1, 6/23 —1964. 5 vs Vilbaste kogu süsteemis.  
2. Vilbaste 1, 34/57 —1964. Vs-u kk-de hulgas Vilbaste kogu süsteemis.
- Heinver, J. ja Heinver, K. Kuu**  
Vilbaste 1, 34/57 —1964. 1 vs (lk. 48) kk-de hulgas Vilbaste kogu süsteemis. Seletatud.
- Heinver, K. Kuu**  
Vilbaste 1, 62/75 —1964. 1 vs (lk. 63) uk hulgas Vilbaste kogu süsteemis.
- Helila, Johannes** vt. Kreek, Cyrillus ja Munda (-Helila), J.
- Helimets, Marie** (1891—1975), kolhoosnik  
1. RKM I 6, 227/30 Trv 1960. Vs-u uk hulgas.  
2. RKM II 134, 324/7 (1—16) Krk 1961  
3. RKM II 134, 361/97 (1—135) Krk 1961. Vs-u muu materjali hulgas.  
4. RKM II 139, 415/20 Krk 1962. Vs-u muu materjali hulgas.
- Heller, Johann Friedrich** (1786—1849), kirikuõpet.  
KM KO, OES, M. A. 171 : 21 —1843. 46 lehest koosnev mitmeosaline käsikirja üldpealkirjaga «Beiträge zur Herausgabe eines etnisch-deutschen Lexicons Dörp-estn. Dialectes von Heller, Boubrig u. s. w.» Sisaldab el ja Kod murdesõnu. Üksikuid vs-u sõnavaramaterjali hulgas. Käsikirja lehed 42—43 on kirjutatud mingi dokumendi tagaküljele. Dokumendil daatum 1843. Käsikirja on kasutanud F. J. Wiedemann.
- Helmi, Hilda** vt. Elmi, H.
- Hendel, Hermann** (s. 1863) Vai  
H II 37, 156 (1—9) 1892



**Hendrikson, Artur** Pjg

ERA II 170, 367 (11) 1937

**Hennu (Henno), Jaan** (s. 1860) (aruandes

44 nimemärk J... H... all) Psi

H III 16, 63/4 (1—13) 1889. Saadetud Peterburist.

**Heraklides** (ps. tegel. **Treumann**), **Aleksander** Rak

H III 2, 699/704 (1—87) 1888. Allikaiks Malm, KAH Loe. Autentset ka.

**Herm, J.** Kuu

Vilbaste I, 91/119 —1964. 1 vs (lk. 103)

Vilbaste kogu süsteemis.

**Hermann, M.**, Paldiski õpil. Pld

E 72973 (1—7). Kirj. mõjul.

**Hermann, Valentin** (12 a.), Velise kõrgema algk. õpil. Mär

A 10258 (1—22; 17) 1928. Vs lastefolk. hulgas.

**Hermis, J.** TMr

1. H IV 6, 591/616 1873. 222 vs, alfa-beetiliselt järjestatud, iga erineva algustähe piires omaette numereeritud.

2. H IV 6, 631/43 (1—70) 1873. Vs-u uk hulgas.

J. H. kogusid on kasutanud F. J. Wiedemann.

**Hieler, Juuli**, Hatu kooli õpil. Ris

E 43250/1 1902. 34 vs. Kirj. mõjul. Saatnud kooliõpet. A. Punab.

**Hiemäe, Mall** vt. Proodel, M.**Hiemägi (Iisberg), August-Leopold** (1911—1941) Mar

1. E 74563/77 (26—70) 1931. Vs-u muu materjali hulgas. Seoseid ERA II 60, 437/50.

2. ERA II 60, 437/50 (10—45) 1933. Vs-u uk hulgas.

3. ERA II 60, 473/93 (62—108) 1933. Vs-u uk hulgas. Seoseid ERA II 171, 87/162; ERA II 187, 12/9; ERA II 291, 617/32.

4. ERA II 79, 75/84 (1—30) 1934. Vs-u uk hulgas. Kirj. mõjul.

5. ERA II 137, 342/52 (71—105) 1936. Vs-u uk hulgas. Allikaiks Tlsp. Autentset ka.

6. ERA II 137, 360/76 (1—70) 1936. Vs-u uk hulgas. Võib olla Tlsp. mõju.

7. ERA II 137, 465/90 (1—42) 1937. Vs-u uk hulgas. Seoseid ERA II 171, 87/162.

8. ERA II 137, 502/3 (1—27) 1937. Vs-u uk hulgas.

9. ERA II 171, 19/86 (1—715) 1938. Allikaiks E või E<sup>2</sup>.

10. ERA II 171, 87/162 (716—1003) 1938. Vs-u uk hulgas. Allikaiks Is. Kal. (1904), Tlsp. Autentset ka. Seoseid ERA II 187, 12/9.

11. ERA II 187, 12/9 (1—30) 1938. Vs-u uk hulgas.

12. ERA II 187, 111/38 (1—242) 1938. Allikaiks E või E<sup>2</sup>.13. ERA II 200, 584/602 (1—181) 1939. Vs-u kk-de hulgas. Allikaiks Nurmik II, Nurmik II<sup>2</sup>.14. ERA II 291, 602/17 (1—131) 1941. Allikaiks E või E<sup>2</sup>.

15. ERA II 291, 617/32 (132—164) 1941. Vs-u uk hulgas.

**Hiio (-Parbo), Vilma** (s. 1927), filoloogia-üliõpil., pärasine kirjastusetöötaja, Kul KK1, MT 98, 8 1950. 3 vs.**Hiitonen, Alma-Irene** vt. Haavamäe (Espenberg), A.-I.**Hildebrand, Olga**, hambatehnik Trt

RKM II 31, 9/199 1949. Vs-u muu materjali hulgas.

**Himberg, Evald**, Paldiski õpil. Pld

E 73882/3 (1—19) 1926

**Hinn, Ivi** (s. 1937), **Ennuse, Ene-Reet** (s. 1938), **Vevers, Aino** (s. 1938) filoloogia-üliõpilased Plv

EKRK I 28, 21/198 1959. Vs-u muu materjali hulgas. Kogutud TRÜ ekspeditsioonil.

**Hinno, Anna** (12 a.), Kalmaküla algk. õpil. Trm

A 11258 (1—13; 13) 1930. Vs lastefolk. hulgas.

**Hintser, V.**, Tartu Tütarl. Gümni. õpil. TMr

1. E 82021/2 (1—25) 1932. Allikaiks CRJ KLr II, III.

2. E 82023/6 (1—22) 1932. Vs-u uk hulgas. Kirj. mõjul.

3. E 82029/31 (1—52) 1932. Vs-u kk-de hulgas. Seoseid H. Koppel E 81976/7.

**Hintzenberg, Otto** (s. 1875), kooliõpet., pärasine kaupmees

1. E 1078/81 (1—50) Amb. Vs-u kk-de hulgas.

2. E 3858/9 (1—17) Amb. Vs-u ja kk-e.

3. E 5814 (1—15) Amb 1893. Vs-u ja kk-e.

4. E 7867 (1—4) Amb 1893

5. E 7913/4 (1—12) Amb 1893. Vs-u ja kk-e.

6. E 7944 (1—6) Amb 1893

7. E 13574/5 (1—22) Koe 1894. Vs-u ja kk-e. Seletatud.

8. E 13994 (1—12) Koe &lt; Amb 1894. Vs-u ja kk-e. Seletatud.

9. E 17841/4 (1—75) Amb. Vs-u ja kk-e. Seoseid J. Tannenthal H III 23, 245/53.
10. E 25931 (1—5) Kad 1896
11. E 40188/95 Amb 1896. Vs-u muu materjali hulgas.
- Hio, Juhannes Jür**  
E 19323 (1—3) 1895
- Hirrend, Salme** (s. 1907), kalur Kuu  
1. ERA II 261, 125/36 (1—125) 1939  
2. ERA II 261, 137/40 (1—25) 1939. Vs-u uk hulgas.
- Hirschhausen, Jacob Johann Anton** (1773—1837), kirikuõpet., keeleuuriija, kirjanik Kuu  
G. Vilbaste on oma ulatuslikesse koondkogudesse lülitatud ka vanadest allikatest leitud J. H. eestikeelseid fraseoloogilisi ülestähendusi, mis pärinevad 19. saj. algusest.  
1. Vilbaste 1, 6/23 —1837. 13 vs Vilbaste kogu süsteemis.  
2. Vilbaste 1, 34/57 —1837. 1 vs (lk. 36) kk-de hulgas Vilbaste kogu süsteemis. Seletatud.  
3. Vilbaste 1, 91/119 umb. 1820. 1 vs (lk. 95) Vilbaste kogu süsteemis.
- Holts (Holz), Juhan (Johann)** (s. 1868), valla postimees Ris  
1. H I 1, 365/8 (1—62) 1889. Vs-u uk hulgas.  
2. H I 1, 384 (1—35) 1889. Vs-u ja ebatrad. väljendeid. Seoseid E 2099/100.  
3. H I 4, 404 (1—20) 1889. Vs-u ja ebatrad. väljendeid.  
4. H II 16, 781/2 (1—18; 13) 1889. Vs uk hulgas.  
5. E 1783/814 (1—101) 1892. Vs-u uk hulgas.  
6. E 2099/100 (1—16) 1893  
7. E 13435 (1) 1894
- Huik, H.**, kooliõpet. Plv  
H I 6, 26/30 (1—140) 1894. Vs-d osalt (nr-d 1—109) alfabeetiliselt järjestatud. Kirj. mõjul. Allikaiks CRJ KLR I, Niggol VKOR, Wied., tñenäoliselt mingi teise trükise vahendusel. Autentset ka.
- Humal, Arnold** vt. Tudeberg, A.
- Hurt, Jakob** (1839—1907), kirikuõpet., folklorist, keeleteadlane. Vt. ka Kerg, Johannes; Kivi, Alfred Konstantin; Masing, Gustav; Ruhs, Jaan; Stein, Victor Julius.  
1. H II 55, 51 (61) Sa 1894. P. Sitzka (vt.) vs-kogu lõppu on J. H. lisanud 1 Sa päritolu vs.  
2. H II 60, 231 (1—2) Tt. Seletatud.
3. H IV 4, 816/9 Sa, Nõo, Plv 1884. 32 vs.  
4. H, R 2, 1/123 Plv, Tt 1866/8. Vs-u muu materjali hulgas.  
5. H, R 6, 543/9 (1—27) Trt, Ote, Plv, Vas 1867. Lisatud seletusi saksa keeles. Vs-d esinevad ka kogus Anonüüm 8 H I 4, 667/80. Käsikirja on kasutanud F. J. Wiedemann.  
6. H, R 9, 76/80 Vas, Se 1903. Vs-u muu materjali hulgas.
- Hussar, Anne** vt. Rõõm, Anita jt.
- Huusman, Hugo**, Viinistu algk. õpil. Kuu  
ERA II 110, 603/6 (4—60) 1935. Vs-u muu materjali hulgas. Kirj. mõjul.
- Hõimoja, Heljo** (s. 1926), Kilingi-Nõmme 2. algk. õpil. Saa  
ERA II 213, 327/9 (1—34) 1939. Allikaks Kmpm. EL II.
- Härg, Jüri** Kos  
H II 40, 878/89 (1—78) 1891. Vs-u uk hulgas.
- Häusler, Arnold** Rõu  
H I 2, 608 (1—10) 1889
- Hünerson, Jaak** (1874—1940), põllumees Krk  
1. H II 23, 327/9 (1—30) 1890  
2. H II 23, 377/9 (1—24) 1890. Seoseid Jaan Hünerson E 29885/6.  
3. H II 42, 725/6 (1—20) 1892  
4. H II 42, 726/7 (1—8) 1892. Vs-u uk hulgas. Seoseid Jaan Hünerson E 33293/4.  
5.—6. H II 42, 753/4 (1—10); 815/6 (1—12) 1892. Seoseid Jaan Hünerson E 29885/6.  
7. H II 42, 816/8 (1—16) 1892. Vs-u uk hulgas.  
8. H II 42, 833 (1—8; 5) 1893. Vs kk-de hulgas.  
9. H II 42, 835/9 (1—50) 1893. Vs-uk kk-de hulgas. Kattub oluliselt koguga H II 42, 864/8. Seoseid ka Jaan Hünerson E 29882/4.  
10. H II 42, 839/40 (1—18) 1893. Kattub koguga H II 42, 872/3. Seoseid ka Jaan Hünerson E 29885/6.  
11. H II 42, 864/8 (1—50) 1893. Kattub oluliselt koguga H II 42, 835/9. Seoseid ka Jaan Hünerson E 29882/4.  
12. H II 42, 872/3 (1—18) 1893. Kattub koguga H II 42, 839/40. Jaak Hünersoni kogude kattuvus piirkonnas H II 42, 839—873 johtub sellest, et korrespondent saatis sama materjali teistkordselt, sest pidas originaalsaadefist postif kaotsilainuks. Seoseid ka Jaan Hünerson E 29885/6.

13. H II 48, 98/9 (1—12; 9) 1893. Vs kk-de hulgas.
14. H II 48, 189/90 (1—10) 1894. Vs-u kk-de hulgas.
15. H II 48, 191/4 (1—25; 25) 1894. Vs kk-de hulgas.
16. H II 48, 434/6 (1—26) 1894. Vs-u kk-de hulgas.
17. H II 55, 172 (1—11) 1896. Saadetud Soomemaal.
- Hünerson, Jaak** (= eelnenu) ja **Hünerson, Jaan** (s. 1882), pärsastine agronoom, vennad Krk  
H II 58, 730 (1—12) 1896. Saadetud Soomemaal.
- Hünerson, Jaan** (= eelnenu) Krk  
1. E 29882/4 (1—55) 1897. Vs-u kk-de hulgas. Seoseid Jaak Hünerson H II 42, 835/9; H II 42, 864/8.  
2. E 29885/6 (1—40) 1897. Seoseid Jaak Hünerson H II 23, 377/9; H II 42, 753/4; H II 42, 815/6; H II 42, 839/40; H II 872/3.  
3. E 33293/4 (1—12; 4) 1897. Vs uk hulgas. Seoseid Jaak Hünerson H II 42, 726/7.
- Ibius, Otto** (1904—1975), õigusteaduse üliõpil., pärsastine jurist ja arhiivitöötaja KJn  
1. ERA II 42, 73/9 (1—31) 1931. Vs-u uk hulgas.  
2.—3. ERA II 42, 121/3 (1—43); 125/7 (1—35) 1935. Vs-u kk-de hulgas.
- Iisberg, August-Leopold** vt. Hiimägi, A.-L.
- Ilbak, Linda** (s. 1923), Pornuse algk. õpil. Hls  
ERA II 214, 59 (51—52) 1939
- Illak, Salme, Otepää** Kk õpil. Ote  
RKM II 84, 381/5 (1—56) 1955/6. Allikaiks Nurmik II või mingi hilisem õpik, ÜOO. Muuseumi jaanuaris 1959.
- Illisson, Irene** (11 a.), Tartu Tütarl. Güm. õpil. Trt  
A 139 (1—25; 8) 1922. Vs lastefolkl. hulgas.
- Ilmatar, Ernst** vt. Saabas, Ernst-Heinrich
- Ilus, Juhan** Pst  
EUS XII 1193/5 (1—20) 1914/5. Saadetud 1915. a. Kogumise organiseerijaks P. Ruubel (vt.).
- Ilus, Linda** (14 a.), Kambja kõrgema algk. õpil. Kam  
A 1280 (1—38; 20) 1922. Vs lastefolkl. hulgas.
- Ilus, Mihkel** (1857—1905), kooliõpet. Hls  
1. H II 22, 497/8 (1—65) 1889. Vs-u ja kk-e.
2. H II 22, 503/7 (1—74) 1889. Vs-u uk hulgas.
- Ilver, A.**, Tartu Tehnikagüm. õpil. Rõu E 63998/9 (1—22) 1927. Piibliväljendid, nende hulgas vs-lisi.
- Ilvik, Feodor** (s. 1919) Se  
1. ERA II 151, 647/54 (1—41; 17) 1937. Vs uk hulgas.  
2. ERA II 252, 10/30 (1—86) 1939. Seletatud.
- Ilvik, Jaan** Se  
1.—2. ERA II 190, 255 (34—38); 276/82 (55—127) 1938
- Ilvik, Maria** Se  
1.—3. ERA II 267, 178/83 (1—62); 336 (15—16); 400 (15) 1939
- Imakaevu, Anna Maria** vt. Elken, A. M.
- Irv, Salme** (14 a.), Halliste kõrgema algk. õpil. Hls  
A 1724 (1—13) 1923. Vs-u lastefolkl. hulgas.
- Isak, Johann** As  
E 18546 1895. 1 vs. Saadetud Peterburist.
- Ivask, Gustav, sulane** Lai  
1. H III 15, 49/52 (1—50) 1893. Vs-u kk-de hulgas.  
2. H, R 4, 19/21 (1—16) 1893. Vs-u uk hulgas.
- Ivask, Olga** (s. 1908), Rõngu kõrgema algk. õpil. Rõn  
A 4817 (1—57) 1924. Vs-u lastefolkl. hulgas. Allikaiks Kmpm. EL II, Kmpm. KLr II, Nurmik I.
- J...** **A...** vt. Amberg, Johan  
**J...** **E...** vt. Einstruck, J.  
**J...** **H...** vt. Henu, Jaan  
**J. K.** vt. Kilk, Jaan  
**J. L.** vt. Luthverk, Johan  
**J. N. Hlj**  
H II 9, 364 ja 400/1 1889. Vs-u muu materjali hulgas.
- J...** **Pr...** vt. Pruuli, Jaan  
**J...** **S...** vt. Sõster, Johannes; Siimus ~ Siimos, Jakob  
**J...** **T...** vt. Tammemägi, Jaan  
**J. T...** **thal** vt. Tannenthal, Jakob
- Jaakson, Tartu** Tehnikagüm. õpil. Trt  
E 63927 (1—15) 1927. Piibliväljendid, nende hulgas vs-lisi.
- Jaakson, Julie** (s. 1909), Voltveti algk. õpil. Saa  
A 8220 (1—3; 2) 1926. Vs laulude hulgas.
- Jaakson, Madis** (s. 1875), postijaama kirjutaja, pärsastine majandus- ja seltsitegelane PJg  
H III 24, 10 (1—7) 1895

**Jaama, K. Lai**

E 84003 (1—14) 1933. Kirj. mõjul. Autentset ka.

**Jaanberg** (Jaanpärg, Jannberg), **Taavet** (perekonnanime kirjutab mitmeti) **Ris**  
H I 1, 405/12 (1—117) 1889. Vs-u uk hulgas.**Jaanimägi, A. Urv**

ERA II 257, 357/88 (1—84) 1934. Vs-u muu materjali hulgas. Materjali ümber kirjutatud ja arhiivi andnud Ilmar Novvek detsembris 1939.

**Jaaniste, Ille**, Rakke 7-kl. kooli õpil. **VMr KKI** 28, 156/7 (1—20) 1954. Kirj. mõjul. Seoseid E. Kaskema KKI 28, 105/7; K. Madis KKI 28, 169/74; E. Ploom KKI 28, 97/100; H. Veinjärv KKI 28, 175/80.**Jaaniste, Naima** (s. 1934), Vormsi Mittemäiel. Kk õpil. Vor  
RKM II 13, 445/53 (1—64) 1947. Kirj. mõjul.**Jaanson, H. Vil**

1. E 4372/3 (1—5; 1) 1893. Vs uk hulgas.  
2. E 9181/5 (1—100) 1894. Allikaks Wied., tõenäoliselt mingi teise trükise vahendusel.

**Jaanson, V. ja Pärtenson, E.,** Pärnu Poegl. Güm. õpil. Prn  
E 84512 (1—4) 1933. Seoseid E. Atka E 84603.**Jaanus, Nelly** vt. Roots, Anne jt.**Jaason, Mihkel** Vän

1. H III 5, 458/60 (1—27) 1889  
2. H III 5, 473/4 (1—4) 1890

**Jagomann, Jakob** (1844—1910), põllumees Röp

H II 68, 749/55 (1—48) 1904

**Jagor, Paula** Aud

1. H II 19, 883/7 (1—100) 1889  
2. H II 19, 888/90 (1—16) 1889. Vs-u uk hulgas.

**Jagoschmidt** (Jaagoschmidt, Jaagusmit, Jagusmiit), **Jaon** (perekonnanimi esineb aruannetes mitmeti, vt. aruanded 96, 98, 99, 100) Tõs

H II 47, 566 (1—5) 1894

**Jahe, Olga** (s. 1890) Kuu

1. Viibaste 1, 24/33 —1964. 289 vs Viibaste kogu süsteemis. Allikaks (~mõjustajaks) tõenäoliselt Norm. Autentset ka.  
2. Viibaste 1, 58/61 —1964. Vs-u kk-de hulgas Viibaste kogu süsteemis.  
3. Viibaste 1, 211 —1964. 9 vs alfabeetilises järjestuses.  
4. Viibaste 1, 211/5 —1964. Vs-u kk-de

hulgas. Väljendid alfabeetilises järjestuses.

**Jakobson, A.**, allohvitser Ivangorodi kindluses Poolamaal Trv

1. H III 20, 297/9 (1—43) 1894. Saadetud Poolamaalt.  
2. H III 22, 569/70 (1—26) 1894. Saadetud Poolamaalt.

**Jakobson, Aleksei** vt. Toomessalu, Aadu**Jakobson, Carl Robert** (1841—1882), rahvusliku liikumise tegelane, publitsist ja kirjanik. Vt. Kallas, Rudolf Gottfried; Lindvest, Gustav; Weitzenberg, Juhan.**Jakobson, E.**, Rakvere Ühisgüm. õpil. Rak  
ERA II 70, 278(7) 1934**Jakobson, Jaan**, põllumees Saa

1. H II 22, 808/12 1889. Vs-u muu materjali hulgas. Seoseid E 1123/5.  
2. H II 22, 831/2 (1—7) 1889. Allikaks OM (1887). Autentset ka.  
3. H II 22, 859/63 (1—90) 1889. Allikaiks Kas. Talur. Kal. (1880, 1881, 1883), Malm. Autentset ka.  
4. H II 42, 216/20 (1—88) 1893. Allikaiks Vlg. Lisal. (1890, 1891), CRJ Sak. Kal. Põl. (1880) = Tõn. Trt. Täht. (1888).  
5. E 1123/5 (1—6). Vs-u muu materjali hulgas.

**Jakobson, Jaan** Vas

1. H III 30, 639/46 (1—150) 1902. Vahesed määralt kirj. mõju. Valdavalt autentne.  
2. H III 30, 657/68 (1—220) 1902. Rootsl. Elut. Kal. (1901) mõju. Valdavalt autentne.  
3. H III 30, 673/84 (1—180) 1902. Nigol VKOR või mingi muu vene vs-u sisaldava trükise mõju. Valdavalt autentne.  
4. H III 30, 728 (1—9) 1902

**Jakobson, Liina** MMg

H II 28, 754/5 (1—21) 1890

**Jakobson, Miina** vt. Anonüümid 40 ja 41.**Jakson, David** (Tavit), mölder

1. H II 18, 583/4 (1—47) Kaa 1889  
2. H II 18, 596/601 Kaa 1890. Vs-u uk hulgas.  
3. H II 18, 606 (1—11) Kaa 1890  
4. H II 47, 300/5 (1—265) Sa 1894. Vs-u kk-de hulgas.  
5. H II 47, 306 (1—8) Sa 1894

**Jalajas, J.**

1.—2. H II 29, 33/4 (1—26); 40 (1—8) Võn, Trv 1888

**Jalakas, L.** Pagari algk. õpil. Jõh

ERA II 118, 281/2 (1—113) 1935. Alli-

- kaiks Puus. KH III, Kmpm. EL II ja muud koolikirjandust. Autentset väga vähe.
- Jammer, Evald** (12 a.), Velise kõrgema algk. õpil. Vig  
A 10260 (1—30) 1928. Vs-u lastefolkl. hulgas. Seoseid E. Burmeister A 10256.
- Janberg, Vold.** Paldiski õpil. Pld  
E 73856 (1—9) 1926. Allikaks Sander.
- Jank, Tõnis,** kooliõpet. Kär  
1. H II 18, 825/31 (1—83) 1889. Kogumist organiseeris Kärla kirikuõpetaja Johannes Kerg (vt.). Valikuliselt on T. J. materjali kopeerinud Th. Sömer, vt. SKS Niemi II nr-d 1148—1609, T. J-lt nr-d 1568—1579.  
2.—3. H II 18, 849/52 (1—24); 852/6 (1—32) 1890. Vs-u uk hulgas. Valikuliselt on materjali kopeerinud Th. Sömer, vt. SKS Niemi II nr-d 683—850, T. J-lt nr-d 690—698, 700—716, osa numbroid piirkonnas 747—784.  
4. H II 18, 877 (1—4) 1890. T. J. materjali on kopeerinud Th. Sömer, vt. SKS Niemi II nr-d 539—584, T. J-lt nr-d 571—574.
- Janno, Ida,** Rakvere Ühisgüm. õpil. Rkv  
E 85780 (1—11; 9) 1934. Vs uk hulgas.
- Jansen, C. G.,** kooliõpet. Sa  
H I 4, 577/8 (1—63). Allikaks Beitr. XI. Autentset ka.
- Janson, Emilie Charlotte** vt. Ellert, E. C.
- Janson (? Jaanson), Jaan,** J. H. Rosenplänteri koolmeistrite kooli õpil. Prn  
OES, EK 101, 43/6. Vs rahvajutu lõpul jutu moraali kokkuvõtva õpetuslausena.
- Janson, Jaan Urv**  
H II 32, 402/3 (1—34) 1889. Niggol VKOR mõju. Valdavalt autentne.
- Janson, Menda** vt. Ehrenberg, M.
- Jantson, Ferdinand,** Väandra Majandusgüm. õpil. Vän  
E 82624/6 (10—55) 1933. Vs-u uk hulgas. Allikaks Ol. Lisa (1888) või Is. Kal. (1904).
- Janushoff, A. Krj**  
1. EKS 4<sup>o</sup> 4, 439/40 (1—17) 1872. Allikaiks Meves, Körber VRMK. Autentset ka.  
2. H. R 6, 147/8 (1—20). Allikaks Körber VRMK.
- Jask, Edgar** (13 a.), Tallinna 18. algk. õpil. Tln  
A 4224 (1—16; 6) 1923. Vs kk-de hulgas. Allikaks Raud KL I.
- Jeerik, Johannes** (13 a.), Velise kõrgema algk. õpil. Vig  
A 10246 (1—22) 1928. Vs-u lastefolkl. hulgas.
- Jelle, Elfriede,** Iisaku algk. õpil. Iis  
E 57861 (1—3; 3) 1926. Vs uk hulgas.
- Jennes, Andre** (s. 1863), kooliõpet., järgneva vend Rõu. Hurda aruannetes õige nimega (aruanded 4, 15) ja nimemärgiga «A. Joosik» (aruanne 70).  
1. H I 2, 575/8 (1—271) 1888  
2. H II 32, 381 (1—33) 1891  
3. H II 32, 382/6 (1—100) 1891. Vs-u uk hulgas.  
4. H III 11, 33/4 (1—26) 1888  
5.—7. ERM 80, 1/4 (1—36 ja 1—55); 6 (7) 1888  
A. J. kogudel on omavahelisi seoseid. ERM 80 võib olla Hurdale saadetute aluskäsikiri.
- Jennes, Manglus ~ Magnus** (1872—1935), kooliõpet., eelnenu vend. Hurda aruannetes õige nimega (aruanded 66, 122) ja nimemärgiga «M. Laanela» (aruanded 72, 75, 80, 82, 85).  
1. H II 32, 374 (1—13) Rõu 1890  
2. H II 45, 219 (1—3) Rõu 1891  
3. H II 45, 233/5 (1—93) Rõu 1892. Vs-u kk-de hulgas.  
4. H II 45, 236 (1—12) Rõu 1892  
5. H II 56, 1036 (1—8) Rõu 1896  
6. E 62239/40 (1—30) 1928. Puhtandkellegi teise (võib-olla A. Jennese) käsikirjast E 62241/2.  
7. E 62241/2 (1—29) Rõu. Eelmise mustandlik aluskäsikiri.  
8. ERA II 80, 525/8 (1—30) Se 1934. Vs-u muu materjali hulgas.
- Jeret, Anna Urv**  
1. ERA II 69, 235/8 (1—47) 1933  
2. ERA II 101, 485/582 1935. Vs-u muu materjali hulgas.
- Joakit, Ruthy** (15 a.), Valga Tütarl. Güm. õpil. Har  
A 8062 (1—23) 1925. Vs-u muu materjali hulgas.
- Joamets, Salme** (s. 1921) Vil  
ERA II 256, 53/84 (1—95) 1939. Vs-u muu materjali hulgas.
- Johannes, Kaarel** (1866—1905) Vai  
H II 7, 15 (1) 1890
- Johannson, Gustav** (s. 1865), usuteaduse üliõpil. Lai  
H, Ostrov 126 (1) 1887
- Johannson, J. TÜR**  
H III 18, 74/5 (1—6) 1893
- Johan(n)son, Peet** (1864—1938), talupere-mehe poeg SJn

1. H II 49, 409/26 1893. Vs-u uk hulgas.
  2. H IV 3, 463/91 (1—95 ja 1—32) 1889. Vs-u uk hulgas.
  3. H IV 3, 495/504 (1—200) 1889. Seletatud.
  4. H IV 4, 387/410 (1—83) 1892. Vs-u uk hulgas.
  5. H IV 4, 410/5 (1—71) 1892
- Johanson, Hans**, Rakvere Linna Kk õpil. Rkv  
A 14293 (1—18; 15) 1935. Vs lastefolkl. hulgas.
- Johanson, Hilda**, filosoofiateadusk. üliõpil. Trv  
A 11476 (1—36; 29) 1930. Vs lastefolkl. hulgas.
- Johanson, Juhan**  
1. ERA II 186, 41/172 (1—231) Äks 1937. Vs-u muu materjali hulgas.  
2. ERA II 208, 443/66 (238—485) Hel, Trv, Pil, Plt, Äks, Nõo, Rõn 1938. Vs-u ja kk-e. Helle või Hupeli mõju.
- Johanson, Larissa** (s. 1911), Paldiski õpil. Pld  
E 74032/3 (1—12) 1927. Vs-u muu materjali hulgas.
- Johanson, Linda** (s. 1908), Tartu Tütarl. Güm. õpil. Trt  
A 95 (1—11; 3) 1922. Vs lastefolkl. hulgas.
- Joonuks, Helmut** (s. 1924), kooliõpet. Sim  
1. ERA II 199, 337/68 (1—109) 1939  
2.—3. ERA II 258, 107/38 (110—337); 139/72 (385—531) 1939  
4. ERA II 304, 73/136 1940/1. Arhiivi veebruaris 1943.  
5. RKM II 15, 127/58 (1—124) 1947  
6. RKM II 68, 105/28 (1—159) 1953. Kõigis H. J. kogudes on vs-u muu materjali hulgas.
- Joosik, A. vt. Jennes, Andre**
- Juha, Ly** (s. 1928), Kilingi-Nõmme algk. õpil. Hls  
ERA II 213, 251/75 (1—62) 1939. Vs-u muu materjali hulgas.
- Juhanson, Jaagup** Aud  
H III 19, 218/20 (1—44) 1894. Vs-de hulgas ka mõned kk-d.
- Juhkam, J. Vön**  
E 23917 (1) 1896
- Juht (-Matela), Endla** (s. 1944), filoloogia-üliõpil. ja Salve, Kristi (s. 1942), filoloogია-üliõpil., pärsastine folklorist Vig  
EKRK I 47, 335/413 1963. Vs-muu materjali hulgas. Kogutud TRU ekspeditsioonil.
- Jung, Arthur** (s. 1877), kooliõpet., pärsastine jurist, järgneva vennapoeg  
1. H I 5, 571/2 (1—11) Pil 1894  
2. H I 5, 579/80 (1—39) Pil 1894. Vs-u kk-de hulgas.  
3. H I 7, 193/8 (1—111) Ris < Pil 1895. Vs-u kk-de hulgas.  
4. H I 7, 198 (1—10) Ris < Pil 1895. Seletatud.
- Jung, Jaan** (1835—1900), kooliõpet., muististeuurija, ajaloo populariseerija, eelne muu lell Hls. Vt. ka Leppik, Mihkel.  
1. EKS 4<sup>o</sup> 3, 225/69 (1—701) —1876. Vs-u ja kk-e. Väljendid alfabeetiliselt järjestatud. Allikaks Helle. Autentset ka.  
2. H II 22, 288 (1—2) 1888  
3. ERM 114, 30. 1 vs.
- Jungholz, Rudolf** (s. 1922), Sadala algk. õpil. Lai  
ERA II 118, 41/2 (1—20) 1935. Kirj. mõjul.
- Jurss, A.**, Tartu Kommertskooli õpil. Kam A 2027 (1—9; 4) 1923. Vs lastefolkl. hulgas.
- Jutt** vt. Saunamees, J.
- Juurik, A. Vil**  
Leoke 6, 5/6 (1—19; 7) 1936. Vs uk hulgas.
- Juurik, Märt (Martti)** (s. 1870), põllumees  
1. H II 12, 604/6 (1—40) 1893. Võib olla Meelej. (1887) mõju. Täiesti autentset ka. Saadetud Tallinnast.  
2. H III 18, 9/12 (1—60) Koe 1893. Võimalikud mõjustajad Meelej. (1887), CRJ KLR II, vene vs-u sisaldav tundmatu trükis. Täiesti autentset ka. Saadetud Keila kihelkonnast Väänast.  
3. H IV 3, 337/8 (1—25) Pst 1888. Allikaiks Malm, Niggol VKOR. Autentset ka. M. J. kogud on kahes erinevas käekirjas, 1888. a. saadeti on ühes, 1893. a. saadetised teises käekirjas.
- Juurikas, A. Tor**  
H II 21, 705/6 (1—10) 1889
- Juurikas, Tõnis** (1866—1931) Tor  
1. H II 21, 644 (1—11) 1889  
2. H II 21, 667/8 (1—28) 1889. Vs-de hulgas ka üksikuid kk-e.
- Jõesaar, Helmi** (s. 1927), Kirna algk. õpil. Tür  
A 16485 (1—22; 12) 1938. 12. punkti all 2 vs. Allikaks Nurmik I.
- Jõgeva, Osvald**  
1. H II 68, 775/6 (1—22) Vru 1904. Allikaks Einer EKO. Kattub käsikirjaga E 44409/10. Seoseid G. Sandra H II 74, 47/9.



Walter Anderson



Emilie Bachmann



Vello Eenveer

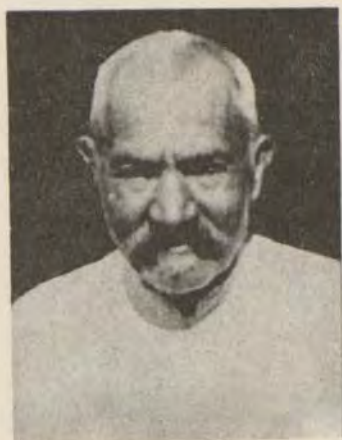

Johannes Einstruck

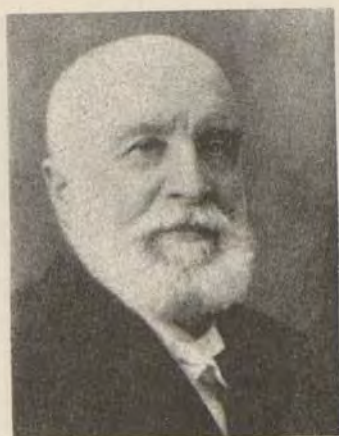

Matthias Johann Eisen



Anna Elken



Juhan Elken



Emilie Ellert (istub ees keskel)



Enda Ennist-Pöld



Johannes Esken



Jaan Gerberson



Marie Helimets



Salme Hirrend



Juhan Holts



Jakob Hurt



Jaak Hünerson



Otto Ibius





Mihkel Iilus



Aleksei Jakobson, hiljem Aadu  
Toomessalu



David Jakson



Manglus Jennes



Jaan Jung



Johan Kala



Anni Kalmuk, Enda Kallas, Marta Mäesalu



Oskar Kallas



Rudolf Kallas



Samuel Karopun



Hans Karro



Salme Karro



Leena Kase-Kaur



Samuel Keerd



Ello Kirss-Säärts



Jaak Kivisäk



Viilip Klaas



Mihkel Kolluk abikaasaga



Friedrich Reinhold Kreutzwald



Andrei Kuldsaar



Johann Kunimägi



Margus Kõeva



Aino Källo



Kaljo Lepp



Aleksei Lesk



Maria Linna (keskel) ema ja õega



Karl Loiken



Martin Luu



Herman Lānts



Jaan Meister

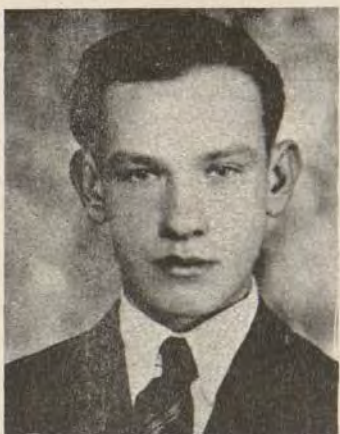

Endel Mets



Jakob Mikiver



Miina Mikiver



Friedrich Miller



Jaan Moodis



Jakob Muns



Jaan Mõsikepp



Marta Mäesalu



Johann Mägi



Josep Neublau



Mihkel Neumann



Hans Nugin



Juhan Nurme



Madis Odenberg



Mihkel Ostrov (1863—1940) vasakul



Albert Paal



Paulus Paumann



Friidu Peeters



Jūri Peterson



Juulie Piiilberg



Jürg Ponamar perekonnaga



Emilie Poom



Hindrik Prants



Kristjan Põldmäe



Rudolf Põldmäe



Johannes Raidla



Julius Reepärg



Jaan Saalverk



Sinaida Saar



Theodor Saar



Kaarli Sakson abikaasaga



Jaan Sandra



Mari Sarv



Hans Schultz abikaasaga





Anto Seemann-Merima



Märt Siipen



Oskar Sild



Samuel Sommer



Jaak Söggel



Jüri Tammann



Ernst Tetsmann



Jüri Tiidt



Mart Uus



Linda Uusküla



Tõnu Wiedemann-Võimula



Richard Viidalepp





I. Hand-penned. (Theater) <sup>page 225.</sup>

1. Kus kama faka arjitel asta ip.
2. Jura es lang lase taja.
3. Kaki es kama kangel kimmust
4. Asti jilla in word, jill narri find ubag hant.
5. Kus kama es kama, kama kama.
6. Wala es fira kottii.
7. Kama kama kama and, mitte kama in taja.
8. Kama kama kama on tea kaja oijun
9. Kus jira kama, jill jill jill jill.
10. Minit kama on in kama kama, kus narri la kama.
11. Kus inglet otjel, aulat liial.
12. Kus kama, jill kama
13. Kus kama — —
14. Kus kama, kama kama kama.
15. Kama kama kama, kama kama kama.
16. Jil' tahl jira in jill, lal tahl kama kama.
17. Kus kama kama kama.
18. Kus kama kama kama.
19. Kus kama es kama, kus kama kama.
20. Kus kama es in kama, kus kama kama.
21. Kus kama kama kama kama.
22. Kama kama kama.
23. Kama kama kama.
24. Kama kama kama kama kama.
25. Kama kama kama kama kama kama.
26. Tea kama, in kama kama kama.
27. Kama kama kama kama.
28. Kama kama kama kama kama kama.
29. Kama kama kama kama kama kama kama.
30. Kama kama kama kama kama kama kama.
31. Kama kama kama kama kama kama kama.
32. Kama kama kama kama kama kama kama.
33. Kama kama kama kama kama kama kama.
34. Kama kama kama kama kama kama kama.
35. Kama kama kama kama kama kama kama.
36. Kama kama kama kama kama kama kama.
37. Kama kama kama kama kama kama kama.
38. Kama kama kama kama kama kama kama.
39. Kama kama kama kama kama kama kama.
40. Kama kama kama kama kama kama kama.

pag. 674.

211. Mees palmas hobune põrgas!  
212. Kus kui tei; jõib kui härg.  
213. Laifu põle jõe vel väist, mis leba jisse pannakse.  
214. Nuiaga peale ei väi teba chitada.  
215. Hea tege unustakse äre, paha tege pannakse tehkele  
216. Koera ei tantsu karuast, waid hambast.  
217. Kus mees tegemas, see mees saomas.  
218. Ichine aia ilmale pünksid jalga.  
219. Mida pitnem piile, jõe idakom rüüd.  
220. Oled üte kooru saanud saad ale juba ra.  
221. Ei' jül jallal põle juba laga.  
222. Anam saab piskust täist, kui saurest seipust.  
223. Tegia nä' sünnib mõnda, seisja nä' sünni kedagi  
224. Tuine käsi peesb tüst.  
225. Käl koor koera tannab.  
226. Hea tegia lütkest eest paha tegia pannakse tehkele.  
227. Jarem funderi emive lüba, kui paha jona.  
228. Mis tekkus, ega jeda enastu tagasi sa.  
229. Eest akkust jisse, tassu väramust wälja.

Teie soovisid vana sõnade ülihäbedastes, olu-  
 ma püüdnud võimalikult häda ja olu neid juba  
 pääle vaja korjama. Kui palju aga nende seas  
 Teie tundmasteid on, ei tea ma mitte, nõnda  
 saama ka, kas neid jü mõned ehk trüki oleud on,  
 millel ma esmast vabandust teha peaksin.  
 Võarpidi aga, kui muul vähegi onakti on, saan  
 ma Teie soovisid vana sõna, kui ka rahva laulude  
 korjamine tehta.

Vanad sõnad.

(36 said endise kirjaga saadetud.)

37. Seremees sõõp püüma leida, valane vööp voolu <sup>leida</sup>
38. Edimäest õnne ära põle.
39. Hidesurikuu villa pikka, hämari kuu härgi vuuve
40. Parempala, kui paha sõna.
41. Klada ei lase häbetä.
42. Ära kaavi kottimasta.
43. Mis ajast, see aegast.
44. Ära löika teie vasa, paremb lase teie sel omast  
 aegast löigata.

103. Uude ametit, nümmit nälg. —  
 Uude jelle sookta, see vüül mitmed ame.  
 Kõra peal, aga ommits päevast kiba  
 ütani.

104. Kõl om ütise paiga. —

105. Võkes vait mitme figuut jündida, ma  
 iit mitme figune ilm alla, jula, tuike.

105. Kes saamata, si saavivad lät.

106. Kakes pää pistat,  
 Täil päevä vuidat. —

107. Kui eläb si õpit. —

108. Kieil ilm õppet. —

Uude kalwa lappnõhta, see wanedrats  
 jebwi (räsnu) ei täida. —

109. Ärõ eiinu ilma,

Itu waf puhkaj pure filmä.

110. edis jol suun,

Si jol peren. —

Tük. eja hatwa käst antud aija wam.  
 tagasi ei jaa.

111. Pimme wana kiõkak terä.

Sa. rta lallia arwotawt ja ab ma jukku  
 mife naupa mõne aajaga kime. —

31. Kõrri nurme üts kõrd, nurm finus  
 ütsejä kõrd.
32. Üä ica, jum jälle taja.
33. Paremb müüvä kui osta.
34. Hädi ei anna häbenenä, ega tühi  
 kött rõõristasla.
35. Kui murd muil, <sup>2</sup> fõ puil, jis  
 Katsja Kadajil.
36. Ilus nägu, halb teju.
37. Halli päät arvusta, kulu päät  
 kumarda.
38. Paremb pipuke peremies, kui juust  
 julae.
39. Kel juur juu, sel lai jälj.
40. Jalaga kõwa koetas.
41. Kel käpi sel kädek, kel jälj sel  
 juun.
42. Wikat müri, peremies kuri, kajanen  
 leib ja hapu kalsi.
43. Ega nimi meest ei  
 rikku.  
 3 Tartlane  
 Külitps.



Wanad Jinaad Tsasaku aihelkonnaft Tuddulinnast.  
 Noid ei ole mitte tairffa Tuddulinna aiele murdes, aga  
 rahwas oitlenwad neid jial juft nõuus, nagu jinn arjutan.

1. Tuitarlast ajata jaata ja poislast ajata tuija.
2. Itra aaida päewa enne ihtat, aga puuvaranne aui par Jans.
3. Nis aikus fie aarwal, mis wotfas fie warjal.
4. Tä annas<sup>(nõi)</sup> eiwinejett, paha ei anna paljusigi.
5. Lubadusgi ia mres.
6. Igalpual aus meid ei ole jial on ia.
7. Luguwotfas futtagida ja pejaronnas perjelida.
8. Parantus paluac ei aolta.
9. Lemmet kōia mis leiha annab.
10. Siil ajab karm pejast wājia.
11. Nis parast sep pōhid on jaand, et nāppusid annab pōltama.
12. Itra efimist nanka pōlga.
13. Imineft õppetataje nii kawwa aui ta elab.
14. Igalihelomad iad, igalihelomad miad.
15. Kas igapäa ilus, fie arm alasts.
16. Tä (ha) perje kōijal ifgi ietat.
17. Pno fupi riagitaje, jial fupi ongi.
18. Ega seppist jefjas aanta.
19. Wafia linn ilmaegi peja ei ehita.
20. Nis lähnd ajast, fie lähnd armst.
21. Pira waata auera narwa, no fta ammaft.

nr. 249.  
Saadud 11. Weebbruaril  
1889.

Ensi. rathwa wana-wara, Kus san wanaus  
Kui ka lastuf - sinau, lähenduf ebä. - afuf, anuamifi: ilmaduf,  
paar wälituf, rase muifuf julle j. w. m.  
(Ellme Kihelkonnast) Ellme wallast.

Kokkukogamus ja üles kirjutamus M. Tompi

Wanaid sõnad. etc.

(IX).

1. Mis juhu folgafes, fii wällä wälgfätes. (ie)
2. Kus lida kütuf, fääl rafu f'ilguf.
2. Äwä äisga anegu ölu pähan ei ole (Kui)
4. Uuu kege fuisse ulga, Käe Kärnatuf Keda gi.
5. Uunge kege fuisse liina, Käkege Kärbeluf pefägi.
6. Kus ärgä, fääl förrga.
7. Tosemb föönu fiiula, Kui Kaalu Kofule. (üö)
8. Kängil olef juhu ei Käfda. Kaifa.
9. Tia käluf ik's pilla. palla.
10. Lasta ei ole aasta wili.
11. Kiriikus näge Kihelkond laaduf lerus Lihuland.
12. Ädäi anna äberda, kühi Käll ei Kõrgiste.
13. Tosemb oma emä must pudar Kui wärra woi leit. (e)
14. Ane om Küll ligi iku, foom wiiit ligemhel. (ie)
15. Mis must, fii matlaf (ie)
16. Paraku ääd lekumä, Kus Küll pallu fuma and,  
aga efi jälle penän jalage ümbre liin (ie).
17. Mis ajast fii arust (ie)
18. Mis olaw fii mälaw, mis Kalluf fii Kaonis. (ie)

9. jouluk. 180

4. Kes vira jōma, jē vira rōnelmā.
5. Kes jōō, jē lōō.
6. Kuis jōō, nū nah lōō.
7. Kes vira rōnelmā, jē vira tōid lōgmā.
8. Sup jōō jō, nanat tō, manu, jaa...
9. Kung ai arvata, naloja, munde arvata meheja.
10. Haru vū vanaš mure mūstas.
11. Raho om iat parump nūi roha.
12. Kes hullu vātte, nūid pill yfō pūhan andō:  
hull ajo, pilli lohāi.
13. Rahaline jida, om nallimp nūi kuld.
14. Kallap napanu. lōitō lōidat ja valmis lōit  
jūvōas.
15. Vai nūitō komees nōivād rōnpat lōit jōmūd.
16. Oman nūitān nūitō, <sup>nari</sup> oman vallan valmis  
napanu.
17. Mā nāe kō lōitōa ega nōdu mūstas.
18. Kōpōt mee nala, lōga lōitō mee lōitōas.
19. Oho nala, lōi lōō.
20. Rahel om nāitō orja, aigēl ai olē nūitōni.
21. Ega kōitōja ei kōitōja.
22. Hancōvōt napan vāärmā, aia lōgane talt-  
ma.

- 43.) Noer uigub, tuul kunnab. —
- 44.) Ega ühe äija seljast iales raht nahka wotta. —
- 45.) Heo noera ei taha püta firdab hunti; (wara ft)
- 46.) Akru jü waff korra kaswatama kui jo hunt karjas on
- 46.) Je maiale magus; je pahale püraus. —
- 47.) Koro teob kaup, admas rühigu noera perse. —
- 48.) Uru tappi oma siilast nina tõi se puhta perse. —
- 49.) Süsi seal aus teda mainitan se. —
- 50.) Kust teulere sealt mulere. —
- 50.) Keri on ikra enam kui wesi. —
- 52.) Htane (wato) köht löhob ölite. —
- 53.) Oppeta xelmi; ehk wiska one selga wetti. —
- 54.) Ei käbi xurau karmust raugele; ehk rüda  
aünd nonda wõsu
- 55.) Ee taal püsib, just kui rufikus fitma nultmule
- 56.) Ünd on magajal tööd on tegial. —
- 57.) Unustab hõidju tabab piidju. —
- 58.) Arm uitab enam kui hinn
- 59.) Ikkis noer ihtal se noer hominul. —
- 60.) Ei püsp ideri ei tagori; käib kui xana namisttas. —



Kui vähegi mahti <sup>pag. 579</sup> jaan, jaadon  
nad warsti tagast järele. Ma  
tahan ka edes pidi jelles tüüs  
nii palja kui see mull võimalik  
edasi astuma. Me olen aga  
neid wana sõnu üksnes korjand  
mida ma neist raamatuteist  
mis mull jaadawal oli, mitte  
ei leidnud. Et wened sõnad  
raamatute seas leioli, ühe jagu <sup>üks</sup>  
tüine tüüpes raamatus on. Sii  
oleks see küll wäga soowitaw  
et. Teie kõik üheskirahwa  
wana sõnad mis Teie korjand  
olete, ja ka need mis juba  
ennemalt raamatutes trükitud  
on, kõik kokku korjakite  
ja ühte raamatusse trükkida  
lasekrite, nõnda et left ühe

11) Avestatuse Eesti wogaduse Epetojat ja Kurti  
jalun te läbi, selgemal silmaga, wana wana  
saadetud peale Põlwe ja wadala, mis j. Dobre  
tam faatnu, sest seal on mitmed wana sõnad  
mis, Dobre wene keele raamatust on äärmiselt  
on ja mõnd wana sõna on Dobre weikest Eesti-  
keelst mis tahes raam. stust — wälja kirjutamis,  
kui ka natuke muudetult. Seda tahtsin selle  
pörsi leadustada et kui seda mis wana wana  
ära folgitas, siis meil mitte selget Eesti rahwa  
oma fin nitatus mõtteid sealt leida ei ole  
waid wõralt nurmet nopenud.

Eesti Kirjandus.

Sõnari Arhivo

Joh. Kurg

Põlwa 16. Januaril 1891

I.  
Waffelino kihelkonnest. 1894. 30. <sup>pag 35.</sup> Januaril.  
Saadetud: Jaan Sandra.  
Esimene saadetud.

Saadud: 1894  $\frac{4}{II}$ .

## I. Wassilõnad.

1. Saremb oma eline, kui wõwar willowes.
2. Kui meel om meelwa, si naine noarwa.
3. Mehitte mefi naitilte wõifi.
4. Hõa bats tunnu hõlli, kanni karrja.
5. Saremb pata kui paha jõna.
6. Ilma emata armata, ilma armata rõmmata.
7. Mõu pun, mahaan, lepa leht lihaku,  
tõtarlato olke wain.
8. Kui wõud omil puil, si ratska kalarjale.
9. Saremb tigalane pech kui mõtu oja püäl.
10. Saa - ei puust paiga ei eäp tarve.
11. Saremb lähimäno külänaw, omi kannu  
line orane.
12. MeFINE wõlata arm jõllino jõpode arm.
13. Saremb suutaw jõdast kui waa tõi magabit.
14. Saremb pool wõnnid, kui tõi koor.
15. Kõppale kappale üs - jaa, ilma ijjale  
ei jaa midagi.



16.  
Wanaš fānad.

1. Ilm ištāb, nāly nūlib, tūhē kōht mākē targast  
tēb.
2. Tējs hūda pām kūllēs.
3. Ega wāfēr wāfi inimeš jārēl kāies, aga  
nāly kōhē mākē jārēl kui leiba nāib.
4. Egn karjānē elab oma lehma piimast.
5. Ega mēerjāl kiwit fāmātt alē.
6. Wāly wāra oma.
7. Meed kāēd wātawāt kes panewad.
8. Mis kōtō kōttelē annab, ifeji aga nārēb.
9. Ega wāfi mērd anna.
10. Hāignōš fōōdab aga ei kōfuta.
11. Arwast araka fāba kōrjā.
12. Tūō on fāba wāji kui wāfi pārfēr.
13. Wāro wāhib wāhetāji wārawas.
14. Kes kannatēb fē kōna elab.
15. Pāna jāljiēd parānewad aga wihma  
jāljiēd ei parāne.
16. Kuri wātāb kulbiēt, pākānduo pājāst,  
āēlēs kōigast ānnest.
17. Kes kōpikat ei kōrjā fē rullat ei fā.
18. Pāram pāufi tūōš kōppaid kui nuim hāng  
ārā fūūā.
19. Kūil kuld ifeji fēta fēōt wālyā pōōstāb.
20. Aega mōōde arjad kāiūwad.

Austadud nama nulle hoidja ep. M. J. Eisen!

Lullime kama jälle Teie riitalipar ja teie me ra pifut Riita Rootiar ligi, ras Riitob, e. tea ma; nulle aga palusime, kui peale felle Rinja nätte faramife meile Riigitako, ishdlaf ra feda teadate, ras mänge nuni it paeval faadetud faadetus finna on joudnud. Uht palus fieg ra fies teadate, ras Teie faramist materjali; nullelffe tarwitade, niit kamafer Rinjat on, omidra widadra aiamltsoma eeg. Nullel aga palusime fidadest, kui Teie niit laige alons ja ma paewa pildi; minna albumi fiffe faadate. See alons nulle armet ja maq neeot fies nullele ma faadetused faadon. Laotufe jarel faan ma ra warfi ma paewa pidi. Teie albumi fiffe faatoma, niit et fies ra Teie naha wõide nulle nraeft faramistfaadetusfaadetusfaadetus ja misfaadetus faan see Söggel oige on.

Wõpaa nuni watur meile jounak, tahame jälle nite faan paeffe Rinjaga Teie faale tulle, nulle wälja Rinjast juba Ra. f. Rinjast, seome alganud. Faramistfaadetusfaadetusfaadetus on järpanime: Rahwa maagud, eltsfadi ja jahi materjal, fela midamiffelt; Ma. nraeft ajast. jone.

(Juba. Paistus. Maaske.) Austades ja terwitades - Teie

18<sup>tm</sup> 95.

J. P. Söggel  
Metsahoidaja Uus-Saaristes.

27. Üle madala aijo kergej, kõik.
28. Ennem kaswas lets ema põlvi nõjel,  
Kui efo jalwe nõjel.
29. Karmi meesk, ära nerrvi meku käl arät.
30. Paryjal em / tu, tagajajal q tuud.
31. Sinaft jaa tüli; kibinaft tüli.
32. Kala ato jigawämat welt, inemine  
parembat ajend.
33. Kas julu tjigo tuud, mis wälbo tjigo taht.
34. Käpi mõhk käi, kato kätt jala.
35. Mõhk löid rõivait, lämme wesi anemist.
36. Mõhkjo kõrwa, ego wälö jilms ära ufa  
Kunagi.
37. To tege iks jinnä tal, kos wesi am.
38. Mis tüiat, är pangu kildwas, mit  
näet är pangu nägwas.
39. Kõik jöök ei kälba jinnä, kõik näne ei  
kälba kändö.
40. Küll fant jina wii jö kevjajo keele  
Rand.

Tähendused.

74. Lõi förmed, jalad x ära. Kui keegi oma liikmeid kätte, mille miski asja vastu läbi.
75. Miltte keegi ei haugu taga. Kui miski asja enam kann ei või kaenda warastatud asja nähtu saada x.
76. Kuula nõnda et luft ja häbi! Kui miski kõnet <sup>nõnda x</sup> keernud ga kuulda ei joovita.
77. Ega pund ühelt poolt raiuta. Ega inimneft ühel viisil meelitada ja oma nõufo juada ei või.
78. Ühe nairi pärast aeda ei [minda]. Miltne asja kosta naga  
1. Kes miski asja nähtu, ta warastab palun x.  
2. Ka tüdrukud nähtu poisid on
79. Tüdrukud a'awad poisja taga. Tüdrukutele kes palja paistega fibruetavad x.
80. On täis wiguriwänt! Keegi, kes kawal igapäine inimane on.
81. Nagu tühi tuul mu käes. 1. Naine mehele kui fo ta waata ei saa  
2. Kui keegi mõnda asja keegud tõstata loobib x.
82. Illis ja klanid, mundfid [ennast]. Kui keegi ennast peugi es ründe jeadab ja oma ründis kordähte, kord tütt ühelt ümber paatib x.
83. Sala jut lä'eb haifema. Naljaan wälküllis kes jalaja kõrwa jufo näägirwad.

1. ✓ Kuidas too, nõnda palk.

2. ✓ Kuidas kütavad, nõnda kütavad

3. ✓ Kuidas vabrik, nõnda kool.

4. ✓ Kuidas vanemad, nõnda lapse vanemad.

5. ✓ Kuidas kütavad, kütavad, kütavad kütavad.

6. ✓ Kuidas kütavad, kütavad, kütavad kütavad.

7. ✓ Kuidas kütavad, kütavad, kütavad kütavad.

8. ✓ Kuidas kütavad, kütavad, kütavad kütavad.

9. ✓ Kuidas kütavad, kütavad, kütavad kütavad.

10. Kuidas kütavad, kütavad, kütavad kütavad.

11. Kuidas kütavad, kütavad, kütavad kütavad.

12. Kuidas kütavad, kütavad, kütavad kütavad.

13. Kuidas kütavad, kütavad, kütavad kütavad.

14. Kuidas kütavad, kütavad, kütavad kütavad.

15. Kuidas kütavad, kütavad, kütavad kütavad.

16. Kuidas kütavad, kütavad, kütavad kütavad.

17. Kuidas kütavad, kütavad, kütavad kütavad.

18. Kuidas kütavad, kütavad, kütavad kütavad.

päevi.

Rõuge, Uelerna, 1923

10. Varas jätab vaja seinu, aga tuli ei jätta midagi.  
Tartu, 28. 24 - Korteri perenaiselt.
11. Mida rilm ei näe, keda kõht ei küsi.  
Tartu, 4. 23 - ~~U~~ Värtsijures.
12. ...Häätelust tuleb tänu iverka allis tagant järgi.  
Tartu, 20. 22 - Uulitsal kuulid 1
13. Kõne meel - justkui piire sidet.  
Paistu, Tehalaane, 16. 23  
Joh. Lõnn, 1899.
14. Kõne ta võinapp ole, et vaterel.  
Paistu, Holste, 26 - Antsu Looits  
1889.
15. Kõne kui paberit müüda (kõne võiduta)  
Paistu, Holste - Kõne onu

33 Kel jänu, xl jalad.

---

34 Kel vägi, xl võimus;  
kel kumour, xl uohus.

---

35 Paremu jian peenisa nälg, kui  
lõhise jäme nälg.

---

36 Pa aled iuxe ähepäine perenaine  
(kes naiskab pailu)

---

37 Lammas lähel vähilt villa  
saama, vähil kaks korra  
peres (kui vias lähel vae-  
rel midagi saama).

---

38 Koer aegub seni kama, kui  
milaline tuleb.

---

39 Vähi kott ei seisä jüsti.

---

## Wanad sõnad.

Hea laps näkakse nurka, paha nähta  
parandalegi.

Hea perse leiab ise itme, paha lisa pak  
kudisegi.

Kuis, kelm, keda kutsutakse, inimese kuis ise  
läheb.

Kui sa üle koera oled saanud, siis saad üle  
saba ka

Kes koera saba mehitab, kui ta ise ei  
kehita, kui koer üle aja läheb saba jänes

teine pool acda kui ta ise teda üle ei tõstata.

Räägi hunti, hunt oia taga.

Mis hundi suus, see hundi peres.

Sügisel on üheksa püga.

Kes ei taha teid teha, see ei pele ka süüa.

Kelle käsi rähmani, selle suu raswane.

Kelle jalq kerzatab, selle suufmatsatab.



10. Ärg ütub seda korraga mis siin  
rastaga.
11. Kus ärgä, siäl sõrge.
12. Kelle käeke panob, selle käeke võtab.
13. Ise ikka (mingi ese) ning ise ikka (sama  
ese + tükk)-ke.
14. Kaura miest ajaminõ mehe mütsi.
15. Niind kalx kaelas!
16. Mjollas rätsepäl õigõd riidet, kingsepäl  
õigõd suabast või sõp sepäl õigõd  
nuga ond.
17. Panõ vorst kaura kaela!
18. Hüll jölm äpõtat!
19. Niind läög täis!
20. Kaura naeru läbi (ka-pärast).
21. .... sedari, et jõttus milled susab.
22. Nix mütsi tund.
23. Iga küll küllale kurja tee.
24. Sioksõd lõnad nõgu tõngil.
25. Hüll tiib konni.
26. Meirab ~ lõhub nagu tõllus.
27. Huõr nagu punga pask, eilähä  
kago.
28. Ja isa põõ.
29. Sa isa ää kua.
30. Sõpõr kuõrib naabri perse.

19. Enni ei või inimest tunda, kui oled vana roo-  
la taaga seltsis ära röönd.

20. Ega unti oma pesa ligikal ei muna - öitakse väga  
tuntud vanga kohta.

21. Yüdikena, nüdikena, aganaroti ja toobipuu.

22. Lehm lipsab must ja kana muneb nonast.

23. Vanasõna ei valeta, tühi piip ei põleta.

24. Annatab nagu neri raigast.

25. Jänese nahk põues - Arg.

26. Böbinut ütakse veel künnilinnus. Ja laulab:  
Tüdruu, tüdruu, too pitsa, too pitsa! Löö küitu, löö  
küitu! Varko, varko, varko!

27. Pääsune laulab oderi: äit teigi püsnid, taat teigi  
püsnid, äi teigin püsnid, lassin metsa kännu otsa,  
läsnid lõhki lipat-sirr!

28. Seisnoodi laulab veel: Tüt-nüt-nüt, nalt-nalt-nalt,  
ranatüdruuu niruun!

29. Seine aher lehm, teine tüdruk lehm - ühtlasi  
porgivad mõlemad. - Sälirumis ja oder.

30. Mis kääd käinatred teuvad, äda perse vaine

N<sup>o</sup> 31

Mis talupojad varastasid see oli nagu tilk kae-  
ru õnne kõrvas, mis isandad varastasid.

N<sup>o</sup> 32

Ühtsüd: Väikesed vargad seisvad võllas ja suu-  
red seisvad tõldas.

N<sup>o</sup> 33. Kuule pallu - näägi vähe, see saadab  
kasi mille kõigile. Mõni näägit usa mõtted kõi-  
edasi, aga teine näägit seda edasi ja sellist tu-  
lit pahandust.

N<sup>o</sup> 34. Ennem lootsid õiguse peale.

N<sup>o</sup> 35. Ennem oli õigus lauspeal, nüüd on  
õigus laua all. Kellel sad valetunnistused on,  
lähel kohtumise, saab ikka õigust.

N<sup>o</sup> 36. See on ükskõik, kas nõõpnõel või  
õõnõel: varas on ikka varas.

N<sup>o</sup> 37. Usin lähel ukka, käre lähel kanna,  
illuke ilab ikka. Priisk-prauk, tua kuskilt  
katsi - oled ukkas. Suurel jõel palk peal, julge  
akkat üleminema aga kukub sisse, upub ää,  
aga illuke jääb küll kas illaks, lähel kuskilt ringi.  
[ta vaatab ette.

Vanasõnu, kõnekäände igapäevases elus.

1. Puud ei raiuta rihe laastuga — ühest nurjumisest ei või ennast eksitada lasta; 2. rihe töö, alguse järgi ei tea inimese üle otsustada. Ütles 1892. a. sünd. naiskolh., kui talt küsiti, kuidas uus esimene meeldib.

2. Linnud rüülevad ka taeva all, mis asi see ei inimestelgi on — vabandas 1915. a. sünd. naiskolh. kak-  
[lust.

3. Nõuga tehakse enam kui jõuga — ütles 1887. a. sünd. meeskolh. raskete kastide vedamisel.

4. Ega nott viljasalves nälga ei sure — jõukas, suurepalgaline ei tunne puudust. Ütles 1887. a. sünd. mees.

- 20.) Hluntide hulgas olles, tuleb nendega kaasa hüluda:  
 (Halbade inimeste keskel olles, tuleb nõnda olla: et enamuse sellega rahul oleks.)
- 21.) Käsi peseb kätt, siis saavad nad mõlemad puhtaks.  
 (Kui keegi teeb mingisuguse heates teisele, siis see - kellele seda tehti, peab teisel sedasama tegema ja rahul olu alalhoidma.)
- 22.) Suvi naeratab talvele vastu.  
 (Sügisel lõpupäeval, kui oli päikese paisteline ilm ja algas talv - siis sarnane kõnekäänd.)
- 23.) Naerjale jäävad hambad järele.  
 (Räägib keegi teise inimese kohta halba ja sellel ei ole mingisuguseid järelmõtteid, siis sarnane seldis.)

V a n a s õ n n u II  
\*\*\*\*\*

- Abe on mihe an, miüksed naise ilu. R. Lälhein - Viinistu 1964
- Abi aijast ja vari vergust. A. Salström - Tapurla 1964
- Ahnus ajab suku. Sama 1963
- Ainuld siel on puhas vesi kus ta vuolab tasa. Sama 1964
- Aigastüde asjad kätivad. R. Lälhein 1964
- Aigastüde müllid kätivad. Sama 1961
- Aig parandab haavad, vade jättab armid. Sama 1964
- Ajaks ori aida tegeb. A. Salström - Tapurla 1964
- Ajaradas kierd itse ilma rahata. R. Lälhein - Viinistu 1964
- Ammet kaik, mes leibä tuob. Sama 1963
- Anna kuèrale lihad, saad luud tagasi. A. Salström - Tapurla 1963
- Anna pill hullu käde, hull ajab pilli lohki. R. Lälhein - Viinistu
- Anna pill loili käde, loil ajab pilli lohki. Sama 1961
- Anna sorm kuradille, viimaks otta kogu kää. Sama 1964
- Anna ullu käde pill, ull ajab pilli lohki. A. Salström - Tapurla
- Arg kuer ige naha päästüb. E. Lindström - Leesi 1964
- Ausenaga huiskab kaige enämb sie, kel au ei oleki. R. Lälhein - V.
- Ega ajatta aäja saa. R. Lälhein - Viinistu 1964
- Ega haukumine hääva tie, kui vade kuer külge ei karga . Sama
- Ega hulga hulgast hukka saa. Sama 1962
- Ega hunt hunti murra. A. Salström - Tapurla 1963
- Ega hunt oma pesä ümbert murra. Sama
- Ega hunt pesä juurest murra. R. Lälhein - Viinistu 1964
- Ega huõledus kieli hukka saamast. A. Salström - Tapurla 1964
- Ega hääd häbedä /ka: häbenedä/ ääna. R. Lälhein - Viinistu 1963
- Ega kaiki tüüd jous ilmas lobetada. A. Salström - Tapurla 1963
- Ega kaik ole mihed, kes püksä kändavad. R. Lälhein 1963
- Ega kirikki nii tüüs ole, et papp sise ei mahn. Sama
- Ega kuèrgi kiijada ku kondiga visada. Sama 1964
- Ega kistija sun pääle lüüä, vade ottaja käppiije pääle lüüä. Sama

2. H II 68, 777/80 (1—30) Vru 1904. Vs-u uk hulgas. Seoseid E 44621/8.
3. H II 68, 788/90 (1—40) Vru 1904. Allikaiks Stein, vene vs-u sisaldav tundmatu trüki. Autentset väga vähe. Seoseid E 44610/11; M. Aitsam H III 30, 235/8.
4. H II 68, 790/2 (1—20) Vas 1904. Vs-u uk hulgas. Seoseid E 44621/8.
5. H II 74, 393/6 (1—36) Vas 1905. Kirj. mõjul. Autentset ka.
6. E 44409/10 (1—22) Vru 1904. Kattub käsikirjaga H II 68, 775/6.
7. E 44610/11 (1—30) Vru 1904
8. E 44621/8 (1—50) Vru 1904. Vs-u uk hulgas.
- Jõgever, Jaan** (1860—1924), keeleteadlane, kirjandustegelane, folklorist, järgneva isa. Vt. ka Kippar, Jakob.
- Jõgever, Olga** (s. 1898), muuseumitöötaja, eelnenu tütar
1. RKM II 73, 600 (298) Khk 1958
  2. RKM II 85, 377/697 Sa 1959. Vs-u muu materjali hulgas.
  3. RKM II 94, 426 (70) Krk 1960
- O. J. materjal on kogutud KM-i ekspeditsioonidel.
- Jõgi, Ahto** (1932—1974), bioloog
- RKM II 100, 31/81 (1—61) Kuu, Pha 1960. Vs-u muu materjali hulgas.
- Jõgi, Leida** (s. 1910), Lohusuu kõrgema algk. õpil. Trm
- A 1906 (1—27; 18) 1923. Vs lastefolkl. hulgas.
- Jõgi, Mahta** (s. 1926), Saaremaa Kk õpil. Kär
1. RKM II 3, 19/20 (11—30) 1946
  2. RKM II 3, 73/104 (1—103) 1947.
- Vs-u muu materjali hulgas.
- Jõgi, Mai** vt. Tiitsmaa, M.
- Jõgi, Märt** (s. 1869), taluperemehe poeg Trv
1. H III 6, 263/7 (1—110) 1888. Vs-u kk-de hulgas.
  2. H III 6, 281/3 (1—60) 1889. Vs-u kk-de hulgas.
- M. J. kogudes on väljendid alfabeetiliselt järjestatud.
- Jõgi, Otto** (13 a.), Palamuse kõrgema algk. õpil. Pal
- A 233 (1—19) 1922. Vs-u lastefolkl. hulgas.
- Jõgi-Soom, Rosalie** (s. 1901), filosoofiateadusk. üliõpil.
- A 4171 (13—14) Sa, Ta 1923
- Jõgi, Vilma**, Jõelähtme algk. õpil. Jõe
- ERA II 75, 247 (28) 1934
- Jänesso, Agrafira** Se
- 1.—2. S 105200/5 (1—15); S 105361/2 (1—10) 1935. Seletatud.
- Järv, Ants** (s. 1928), filoloogiaüliõp., kooliõpetaja, pärasine folklorist ja kirjandusteadlane Khn
- EKRK I 3, 125 (1—3) 1952
- Järv, J.**
1. H I 3, 505/7 (1—20; 12) Pil 1893. Vs kk-de hulgas.
  2. H I 3, 507/8 (1—10) Pil 1893
  3. H III 14, 657/9 (1—52) Trt < Pil 1891
  4. H III 14, 692 (1—11) Trt < Pil 1892
  5. H III 14, 692/8 (1—25) Trt < Pil 1892. Vs-u kk-de hulgas. Seletatud.
- Järve, Märt**, põllumees, seltsitegelane Hls
- H II 22, 59/61 (1—47) 1887
- Järvemäe, Laine** vt. Sarv, Ingrid ja —
- Jürgens, Aleksander** (1877—1945), maaler, muuseumitegelane Tln
- ERA II 119, 310/4 (1—54) 1936. Vs-u uk hulgas.
- Jürgens, Eerika** Tln
- E 61278 (1—5) 1927
- Jürgens, Leida** (10 a.), Sõmerpalu algk. õpil. Urv
- A 8301 (4—7) 1926. Allikaks Nurmik II.
- Jürgensen, Matilde** Pal
- E 70359/62 (1—35) 1930
- Jürgenson, Dietrich Heinrich** (1804—1841), keeleteadlane, kirjandusloolane-bibliograaf
- KM KO, OES, M. A. 74 I—1841. A. W. Hüperi teose «Ehstnisches Wörterbuch für die beiden Haupt- und die darunter begriffenen Neben-Dialekte» interfolieeritud eksemplar. Vahelahtedel D. H. J. käsikirjalisi täiendusi, nende hulgas ka vs-u. Käsikirja on kasutanud F. J. Wiedemann.
- Jürgenson, Emilie** (s. 1903), filosoofiateadusk. üliõpil. Lai
- A 9513 (1—53; 52) 1927. Vs muu materjali hulgas.
- Jürgenson, Gustav** MMg
- H II 28, 813/8 (1—55) 1890
- Jürgenson, Jaan**, käsitöölaine
- H I 3, 545/7 (1—100) Trt < Ote 1891
- Jürgenson, Martha**, Tartu Tehnikagüm. õpil.
1. E 63892/3 (1—19) Pal 1927. Pübliväljendid, nende hulgas vs-lisi. Seoseid O. Sernat E 63894/5.
  2. ARS I 869/70 (1—51) Trt 1927? Vs-u kk-de hulgas. Allikaks Raud KL I.
  3. ARS I 871/2 (1—70) Trt 1927? Alli-

- kaiks Huvit. II, Nurmik I. Autentset vähe.
- Jürgenson, Selma** (12 a.), Ranna algk. õpil. Kod  
A 11757 (1—17; 15) 1931. Vs lastefolkl. hulgas.
- Jürisson, J. Kuu**  
Vilbaste 1, 6/23 —1964. 6 vs Vilbaste kogu süsteemis.
- Jürjev, Gustav Johann** vt. Kallus, G. J.
- Jürjevlane** vt. Sirul, Johann
- Jürken (-Klement), Viuu** (s. 1936), folklorist, pärsine raamatukogutöötaja Krk  
RKM II 96, 91/9 1960. Vs-u muu materjali hulgas. Kogutud KM-i ekspeditsioonil.
- Jürna, Mihkel** (1899—1972), H. Treffneri Güm. õpil., pärsine kirjanik, tõlkija ja kirjastustegelane VJg  
1.—2. E, StK 8, 176 (2); 270 (1) 1921
- K I. M. või K. U. M.** Tln  
E 50799 (18)1914. Vs saadetise kaas-kirjas. Materjal saadetud O. Kaldale, Kallas selle edasi andnud Eesti Kirjan-duse Seltsile, sealt saadeti jõudnud Ei-seni kogusse.
- K. L.** vt. Leetberg, Kaarel
- K...pel, Karl** vt. Koppel, Karl
- K... T...** vt. Tamberg, Kaarel
- Kaal, Karl**  
ERA II 179, 87 (2) Tln < Koe või Sim 1936. Saadetud E. Pässile (vt.). Arhiivi septembris 1937.
- Kaalep, J. Hel**  
H III 6, 157/9 (1—33) 1890
- Kaarheit, Salme-Terese** (s. 1912), filoloogia-üliõpil., pärsine kooliõpet. Plv  
KKI, MT 35, 73/4 1948. Vs-u muu ma-terjali hulgas.
- Kaarmäe, Arne**, Viljandi C. R. Jakobsoni nim. Kk õpil. Vil  
EKRK I 54, 387/97 (1—22) 1964/5. Vs-u uk hulgas.
- Kaarna, Ülo** (s. 1939), filoloogiaüliõpil. ja **Männiksoo, Leho** (s. 1933), filoloogia-üliõpil., pärsine raadioajakirjanik Var  
EKRK I 56, 315/90 1965. Vs-u muu ma-terjali hulgas. Kogutud TRÜ ekspedit-sioonil.
- Kaasan, Helga (Elga)** (s. 1923), Sadala algk. õpil. Trm  
1. ERA II 118, 24(1—10) 1935. Kirj. mõjul.  
2. ERA II 179, 458/60 (105—127; 116) 1937. Vs uk hulgas.
- Kaasik, Eduard** (12 a.), Palamuse kõrgema algk. õpil. Pal
- A 234 (1—18) 1922. Vs-u muu materjali hulgas.
- Kaasik, G. Jõe**  
E 46390/6 (1—127) 1909. Vs-u muu ma-terjali hulgas.
- Kaasik, Leida** (16 a.), Tartu Tütarl. Güm. õpil. Kan  
A 7 (1—15) 1922. Vs-u lastefolkl. hul-gas.
- Kaasik, Liisa** (s. 1927), Tori-Viira algk. õpil. Tor  
ERA II 211, 746/8 (1—10) 1939
- Kaasik, Mary (Meeri)** (1907—1977) Lüg  
RKM II 118, 485/97 (1—78) 1962. Se-letatud.
- Kaasik, Minna Mus**  
ERA II 22, 647/58 (1—168) 1920-ndail. Allikaiks Kmpm. Klr II või EL II, Nig-gol VKOR, mingi tundmatu trükis. Seo-seid M. Aitsam H III 18, 405; M. Pet-roff H II 16, 824; L. Pruul (Lepp-Viik-mann) H III 2, 314; T. Pulst H III 18, 549/53; J. Reinson H III 23, 668/72; P. Saar H I 6, 86/7; A. Suurkask H I 5, 423/5; J. Söggel H III 19, 266/7. Käsi-kirja arhiivi toimetanud filosoofiateadusk. üliõpil. Meta Kahu 1930. a.
- Kadarpik, Mari-Ann** vt. Oja, Ene-Reet jt.
- Kaer, J.**, Pärnu Poegl. Güm. õpil. Prn  
E 86035/8 (1—25; 13) 1934. Vs uk hul-gas.
- Kaevando, Tiitu-Lille** vt. Pajuste, Milvi ja —
- Kagovere, Asta** (s. 1920), kolhoosnik Ann  
1. RKM II 43, 41/59 (1—132) 1955  
2. RKM II 50, 9/399 1956  
3. RKM II 58, 541/684 (1—178) 1956  
4. RKM II 68, 373/7 (1—16) 1956  
5. RKM II 82, 167/81 (1—32) 1958  
Kõigis A. K. kogudes on vs-u muu ma-terjali hulgas.
- Kaha, A.**, Tartu Tehnikagüm. õpil. Vön  
E 63947/8 (1—13) 1927. Piibliväljendid, nende hulgas vs-lisi.
- Kah eestlane** vt. Anonüüm 12.
- Kahu, Meta** vt. Kaasik, Minna
- Kaiv, Eduard** Se  
1. H II 64, 704/8 (1—60) 1901. Mõnede vs-de allikaks Rootsl. Elut. Kal. (1901). Valdavalt autentne. Seoseid J. Sandra H, Mapp 685.  
2. H II 64, 709/12 (1—40) 1901
- Kajak, Helga** (s. 1925), Tartu 6. algk. õpil. Trt  
A 16849 (1—50) 1938. Vs-u lastefolkl. hulgas.
- Kakk, Hilda** (16 a.), Valga Tütarl. Güm. õpil. San



- A 8100 (1—14; 9) 1925. Vs lastefolkl. hulgas.
- Kala, Aliide** (s. 1893), kooliõpet. VJg ERA II 59, 355/71 (1—42) 1933. Vs-u muu materjali hulgas.
- Kala, Hilja** vt. Sillaste, H.
- Kala, Johan (Juhan)** (1870—1950), puusepp, viinameister, taluperemees. Esimene kord saatis Hurdale nimemärk Cr. IO. IO. K. all, Hurt märkis saadetise aruandes kolme tärniga (aruanne 95, saatja nr. 721<sup>\*\*\*</sup>)
1. H I 5, 339/41 (1—60) Trv 1894. Vs-u uk hulgas. Seoseid H II 66, 643/96.
  2. H II 66, 643/96 (1—375) Trv 1894—1901. Vs-u uk hulgas. Seoseid E 11404/20, E 14277/84, E 19997; J. Sikk H II 55, 499/516, H II 59, 1/8.
  3. H II 66, 697/705 (1—185) Trv 1894—1901. Seoseid E 17057/63, E 19997/9, E 25050/1, E 26921, E 33603; J. Kuusk E 21549; A. Rull H III 20, 253/4; J. Sikk H II 55, 467/77, E 28646/8, E 30468/70; A. Suurkask E 29165. J. K. kogud 2. ja 3. saabusid Hurdale veebruaris 1901.
  4. E 11404/20 (1—134) Trv 1894. Vs-u uk hulgas.
  5. E 14277/84 (1—45) Trv 1895. Vs-u uk hulgas.
  6. E 17057/63 (1—130) Trv 1895. Seoseid J. Sikk H II 49, 129/30, E 2741/2.
  7. E 19997 (1—3; 1) Trv 1895. Vs uk hulgas.
  8. E 19997/9 (1—24) Trv 1895. Seoseid J. Sikk H II 55, 467/77.
  9. E 25050/1 (1—17) Trv 1896. Seoseid J. Sikk H II 55, 467/77.
  10. E 26921 (1—5) Trv 1896
  11. E 28982/3 (1—4; 2) Trv 1896. Vs kk-de hulgas.
  12. E 30208 (1—3) Trv 1897
  13. E 33603 (1—8) Trv 1897. Vs-u ja kk-e.
  14. E 40463/4 (1—6; 6) Trv 1900. Vs uk hulgas.
  15. ERA II 208, 113/8 (1—13; 10) Trv 1939. Vs muu materjali hulgas.
  16. ERA II 208, 201/3 (1—65) Trv 1939. Vs-u kk-de hulgas.
  17. ERA II 256, 186 (1—19) Trv 1939. Vs-u kk-de hulgas.
  18. ERA II 282, 23/4 Trv 1940. Vs-u muu materjali hulgas.
  19. RKM II 13, 226/7 (1—14) Pst 1947. Vs-u kk-de hulgas.
  - 20.—24. RKM II 13, 464/84 (1—200); 488/501 (1—130); 517/21 (2—40); 536/57 (1—167); 568/77 (5—81) Vil 1949. Vs-u ja kk-e.
  25. RKM II 35, 330/1 (1—9) Vil 1948. Utlusi rikka ja vaeke kohta. Vs-de kõrval ebatrad. väljendeid (? individuaallooming).
- Kalberg, E. Kuu**  
Vilbaste 1, 6/23 —1964. 130 vs Vilbaste kogu süsteemis.
- Kalbus, Aleksander** (s. 1876), kooliõpet., põlumees, seltsitegelane, järgneva isa Tor 1. H II 58, 411/30 (1—140) 1896. Vs-u uk hulgas. Seoseid H. Kalbus E 78517/31. 2. H II 58, 451 (1—15) 1896
- Kalbus, Heinz (Heinrich)** (s. 1911), Läänemaa Opetajate Seminari õpil., eelnenu poeg Tor  
E 78517/31 (1—116) 1931. Vs-u uk hulgas. Seoseid A. Kalbus H II 58, 411/30. Saatja märgib, et ta on nr-d 1—102 võtnud oma isa Aleksander Kalbuse vanadest märkmetest ja nr-d 103—116 ema Katharina Kalbuse üleskirjutustest.
- Kalbus, Katharina** (s. 1876), ämmaemand. Vt. eelnenu.
- Kalbus, T. Tor**  
H I 3, 168 (1—4) 1892
- Kaldes, Laine** (s. 1922), Püssi algk. õpil. Lüg  
ERA II 87, 435 (2) 1935
- Kaljo, Theodor** (1900—1941), filosoofiateadusk. üliõpil.  
1. 60664/7 (1—47) Muh 1927. Kirj. mõjul. Üheks allikaks E. Autentset ka.  
2. E 60769/75 (1—97) Khk 1927  
3. ERA II 9, 393/6 (1—38) Pöi 1928. Vs-u ja kk-e.
- Kalk, Irene**, Tartu Tehnikagüm. õpil. Puh E 63925/6 (1—11) 1927. Piibliväljendid, nende hulgas vs-lisi.
- Kallas, Aino** (16 a.), Tartu Tütarl. Güm. õpil. Trt  
A 325 (1—50) 1922. Vs-u lastefolkl. hulgas.
- Kallas, Eduard Friedrich** (1858—1900), saksa keele õpetaja Moskvast ja Vjasmakrj  
ERA I 2, 113/5 1879? Vanasõnalised «ideevasted» piibli kümnele käsule (arvult 35 väljendit). Materjalilt kattub käsikirjaga C. Allas ja J. Pea H, R 8, 39/40. E. F. K. saatis selle materjali koos kaaskirjaga Moskvast 14. jaan. 1888. a. Oskar Kaldale mingi kõne jaoks. Kaaskirjas on E. F. K. märkinud, et sai vs-d Allaselt 1879. a. O. Kallas oma-

- korda saatis nii vs-d kui ka E. F. K. kirja koos omapoolse kaaskirjaga (12. juunist 1929) ERA-le. Vt. C. Allas ja J. Pea H, R 8, 39/40. Seoseid ka C. Allas H II 45, 664/5.
- Kallas, Hans** (s. 1870), talurentniku poeg, «teise oru» Trv
1. H IV 3, 189 (1—4) 1889
  2. H IV 3, 200/16 (1—214) 1889. Allikaiks Niggol VKOR, Gr. SKO II, CRJ Klr II, mingi tundmatu trükis. Autentset ka. Seoseid C. Berg H II 30, 725/33.
  3. H IV 3, 216/20 (1—50) 1889. Vs-u uk hulgas. Allikaks Ol. Lisa (1888). Autentset ka.
- Kallas (-Niggol), Ida** (1853—1929) Kaa?
1. H I 4, 367/70 (1—102) 1872. Ühist materjali trükisega Körber VRMK. Seoseid H, R 6, 603/38.
  2. H, R 6, 603/38. 133 vs, alfabeetiliselt järjestatud, iga erineva algustähe piires omaette numereeritud. Seoseid trükisega Körber VRMK. Käsikirja on kasutanud F. J. Wiedemann.
- Kallas, L.**, Tartu Tütarl. Gümnn. õpil. Trt E 82284/6 1932. 2 vs vs-de olemuse ja tähtsuse üle arutlevas õpilastöös.
- Kallas, Laine** (13 a.), Tartu Tütarl. Gümnn. õpil. Trt
- A 142 (1—32) 1922. Vs-u lastefolkl. hulgas. Seoseid Aino Lepp A 152.
- Kallas, Liis** Ran
1. ERA II 271, 259/74 (1—275) 1940. Kirj. mõjul. Allikaks arvatavasti E.
  2. ERA II 271, 275/90 (276—420) 1940. Vs-u uk hulgas. Allikaks mingi tundmatu trükis. Seoseid H. Tehver ERA II 213, 129/48.
- Kallas, Mihkel** (1824—1896), köster ja kihelkonnakooliõpet., kahe järgneva isa Kaa ERA, Holzmayer III 10, 7/8 (1—88) —1870. Allikaks Körber VRMK.
- Kallas, Oskar Philipp** (1868—1946), filoloogialüübil., folklorist, kooliõpet., riigitegelane, eelnenu poeg, järgneva vend. Vt. ka Ostrov, Mihkel ja — ning C. Allas; C. Allas ja J. Pea; E. F. Kallas; Kielas, Mart; A. Veäster.
1. H II 1, 658 (1—6) Vai, Sa 1888
  2. H III 5, 71/3 (1—25) Kaa 1888. Vs-u muu materjali hulgas.
  3. ERA II 33, 459 Sjn 1899, 1 vs
  4. AES 1, 1/8 (1—49) Kaa, TMr, Vi, Sa, Nrv, Vil, Plv, Tln, Pär, Tt —1921. Vs-u kk-de hulgas. Saadetud Helsingist.
  5. ERA II 42, 337 Ta 1932. 1 vs.
- Kallas, Rudolf Gottfried** (1851—1913), Kuressaare Gümnn. õpil., Tartu Opetajate Seminari õpil., kooliõpet., pärastine kooliõpet., eelnenu vend
- 1.—2. ERA, Holzmayer III 6, 3/6 (1—110); 7/9 (1—100) Sa 1867. Arvatavasti Helle või Hupeli mõju.
  3. H I 4, 225/44 (1—620) Vil, Tln, Vru, Trt, Sa, Trm — koguja esitatud päritoluandmed ei ole täiesti usaldusväärsed. Valdavalt autentne. Seoseid trükisega Körber VRMK. Olulisel määral ühist materjali koguga Anonüüm 8 H I 4, 667/80 (1—669). Seejuures ei ole R. G. K. ja anonüümi käsikirjad teineteise suhtes mitte täiskattuvad koopiad, vaid kokkulangevad vs-jadad paiknevad kummaski väikeste hulkadena erinevas järjestuses. On tõenäoline, et mõlema ulatusliku vs-kogu koostamisel on kasutatud mitmeid väiksemamahulisel aluskäsikirju, mida asjast huvitatud isikud omavahel edasi andsid. Seoseid ka KM KO, f. 47, m. 2:8; H, Ruhs.
  4. H I 4, 245/7 (1—89) Sa. Vs-u kk-de hulgas. Seoseid H I 4, 407/8.
  5. H I 4, 407/8 Sa. Kvartformaadis leheke mustandlike märkmetega. Materjaliks kk-e ja vs-u. Võib olla eelmise kogu üks algkäsikirju.
  6. KM KO, f. 47, m. 2:8 (1—40) —1871. R. G. K. kiri C. R. Jakobsonile 3. sept. 1871. C. R. Jakobsoni palvel saadab R. G. K. talle kirjas 40 vs.
- Kallaspolik, Juta ja Silla, Linda**, Türi Aiamaj. Gümnn. õpilased TÜR E 72785/9 (1—75) 1931. Vs-u uk hulgas.
- Kalle, Vassili** (1895—1940), vallavanema abi, Piirimaade Seltsi instruktor, pärastine preester Se
- E. StK 33, 197 (1—7) 1922/5. Vs-u ja kk-e. Eisenile juunis 1926.
- Kalling, Salme**, Pärnu 8. algk. õpil. Prn ERA II 69, 350/2 (1—20; 19) 1933. Vs-uk hulgas. Kirj. mõjul. Seoseid A. Meejärvi ERA II 69, 385/6.
- Kallus (Jürjev), Gustav Johann** (s. 1868)
1. E 44310/11 Rak 1903. 4 vs.
  2. E 44967/75 (1—384) Rak 1905. Mitmeosaline käsikiri, käsikirja eri osade vahel kattuvusi. Mõningal määral trükiste Niggol VKOR, KAH Täiel. VKOR mõju. Valdavalt autentne.
  3. E 46282 VNg 1908. 4 vs.
  4. E 46979 VNg 1909. 4 vs.
  5. ERA II 167, 599 Tln < Rak 1937. 1 vs kontekstis.

6. ERA II 167, 607 (5—9) Tln 1938  
 7. ERA II 178, 416 (1—7; 3) Rak—1910. Vs ebatrad. väljendite hulgas. Allikaks Kiir Kal. (1909). Arhiivi jaanuaris 1938.  
 8.—9. ERA II 178, 484/5 (47—54); 568 (62) Tln 1938
- Kalme, Maeve** vt. Salm, Maimu ja —
- Kalmuk, Anni (Anastasia)** (1900—1974), kalakombinaadi töölise  
 1. RKM II 52, 597/600 (1—12) Hää 1956. Vs-u kk-de hulgas.  
 2. RKM II 81, 333/66 Hää 1958. Vs-u kontekstis. Materjali puhtalt ümber kirjutatud ja muuseumi saatnud koguja öde Marta Mäesalu (vt.).  
 3. RKM II 90, 575 (3—4) Mih, Hää 1959  
 4. RKM II 101, 324 (4) Hää 1960. Vs etnograafilise teate lõpul.
- Kals, Linda** (12 a.), Palamuse kõrgema algk. õpil. Pal  
 A 235 (1—19; 13) 1922. Vs lastefolkl. hulgas.
- Kalt, Maganja, Kāru** algk. õpil. Vān  
 E 55626 (1—12 ja 1—3) 1925. Allikaks Kmpm. KLr II.
- Kamarik, Mihkel** (s. 1868), kooliõpet. Rid H I 1, 552 1888. Vs-u uk hulgas.
- Kamensky, H., Pärnu** Poegl. Güm. õpil. Prn  
 E 76942/52 (1—30) 1931. Vs-u uk hulgas.
- Kampi, August** (s. 1864), vallakirjutaja, seltsitegelane, pärsine ajakirjanik ja raamatupidaja Nis  
 H I 10, 21 (3) 1896
- Kampmann (-Kampmaa), Mihkel** (1867—1943), Valga seminari õpil., pärsine kooliõpet., koolikirjanik ja kirjandusloolane Pār  
 1. H I 2, 47/50 (1—240) 1887/8. 150 neist vs-dest oli M. K. varem avaldanud ajakirjas «Meelejahutaja» — Meelej. (1887) nr-d 10—14, 22—23, 28, 34, 36—37. Seoseid H, R 4, 100/1.  
 2. H, R 4, 100/1 (1—25)
- Kanger, P.** Rõu  
 1. E 9596/9 (1—43) 1894  
 2. E 9601/2 (1—13) 1894. Vs-u muu materjali hulgas.  
 3. E 15780/2 (1—25) 1895
- Kangilaski, Ott** (1911—1975), kunstnik Trv  
 ERA II 303, 607/38 1942. Vs-u muu materjali hulgas.
- Kangro, Linda** (15 a.), Tartu Tütarl. Güm. õpil. Ta  
 A 8 (1—16; 13) 1922. Vs lastefolkl. hulgas.
- Kangro-Pool, Marta** (s. 1902), Tartu Õpetajate Seminari õpil., pärsine kooliõpet. Pal  
 ERM 12, 44 1920. 1 vs päeviku kontekstis.
- Kangro, Bernard** (s. 1910), filosoofiateadusk. üliõpil., kirjanik  
 1. ES, MT 137, 1/19 Hel 1934. Vs-u keelematerjali hulgas.  
 2. KKI, MS: Tundeelu Pal 1935. Vs-u sõnavaramaterjali hulgas.
- Kangru, Ella** (14 a.), Kokora kõrgema algk. õpil. Kod  
 A 2139 (1—13) 1923. Vs-u lastefolkl. hulgas.
- Kangur, Johannes Reinhold** (s. 1881), järgneva poeg Saa  
 1. E 3541 (1—10) 1893. Kirj. mõjul.  
 2. E 4353/4 (1—35) 1893. Allikaks Wied., võib-olla Kündja vahendusel.  
 3. E 9832/4 (1—75) 1894. Allikaks Stein.  
 4. E 9839 (1—20) 1894. Vs-u ja kk-e. Allikaks Wied., võib-olla Kündja vahendusel.
- Kangur, Juhan** (1846—1919), põllutöölise, mõisavalitseja, kubjas, metsavaht, bibliofiil, eelnenu ja järgneva isa  
 1. H II 32, 359/60 (1—44) Rõu 1889. Allikaiks Sak. Kal. (1880), Körber VRMK.  
 2. H III 11, 98 (1—4) Rõu < Saa 1889  
 3. H III 11, 103/6 (1—77) Rõu 1889. Allikaiks Stein ja mingi tundmatu trükis.  
 4. E 3692/5 (1—110) Saa 1893. Allikaks Wied. Kündja vahendusel.  
 5. E 13074/93 Saa 1894. Vs-u uk hulgas. Allikaks Ol. Lisa (1888).  
 6. E 13093/196 (1—2103) Saa 1894. Vs-de hulgas ka üksikuid kk-e. Väljendid alfabeetiliselt järjestatud. Allikaiks Wied. Kündja vahendusel, Stein, Körber VRMK. Ainult väga väike arv väljendeid ei taandu trükistele. Nende hulgas on ebatraditsioonilisi (? individuaallooming).  
 7. E 27873/6 (1—39) Saa 1896. Vs-u uk hulgas.
- Kangur, Julius August** (s. 1883), eelnenu poeg Saa  
 1. H, R 6, 499 (1—16) 1895? Allikaks Stein.  
 2. E 4348/50 (1—60) 1893. Allikaks Wied., võib-olla Kündja vahendusel.  
 3. E 7433/40 (1—131) 1894. Allikaks Wied. Kündja vahendusel.

4. E 12036/7 (1—10) 1894. Allikaks Meelej. (1885).
- Kangur, Peeter** (s. 1862) Saa  
1.—3. H II 22, 1017/23 (1—150); 1029/30 (1—2); 1032 (1—2) 1889
- Kanketer, Hans** (1867—1912), tööline Ha  
EKS 37, 21/2 (1—56) 1906
- Kannukene, Robert** (s. 1910), kirikuõpet.  
RKM I 3, 469 Urv < Rõu 1960. 2 vs rahvaviisiide juures.
- Kansvei, J. Trt**  
ARS 1, 946/7 (1—10) 1927
- Kanter, Henn** (1870—1939)  
1. H III 12, 411/4 (1—28) Sim, Krk 1892  
2. H III 12, 417/20 Sim < Krk 1892. Vs-u muu materjali hulgas.
- Kapp, Joosep** (1833—1894), kihelkonnakooliõpet. ja köster SJn  
H, Kapp 1/82. 368 vs, alfabeetiliselt järjestatud, iga erineva algustähe piires omaette numereeritud. Ühist materjali trükistega CRJ Klr I, CRJ UAr. Töenäoliselt on neis avaldatud ka J. K. kogutud vs-u. Seoseid H, Ruhs.
- Kappok, Annus Mih**  
H III 18, 810/4 (1—64) 1894. KAH Loe mõju. Valdavalt autentne. Saadetud Lätimaalt.
- Karakoff, Laura** (14 a.), Otepää Reaalgüm. õpil. Ote  
A 428 (1—31) 1922. Vs-u muu materjali hulgas.
- Karell, Hermann SJn**  
E 1609/11 (1—15) 1892. Seletatud.
- Karelson, Jakob** (1851—1924), kooliõpet. Amb  
E 10516/9 (1—33) 1894. Vs-de hulgas ka üksikuid kk-e.
- Karjus, Eliise**, Rakvere Ühisgüm. õpil. Rak  
ERA II 70, 236/8 (24—65) 1934. Vs-u ja kk-e. Allikaks Raud KL I.
- Karlsfrei, Aksel Vän**  
ERA II 169, 43/54 (53—129) 1937. Vs-u uk hulgas. Kirj. mõjul.
- Karm, Alma** (s. 1925), Abja-Paluoja algk. õpil. Hls  
1. ERA II 214, 493/8 (1—104) 1939. Allikaiks Kmpm. EL II, Nurmik III.  
2. ERA II 214, 512/3 (1—25) 1939. Allikaiks Nurmik III.  
3. ERA II 214, 559/62 (1—13) 1939. Allikaiks Loorits Vrp.
- Karma, Juhan** (1889—1968), kooliõpet. Pal  
1. RKM II 138, 25/63 (1—276) 1958  
2. RKM II 138, 67/87 (1—178) 1958. Vs-u kk-de hulgas.
- Karo, L.**, Tartu Tehnikagüm. õpil. Trm  
E 63946 (1—13) 1927. Piibliväljendid, nende hulgas vs-lisi.
- Karolin, Hans** (s. 1866) Hel  
H I 2, 360 (1—42) 1889. Allikaiks CRJ Klr I, III. Autentset ka.
- Karopun(n), Sa(a)mucl** (1907—1958) Ráp  
1.—3. RKM II 59, 189/201 (1—85); 203/7 (1—35); 209/21 1956. Vs-u uk hulgas.  
4. RKM II 67, 357/69 1956. Vs-u ja kk-e kõrtsi kohta, rahvapäraste kõrval ka ebatrad. väljendeid.
- Karro (Karu), Hans** (1868—1919), jalutu vallavaene Pal  
1. H II 64, 377/80 ja 386/7 (1—120) 1901. Allikaiks KAH Loe, Kod. Kal. (1881), Rootsl. Elut. Kal. (1901).  
2. H II 68, 545/6 (1—15) 1902. Vs-u uk hulgas.  
3. H II 74, 181/7 (1—250) 1904. Allikaiks Ol. Lisa (1888) või Is. Kal. (1904).  
4. H II 74, 198/9 (1—12) 1904. Vs-u uk hulgas. Allikaiks Uus As Kal. (1904).  
5. H III 31, 244 (1—20) 1904. Allikaiks Undritz MJ.  
6.—7. H IV 8, 437/40 (1—23); 661/4 (1—30) 1897. Vs-u uk hulgas.  
8. H IV 8, 669/77 (1—160) 1897. Allikaiks Malm, Undritz MJ, mingi(d) tundmatu(d) trükis(ed). Autentset ka.  
9. H IV 8, 689/96 (1—121) 1897. Allikaiks tundmatu trükis. Seoseid A. S....k H I 7, 477; D. Lepson ERA II 156, 237/342. Hurdale aprillis 1898.  
10. H IV 8, 705/22 (1—25) 1898. Vs-u uk hulgas.  
11. E 46435/45 (1—70) 1909. Vs-u uk hulgas.  
12. E 46447/50 (1—75) 1909. Kirj. mõjul. Üheks allikaiks Tander. Sama materjal (detailsete erinevustega) esineb ka kogus EKS 48<sup>V</sup>, 17/22 (nr-d 1—76).  
13. E 46474/81 (1—140) 1909. Allikaiks Undritz MJ, Malm, Kiir Kal. (1909). Autentset ka. Nr-d 1—77 (detailsete erinevustega) esinevad ka kogus EKS 48<sup>VI</sup>, 6/9; nr-d 78—117 kogus EKS 48<sup>V</sup>, 17/22 (nr-d 77—117).  
14. E 46494/505 (1—225) 1909. Allikaiks Sander, Tõn. Täht. (1909), Kmpm. KH. Kattub koguga EKS 48<sup>V</sup>, 9/23.  
15. E 46878/95 (1—33) 1909. Vs-u uk hulgas. Kattub koguga EKS 48<sup>V</sup>, 57/76.  
16. 47071/80 (1—100) 1909. Vs-u uk hulgas.

17. E 47466/73 (1—171) 1910. Allikaks Tõn. Täht. (1909).
18. E 50790/1 (1—63) 1917? Allikaiks Is. Kal. (1904), Kmpm. KLR. Autentset ka.
19. EKS 48<sup>I</sup>, 33/6 (1—31) 1908. Vs-u uk hulgas.
20. EKS 48<sup>I</sup>, 37/40 (1—58) 1908. Allikaiks Undritz MJ, mingi(d) tundmatu(d) trükiis(ed). Seoseid Anonüüm 46 ERA II 118, 371/8.
21. EKS 48<sup>III</sup>, 1/4 (1—31) 1908. Vs-u uk hulgas.
22. EKS 48<sup>III</sup>, 5/8 (1—74) 1908. Vs-u kk-de hulgas. Allikaks Kmpm. KLR II.
23. EKS 48<sup>III</sup>, 9 (1—20) 1908. Allikaks Kmpm. KLR II.
24. EKS 48<sup>IV</sup>, 17/22 (1—117) 1908. Vt. E 46447/50 ja E 46474/81.
25. EKS 48<sup>IV</sup>, 57/76 (1—33) 1909. Vt. E 46878/95.
26. EKS 48<sup>V</sup>, 9/23 (1—226) 1909. Vt. E 46494/505.
27. EKS 48<sup>VI</sup>, 6/9 (1—77). Vt. E 46474/81.
- Lisaks eespool osutatud H. K. käsikirjade täiskattuvusele sisaldavad ka kõik teised tema kogud suuremal või vähemal määral ühisosi.
- Karro (Karu), Hans** (= eelnenu) ja **Vassil, Hindrik** Pal  
H II 64, 385 ja 388 (1—49) 1901. Allikaks Gr. ELr II.  
H. K. andmetel on vs-de kogujaks Hindrik Vassil. Kogu on H. K. materjali hulgas ja tema käekirjas.
- Karro, Salme** (s. 1923), kolhoosnik  
1. RKM II 23, 342/4 (1—30) Saa 1949. Vs-de hulgas ka üksikuid kk-e.  
2. RKM II 30, 313/34 (1—200) Hls 1950  
3. RKM II 108, 285/308 (1—140) Vän 1961. Vs-u ja kk-e.  
4. RKM II 108, 335/6 (1—95) Vän 1961. Vs-u muu materjali hulgas.
- Karu, Armilde** (s. 1923), Pornuse algk. õpil. ERA II 214, 120 (1—2) Hls < Pst 1939
- Karu, Greeta (Kreeta)** (aruannetes nime-märk neiu X... X... ja neiu Kr... K... all vt. aruanded 101—103, 105, 110, 111, 118) Vil  
1. H II 49, 343/5 (1—45) 1894. Kirj. mõjul. Vs-d esinevad ka kogus Jüri Täht E 1389/93 (nr-d 1—45).  
2. H II 49, 358/61 (1—43) 1894. Kirj. mõjul. Autentset ka. Vs-d esinevad ka kogus Jüri Täht E 1389/93 (nr-d 46—88).
3. H II 55, 573/5 (1—58; 45) 1896. Vs kk-de hulgas.
- Karu, Hans** vt. Karro, H.
- Karu, Jaan** (s. 1873), kooliõpet.  
1. E 3187 (1—3) Pär < Hel 1893  
2. E 12781 (1—2) Pär < Hel 1894  
3. E 20835/8 (1—66) Hel 1895
- Karus, Jaan** (1860—1918), erakooli õpet., järvevaht Vil  
1. H III 7, 29 (1—5) 1889  
2. H III 7, 137 (1—7) 1891
- Kase, Eduard Johannes** (s. 1909), filosoofi-ateadusk. üliõpil. Saa  
1. ERA II 3, 297 (10) 1928  
2. ERA II 3, 523 (4) 1928. 4. punkti all 2 vs.
- Kase, Evi**, Otepää Kk õpil. Ote  
RKM II 84, 282 (1—6) 1957. Kirj. mõjul. Muuseumi jaanuaris 1959.
- Kase, Leena** vt. Kaur, L.
- Kasekänd, Pilvi**, Saaremaa Kk õpil. Kre  
RKM II 4, 207/13 (8—57) 1946. Vs-u muu materjali hulgas. Kirj. mõjul. Saataja andmetel on materjal saadud Tatjana Luksilt. Seoseid T. Luks ERA II 300, 358/65.
- Kasesalu, Ellen** (s. 1926), filoloogiuüliõpil., pärastine kooliõpet. ja kirjastusetöötaja Vil  
KKI, MT 38, 19 1948. I vs keelematerjali hulgas.
- Kasesalu, Hilja** (s. 1936), Muhu Kk õpil. Muh  
RKM II 38, 115/6 (1—12) 1952. Allikaks Parijõgi-Reial-Vaigla VI või mingi hilisem õpik.
- Kasikov, Maria** (s. 1905), filosoofi-ateadusk. üliõpil.  
1.—2. E 61442/4 (1—36); E 61500/1 (1—5) Nrv 1927  
3. E 62235 Vai 1927. Vs-u muu materjali hulgas.
- Kask, Anu** (1883—1977)  
1. RKM I 6, 81 (3) Tt 1961  
2. RKM I 6, 91 (1—2) Trv?, Tt 1961  
3. RKM II 130, 527/31 (7—19) Nrv, Trv, Tt 1961. Vs-u ja kk-e. Seletatud.  
4. RKM II 130, 533/4 (23—29) Tln 1961. Vs-u ja kk-e.  
5. RKM II 130, 565 Nrv 1962. I vs kontekstis.  
6. RKM II 130, 573 Trv? 1962. I vs kontekstis.  
A. K. kogud on saadetud Tallinnast.
- Kask, Artemi** (s. 1923), Saaremaa Gümnn. õpil. Kaa

- ERA II 281, 431/2 (22) 1940. 22. punkti all vs-u uk hulgas.
- Kask, Fr. Kaa**  
H II 41, 481/3 (1—83). Allikaiks CRJ KLR II, Gr. SKO II. Autentset ka. Valikuliselt on F. K. materjali kopeerinud Th. Sömer, vt. SKS Niemi II nr-d 1148—1609, F. K-lt nr-d 1545—1551.
- Kask, Leida** (12 a.), Lohusuu kõrgema algk. õpil. Trm  
A 1894 (1—23; 16) 1923. Vs lastefolkl. hulgas. Kirjutatud laste salakeeles.
- Kask, Virginia** (s. 1935), Muhu Kk õpil. Põi RKM II 39, 100 1952. 2 vs. Saadetud 1953. a.
- Kaskema, Eda** (13 a.), Rakke Kk õpil. Koe RKM II 83, 223 (7) 1959
- Kaskema, Eha, Rakke Kk õpil. Koe**  
KKI 28, 105/7 (1—45) 1954. Allikaiks Kmpm. EL II, mingi tundmatu trükis. Seoseid I Jaaniste KKI 28, 156/7; K. Madis KKI 28, 169/74; E. Ploom KKI 28, 97/100; H. Veinjärv KKI 28, 175/80.
- Kaskjärv, Valter** (s. 1914) Kuu  
1. Vilbaste 1, 90/119 —1964. 128 vs. Vilbaste kogu süsteemis.  
2. Vilbaste 1, 135/65 —1964. Vs-u kk-de hulgas Vilbaste kogu süsteemis.
- Katal, Ludmilla** (12 a.), Tartu Tütarl. Gümnn. õpil. Trt  
A 97 (1—27) 1922. Vs-u lastefolkl. hulgas.
- Katmann, Helmi** (15 a.), Põltsamaa algk. õpil. Plt  
A 2082 (1—17; 10) 1923. Vs lastefolkl. hulgas.
- Kaupmees, Milvi** (14 a.), Palupera 7-kl. kooli õpil. Rõn  
RKM II 83, 585/622 1958. Vs-u muu materjali hulgas. Kirj. mõjul.
- Kaur, J. Vas**  
E 18430(1—6) 1895. Saadetud A. S. Schnakenburgile reageeringuna üleskutsele lahendada «Kasulises Talurahva Kalendris» (Kas. Talur. Kal. 1895, lk. 49/50) avaldatud mõistatused ja saata väljaandjale koos lahendustega ka rahvaluulet, Kas J. K. mõistatuste lahendused saatis, pole teada — originaalkõites neid ei leidu.
- Kaur (Kase), Leena** (1852—1932), talupere-mehe tütar, taluperenaine  
1. H, Kase, 95a—109 Hls, Krk 1868—1896. Vs-u muu materjali hulgas.  
2. H, Kase, 109a (1—12) Hls, Krk 1868—1896.  
L. K. saatis oma materjalikogu (H, Ka-
- se) Hurdale märtsis 1896 (nimemärk L... K... R... all, vt. aruanne 121, saatja nr. 857) Rõugest Tsooru vallast Tsooru tollase vallakirjutaja Voldemar Christian Luige (1849—1914) käekirjas ümberkirjutatuna, lisades saadetisele omakäelise kaaskirja (vt. KM KO, f. 43, m. 9:16 1896. aasta 26. märtsist).
- Kaur, Mats, rätsep**  
1. H III 7, 593/7 (1—23) KJn 1888. Vs-u uk hulgas. Puhtandkäsikiri. Seoseid E 31746/9.  
2. H III 7, 629/55 (1—156) KJn 1889. Vs-u uk hulgas. Puhtandkäsikiri. Seoseid E. 31685/712.  
3. E 31685/712 Plt < KJn 1897. Vs-u uk hulgas. Mustandkäsikiri.  
4. E 31722/3 (1—16) Plt < KJn 1897. Vs-u kk-de hulgas. Mustandkäsikiri.  
5. E 31746/9 (1—20) Plt < KJn 1897. Vs-u uk hulgas. Mustandkäsikiri.  
6. E 31822 Plt < KJn 1897. 1 vs.
- Keem, Hella** (s. 1915), keeleteadlane Nõo  
1. RKM II 91, 407 1957. 1 vs kontekstis. Muuseumi detsembris 1959.  
2. KKI, MT 206, 120/5 1958. 72 vs. Alfabeetiliselt järjestatud.
- Keerd, Johan (Juhan)** (1861—1939), põllumees, järgneva vend Plv  
E 4866/8 (1—69)
- Keerd, Samuel** (1866—1946), kooliõpet., pä-rastine kaupmees, eelnenu vend  
1. H II 32, 586/8 (1—55) Plv 1889  
2. H II 32, 833/4 (1—25) Röp 1890  
3. H II 32, 846 (1—11) Plv või Röp 1890. Samad vs-d esinevad ka kogus E 18090/4 (nr-d 1—11).  
4. H II 32, 850/2 (1—20) Röp 1890. Vs-u uk hulgas.  
5. H II 32, 929/31 (1—32) Plv või Röp 1891. Seoseid E 18090/4.  
6. E 18090/4 (1—40) Plv või Röp 1895  
7. E 18094/5 (1—8) Röp 1895.
- Keernik, Jaan** (esimene saadetis nimemärk Jaan K... all, edasised täisnimega vt. aruanded 28, 35, 48) Hel  
1. H III 6, 71/2 (1—30) 1889. Meelej. 1887) mõju. Autentset ka.  
2.—3. H III 6, 97/8 (31—49); 104/6 (50—74) 1889
- Keller, Hans Pii**  
1. E 10071/90 (1—177) 1894. Vs-u uk hulgas. Allikaks Ol. Lisa (1888).  
2. E 10091/2 (1—22) 1894. Üksikuid vs-u ebatrad. väljendite hulgas. Kirj. mõjul. Üheks allikaks Virul. Lisa (1892).  
3. E 14110 1894. 1 vs.

4. E 14504 1895. 1 vs.  
5.—6. E 18342 (1—13); 18365 (26a—26b) 1895  
7. E 18367/9 (1—15) 1895. Vs-u uk hulgas. Kogud 5.—7. on saadetud A. S. Schnakenburgile koos vastustega «Kasulises Talurahva Kalendris» avaldatud mõistatustele (Kas. Talur. Kal. 1895, lk. 49/50).
- Keller, Jaan**  
1. H III 29, 81/118 (1—385) Tln 1901. Vs-de hulgas üksikute punktidenä ka muid rahvaluuleliike: kk, nlj, uk, muist. Kirj. mõjul. Uheks allikaks Sööt Nlj. Kal. (1901). Mõningal määral võib olla tegemist kirjanduslikku maneeeri järeleaimava individuaalloominguga. Autentset ka. Seoseid E 41963/4; E 41965/72.  
2. H III 30, 971/9 Pil 1904. Vs-u muu materjali hulgas.  
3. H III 31, 140/1 (1—4) Pil 1904  
4. E 39004 Tln 1899. 1 vs.  
5. E 41963/4 (1—19) Tln 1901. Vs-d esinevad ka kogus H III 29, 81/118 (piirkonnas nr-d 321—382).  
6. E 41965/72 (1—100) Tln 1901. Vs-d esinevad (vähesete eranditega) ka kogus H III 29, 81/118 (nr-d 1—98).
- Kello, Harry, Pärnu Poegl. Güm. õpil. Prn** E 86116/8 (1—14) 1934. Vs-u uk hulgas.
- Kenkmann, Jaan, kooliõpet., mõisavalitseja**  
1. H IV 3, 783/90 (1—29) Puh 1888. Vs-u uk hulgas.  
2. H IV 4, 456/7 (1—12) Puh 1888. Saatnud Gustav Wulff-Ois.  
3. E 18456/9 (1—30) Nõo 1895. Vs-u uk hulgas.
- Kerg, Johannes (1849—1926), kirikuõpet. Sa Vt. ka Jank, Tõnis.**  
H III 18, 894 (1—3) 1889. Materjal J. Hurda käekirjas.
- Kersin, H., Tartu Tehnikagüm. õpil. Rõu** E 71424/7 (1—6) 1930. Vs-u uk hulgas.
- Keskküla, Heino (s. 1943), Obinitsa 7-kl. kooli õpil. Se**  
RKM II 100, 455/78 (1—51) 1960. Vs-u muu materjali hulgas.
- Keskküla, Linda (14 a.), Paadremaa algk. õpil. Var**  
A 16503 (1—15) 1938. Vs-u muu materjali hulgas. Kirj. mõjul.
- Kielas, Mart (s. 1845) kiriku kellamees SJn**  
1. H II 26, 495/504 (1—200) 1890. Vs-u ja kk-e. Seoseid H. Ruhs; Anonüüm
- 4 EKS 8° 3, 597/606. Saatnud T. Köstner.  
2. EUS X 303 (7) —1913. Vs kontekstis.  
3. EUS X 524/6 (1—50) —1913. Vs-de hulgas ka mõni kk.  
4. EUS X 534/5 (1—25) —1913. Vs-u uk hulgas.  
EUS-i kogus paikneva materjali (EUS X 215—537) saatis M. K. O. Kaldale detsembris 1913. Uleskirjutamisaeg on varasem. Saadetise eri osades leidub daatumeid 1891., 1892., 1903., 1905., 1906. ja 1908. aastast. Vs-de ja uk-kirjapanekud ei ole dateeritud.
- Kihu, Jaan Võn**  
1. ERM 59, 12 —1912. 1 vs.  
2. ERM 59, 19 (1—31) —1912. Käskkirja ERM 59 (maht 24 lk.) on ERM-i toonud vanavarakogujad Arnold Aljak ja Otto Tomberg suvel 1912. Kinkinud J. K. Ei ole päris selge, kas kinkija ise on ka materjali üleskirjutaja ja käskkirja koostaja.
- Kiilas, Elfriede (s. 1907), filosoofiateadusk. üliõpil. Vil**  
ERA II 11, 539/42 (1—40) 1926/9. Allikaiks CRJ KLr II, III. Autentset ka.
- Kiim, Johannes Põi**  
ERA II 58, 563/7 (1—48 ja 1—9) 1933. Vs-u ja uk. Allikaks Kmpm. EL II. Üksikud väljendid Kampmanni-välised.
- Kiimann, T. Pil**  
EKS 4° 5, 788 1888/9. 1 vs kontekstis.
- Kiin, Nadežda (s. 1913) filosoofiateadusk. üliõpil. Jõh**  
KKI, MS: Märk 1935. Vs-u sõnavaramaterjali hulgas.
- Kiindok, Aga Kir**  
ERA II 147, 631/50 (1—47; 21) 1937. Vs muu materjali hulgas.
- Kiüpus, Tõnu (s. 1862), Lai**  
1. H II 27, 713/4 (1—19) 1889. Vs-u uk hulgas.  
2. H II 27, 718 (1—18) 1889
- Kiis, Elmar (s. 1910), Maarja-Magdaleena kõrgema algk. õpil. MMg**  
A 5736 (1—59) 1924. Vs-u lastefolkl. hulgas.
- Kiisa, Uno (s. 1930), rahvamaja juhataj., külanõuk. esimees Käi**  
1. RKM I 2, 227/8 (1—17) 1956. Lisaks uuele vs-materjalile seletab kaaskirjas kahte varem saadetud vs («Ega süü või hulkuma jääda», «Mõisa köis, las lohi-seb» — sisaldusid saadetises RKM II

- 52, 31/2), millede kohta KM RO-st oli täiendavalt järele päritud.  
2.—3. RKM II 52, 31/2 (1—20); 35/6 (4) 1956  
4. RKM II 82, 295/7 (a—q) 1958. Vs-u uk hulgas.  
5. RKM II 110, 20 1961. 1 vs.
- Kiisk, Johannes** (14 a.), Palamuse kõrgema algk. õpil. Pal  
A 289 (1—14) 1922. Vs-u lastefolk. hulgas.
- Kiisk, Mihkel** (1861—1939), põllumees Tor  
H II 21, 506/7 (1—9; 3) 1888. Vs kk-de hulgas.
- Kiisla, Karl**, Tartu Tehnikagümn. õpil. Võn  
E 71362/4 (1—16) 1930. Kirj. mõjul. Üheks allikaks RI ja Kalevala.
- Kiisverk, Taima** vt. Talv, T.
- Kilk, Jaan** (1846—1896), aruannetes nime-märkide\*\*\* ja J. K. all (aruanded 8, 15) Võn  
1. H III 16, 603 1888. 1 vs saadetele kaaskirjas.  
2. H III 16, 607/10 (1—72) 1888  
J. K. oli väljarännanu, saatis Suhhum-Kaleest.
- Kilk, Luule** (s. 1936), Vastse-Kuuste Mit-tetäiel. Kk õpil. Võn  
RKM II 30, 378 (1—23) 1949. Allikaiks Huvit. II ja arvatavasti ka mingi(d) muu(d) trükis(ed).
- Kill, Johan** (1860—1917), puusepp Trv  
1. H III 14, 201/15 (1—232) 1892. Vs-u muu materjali hulgas.  
2. H III 14, 257/9 (1—46) 1892. Hur-dale jaanuaris 1893.
- Kindsiko, H.**, Tartu Ohtugümn. õpil. Krk  
A 9859 (1—7; 4) 1927. Vs muu mater-jali hulgas.
- Kingissepp, J. Krj**  
H II 41, 467/9 (1—55) 1881. Valikuli-selt on J. K. materjali kopeeritud Th. Sömer, vt. SKS Niemi II nr-d 1148—1609, J. K-lt nr-d 1444—1451.
- Kingola, Laine** (s. 1925), Urumarja algk. õpil. Tor  
ERA II 214, 725/7 (1—52) 1939. Alli-kaiks Nurmik I ja mingi(d) muu(d) trükis(ed).
- Kink (-Laugaste) Gerta Marie** (s. 1910), filosoofiateadusk. üliõpil., pärsine kee-leteadlane Se  
KKI, MS: Tervis. 1 vs sõnavaramaterjali hulgas.
- Kippar, Jakob** (1859—1914), kooliõpet. Amb  
KM KO, f. 51, m. 5:2, leht 49 1896.  
J. K. kiri Jaan Jõgeverile 3. märtsist
1896. Saadetud Peterburist. Kirjas 1 vs.
- Kippasto, Elmar**, Tartu Tehnikagümn. õpil. Trt  
1. E 71283 (1—4) 1931. Kirj. mõjul.  
2. E 71284/6 (1—36) 1931. Allikaiks Kmpm. EL II ja mingi(d) muu(d) trükis(ed). Autentset ka. Seoseid V. Ar-beiter E 71278/9; E Nuust A 7446.
- Kirik, Liisa Rosalie** (1880—1899), järgneva tütar Kod  
E 18472/5 1895. Vs-u uk hulgas. Seo-seid V. Kirik H II 27, 921/31.
- Kirik, Villem** (1845—1920), kooliõpet., eel-nenu isa Kod  
H II 27, 921/31 (1—63) 1889. Vs-u uk hulgas. Seoseid L. R. Kirik E 18472/5.
- Kirnmann, Vanda** (s. 1905), filosoofiatea-dusk. üliõpil. Amb  
A 9492 (1—41) 1927. Vs-u lastefolk. hulgas.
- Kirschbaum, Johannes** (s. 1861), kooli-õpet. Hjn  
H I 7, 98 (1—2) 1895
- Kirschbaum, Karl** Tor  
H II 21, 964 (1—7) 1889
- Kirsipuu, Anna** Võn  
E 66041/9 (1—79) 1930. Vs-uk hulgas.
- Kirss (-Säärits), Ello** (s. 1914), filosoofia-teadusk. üliõpil., ERA stipendiaat, pä-rastine kirjandusteadlane  
1. ERA II 194, 683/9 (1—70) Vas, Se 1938  
2. ERA II 194, 689 (1—7) Se 1938  
3. ERA II 194, 690 (1—8) Vas või Se 1938
- Kirss, K.**, Tartu Poegl. Gümn. õpil. Kam  
E 85925 (1—9; 6) 1934. Vs uk hulgas.
- Kiss, Helmi**, Rakvere Ühisgümn. õpil. Rkv  
ERA II 70, 508 (28—31) 1934
- Kits, Aleksei** Se  
1.—2. S 81881/2 (1—14); S 81899/900 (1—12) 1934  
3. S 100051/2 (1—14) 1935. Nr-d 10—14 taanduvad trükisele Nurmik II. Üle-jäänud autentsed.
- Kitzberg, Ernst** (1865—1942), aednik  
1. H II 22, 599/601 (1—50) Hls, Krk 1889. Allikaiks Meelej. (1886, 1887).  
2. H II 22, 628/30 (1—10; 8) Hls 1889. Vs uk hulgas.  
3. H II 22, 647/9 (1—63) Hls 1890. Vs-u ja kk-e. Allikaks Stein.  
4. H II 22, 651/6 (1—105) Hls 1890. Allikaiks Wied., Stein.  
5. H II 42, 548/9 (1—22) Krk 1891. Vs-u uk hulgas. Ol. Lisa (1888) mõju.  
6. H III 5, 803/4 (1—29) Krk 1889.



- Kirj. mõjul. Üheks allikaks Meelej. (1887).
7. H III 13, 737/9 (1—102) Krk 1891. Allikaks Stein.
8. H III 13, 809/10 (1—35) Krk 1892. Vs-u kk-de hulgas.
9. H III 13, 811/4 (1—27) Krk 1892. Vs-u uk hulgas.
10. H III 22, 451/5 (1—53) 1894. Allikaks Meelej. (1887). Saadetud Kroonlinnast.
11. H III 22, 550/4 (1—57) Krk 1895. Allikaiks Vlg. Lisal. (1891) nr. 13, Meelej. (1887).
12. H III 29, 705/6 (1—25) —1901. Allikaks Stein. Saadetud Kroonlinnast.
13. E 5093 Krk 1894. 1 vs.
- Kitznik, Martin** (s. 1879), Palamuse kihelkonnakooli õpil., pärastine vallakirjutaja abi ja ajakirjanik Pal
1. H I 7, 600/2 (1—64) 1896. Vs-u uk hulgas.
2. H II 56, 342 (1—10) 1896
- Kivi, Alfred Konstantin** (1883—1934), kooliõpet., pärastine kunstnik
1. H II 57, 45/6 (1—10; 10) Kad 1897. Vs uk hulgas.
2. H II 57, 47 (1—8) Kad 1897. Seoseid H III 29, 127/9; E 33551; E 34620.
3. H III 29, 127/9 (1—26) Rak 1901. Viimane vs (nr. 26) on Hurda käekirjas. Seoseid H III 30, 76; E 33551; E 38574; E 39463/4; E 39585; E 39797; E 42182; E 42775.
4. H III 30, 76 (1—6) Rak 1902. Seoseid E 42775.
5. E 33551 (1—5) Kad 1897
6. E 34071/2 (1—13) Kad 1897. Vs-u uk hulgas.
7. E 34074/5 (1—22) Kad 1897. Üheks allikaks Vlg. Lisal. (1890) nr. 12. Autentset ka.
- 8.—11. E 34620 (1—8); E 34689 (1—5); E 34852 (1—4); E 35397 (1—2) Kad 1897
12. E 35798/820 (1—134) Kad 1898. Vs-u uk hulgas.
- 13.—15. E 37045 (1—4); E 37233 (1 ja 1—3); E 37602 (1) Kad 1898
- 16.—17. E 38369 (1—9); E 38574 (1—2 ja 1) Kad 1899
18. E 38703/5 Kad 1899. Vs-u muu materjali hulgas.
- 19.—20. E 38846 (1—5); E 39339 (1—3) Kad 1899
21. E 39339 (1—5; 5) Kad 1899. Vs kk-de hulgas.
- 22.—23. E 39463/4 (1—5); E 39585 (1—3) Kad 1899
24. E 39585/6 (1—7) Kad 1899. Vs-u kk-de hulgas. Seletatud.
- 25.—26. E 39665 (1—4); E 39797 (1—7) Rak 1899
- 27.—30. E 40390 (1—4); E 40608 (1); E 40785 (1—2); E 40919 (1—3) Rak 1900
31. E 42182 (1—4) Rak 1901
- 32.—33. E 42775 (1—7); E 43282 (1—2) Rak 1902
- Kiviberg, Rihard** (s. 1915), Kolu algk. õpil. Kad
- A 10197 (1—13) 1928. Vs-u lastefolki hulgas.
- Kivikangur, G. Jõe**
- H I 1, 332/4 (1—60) 1889
- Kivikilt, Juhan** Hls
- H II 42, 304 1892. 1 vs.
- Kivilo, Maia** (s. 1941), Otepää Kk õpil. Võn RKM II 84, 229 (1—5b) 1957. Kirj. mõjul. Muuseumi jaanuaris 1959.
- Kivisaar, Jaan** (s. 1867), kooliõpet. Ote
- H II 31, 524/5 (1—17) 1889
- Kivisäk, Jaak** (1868—1903), põllutöeline Krk
1. H II 42, 944 (1—10) 1893. Allikaks CRJ H I.
2. H III 5, 911/2 (1—10) 1889
3. H III 5, 932 (1—5) 1890
4. H III 5, 944 (1—5) 1890. Puhtandkäsikiri. Vt. E 45662.
5. H, R 5, 32 (1—12) 1889. Vt. järgmine.
6. H, R 5, 69/72 (1—50) 1889. Puhtandkäsikiri. Selles sisalduvad vs-d leiduvad ka kogudes H, R 5, 32; E 45961; E 46011/2.
7. H, R 5, 96 (1—10) 1890. Puhtandkäsikiri. Vt. E 45662. Allikaks tundmatu trükis. Seoseid H. Sulsenberg H II 42, 449/52; A. Suurkask H I 7, 297; J. Tobre H III 11, 585/7.
8. H, R 5, 102/4 ja 107/8 (1—60) 1890. Puhtandkäsikiri. Vt. E 45662; E 45964. Allikaiks Vlg. Lisal. (1890) nr. 12, 21, mingi(d) tundmatu(d) trükis(ed). Autentset ka. Seoseid Leoke 4, 127/8; H. Sulsenberg H II 42, 449/52; J. Tobre H III 11, 585/7.
9. E 45662 (1—20). Mustandkäsikiri. Puhtandkirjapanekus leiduvad nr-d 1—5 kogus H III 5, 944 (1—5); nr-d 6—15 kogus H, R 5, 96 (1—10); nr-d 16—20 kogus H, R 5, 102/4 (1—5).

10. E 45961 (1—6) 1889. Mustandkäsi-  
kiri. Vt. H, R 5, 69/72
11. E 45964 (21—53) 1889. Mustand-  
käsi kiri. Puhtandkirjapanekus leiduvad  
vs-d kogus H, R 5, 102/4 (6—38). Eise-  
nile 1892. aasta lõpul või 1893. algu-  
ses.
12. E 46011/2 (1—31) 1889. Mustand-  
käsi kiri. Vt. H, R 5, 69/72.
- Klaamas, G. Kuu**  
Vilbaste 1, 91/119 —1964. 1 vs (lk. 98)  
Vilbaste kogu süsteemis.
- Klaas, Anete** (s. 1909), Paldiski õpil. Pld  
E 72974 (1—20). Allikaks Nurmik II  
või/ja Kmpm. EL III.
- Klaas, Elise** (s. 1913), Paldiski õpil. Pld  
E 73811/7 (1—40) 1927. Vs-u lastefolkl.  
hulgas.
- Klaas, Viilip** (1857—1917), rätsep Hlj  
1. H II 9, 593/4 (1—23) 1891  
2. H II 38, 47/52 1891. Vs-u muu ma-  
terjali hulgas.  
3. H III 2, 563/4 (1—26) 1891  
4. H III 12, 237/8 (1—29) 1891  
5. H III 12, 243/6 (1—68) 1891. Vs-de  
hulgas ka mõned kk-d.  
6. H III 12, 262 1892. 1 vs.
- Klaassen, Johannes** (s. 1908), Rakvere 2.  
algk. õpil. Rkv  
A 2329 (1—23) 1923. Vs-u lastefolkl.  
hulgas. Allikaks Nurmik II.
- Klaos, Aino** (13 a.), Kokora kõrgema algk.  
õpil. Kod  
A 2140 (1—15; 12) 1923. Vs lastefolkl.  
hulgas.
- Klauren, Mihkel**, kooliõpetaja. Sa või Krj  
1. H IV 4, 91/103 (1—217) —1893. Vs-d  
alfabeetiliselt järjestatud. Valdavas osas  
kattub koguga C. Allas H I 4, 429/36.  
Käsikirjal lisandusi teises (arvatavasti  
C. Allase käekirjas). Töenäoliselt on  
M. K. käsikiri olnud C. Allase kogule  
aluseks. Hurdale saanud C. Allas  
1893. a. Vt. ka C. Allas H I 4, 265/71.  
2. H IV 4, 103/4 (1—14) Sa või Krj  
—1893. Vs-u uk hulgas.
- Kleesment, E. Kuu**  
1. Vilbaste 1, 62/75 —1964. Vs-u uk hul-  
gas Vilbaste kogu süsteemis.  
2. Vilbaste 1, 135/65 —1964. Vs-u kk-de  
hulgas Vilbaste kogu süsteemis.
- Klein, Paul**, Paldiski õpil. Pld  
1. E 74013/6 (24—60) 1927. Allikaiks  
Kmpm. EL II, III.  
2. E 74017/8 (1—22) 1927. Vs-u muu  
materjali hulgas. Kirj. mõjul. Seoseid  
M. Riimann E 73903/4.
- Kleinmann, Kaarel**, kooliõpet.  
1. H II 46, 627/58 (1—380) Kad 1895.  
Vs-u uk hulgas.  
2. H II 57, 481/91 (1—344) Amb 1897.  
Nr-d 1—317 alfabeetiliselt järjestatud,  
seejärel alfabeedistamata. Allikaiks Gr.  
ELr I, Kk ABDr (1887), Kod. Kal.  
(1881), Kurrik, Malm. Autentset ka.  
3. H II 57, 492 (1—22) Amb 1897.  
Vs-u kk-de hulgas.
- Kleius, M. Kuu**  
1. Vilbaste 1, 6/23 —1964. 1 vs (lk. 22)  
Vilbaste kogu süsteemis.  
2. Vilbaste 1, 34/57 —1964. 1 vs (lk.  
48) kk-de hulgas Vilbaste kogu süste-  
emis.
- Klemmer, Gustav** (1863—1928), kaupmees,  
Nalja kalendri väljaandja Amb  
1. H II 46, 845/6 (1—23) 1894  
2. H II 46, 846/59 (24—237) 1894. Vs-u  
kk-de hulgas. Seletatud.  
3. H II 46, 860 (1—5) 1894. Vs-u uk  
hulgas.  
4. H II 46, 860/4 (237—300) 1894. Vs-u  
kk-de hulgas. Seletatud.  
5. H II 46, 889/95 (1—93) 1895. Vs-u  
kk-de hulgas. Seletatud.  
6. H II 46, 897 (1—18) 1895  
7. H II 46, 905/15 (1—112) 1895. Vs-u  
kk-de hulgas. Seletatud.  
8. H II 46, 915 (1—2) 1895  
9. H II 54, 9/17 (1—100) 1895. Vs-u  
kk-de hulgas. Seletatud.  
10. H II 54, 22 (1—12) 1895  
11. H II 54, 44/5 (1—14; 12) 1896. Vs  
kk-de hulgas.  
12. H II 54, 103/13 (1—20; 12) 1896.  
Vs nalj. hulgas.  
13. H II 54, 113/30 (1—159) 1896. Vs-u  
uk hulgas.  
14. H II 54, 132 (1—13) 1896  
15. H II 54, 133 (1—13) 1896. Vs-u  
kk-de hulgas.  
16. H II 57, 473 (1—3; 3) 1896. Vs  
kk-de hulgas.  
17. H II 57, 473 (1—15) 1896
- Koemets, Eduard (-Enn)** (1911—1973), fi-  
losoofiateadusk. üliõpil., pärsine peda-  
gogikateadlane Jõe  
KKI, MS: Aeg 1935. Vs-u sõnavarama-  
terjali hulgas.
- Koff, E. Kuu**  
Vilbaste 1, 6/23 —1964. 2 vs (lk. 10, 17)  
Vilbaste kogu süsteemis.
- Kohal, Kiira** (s. 1916), Tartu Tütarl. Güm-  
n. õpil. Trv  
1. E 81962/3 (1—17) 1932. Vs-u muu

- materjali hulgas. Võimalik, et Nurmik II mõju. Autentset ka.
2. E 81963 (1—8) 1932. Kirj. mõjul.
- Koit, Enn** (1914—1969), filosoofiateadusk. üliõpil., pärastine keeleteadlane VII
1. KKI, MS: Oigus 1938. Vs-u sõnavaramaterjali hulgas.
2. KKI, MS: Ühiskond 1938. Vs-u sõnavaramaterjali hulgas.
- Koit, Jakob** KJn
1. H I 2, 317/20 (1—126) 1888. Vs-u uk hulgas.
2. H I 2, 329/30 ja 338 (1—42) 1889. Vs-u ja kk-e. Mõningaid seletatud.
- Kokk, Benita** (15 a.), Palamuse kõrgema algk. õpil. Pal
- A 192 (1—15; 11) 1922. Vs lastefolkl. hulgas.
- Kokk, Minna** (1892—1971) Har
1. RKM II 79, 424/5 (1—23) 1958
2. RKM II 92, 329/94 1959. Vs-u pulmakommete kirjelduses.
3. RKM II 92, 424 1959. 3 vs.
- Kolbe, Jacob Gottfried** (1811—1871), kirikuõpet. Har
- KM KO, OES, M. A. 196 —1871. A. W. Hupeli teose «Ehstnische Sprachlehre» (1780) interfolieeritud eksemplar. Vahelehtedel käsikirjalisi täiendusi, nende hulgas ka vs-u.
- Kolk, Miranda** (s. 1928) Muh
- RKM II 5, 293/316 (1—85) 1947. Vs-u uk hulgas.
- Kolk, Udo** (s. 1927), filoloogიაüliõpil., pärastine folklorist Mus. Vt. ka Oja, Ene-Reet jt.
- KKI 10, 613 (37—39) 1949
- Koll, Eda** (10 a.), Palamuse kõrgema algk. õpil. Pal
- A 238 (1—24) 1922. Vs-u lastefolkl. hulgas.
- Koll, Helmi** (18 a.), Palamuse leeriõppija Pal
- A 310 (1—17) 1922. Vs-u lastefolkl. hulgas.
- Kolluk, Mihkel** (1853—1932), talurentnik Lai
1. EKS 8° 2, 707/9 (1—31) 1879
2. EKS 8° 2, 710 1879. 4 vs.
3. EKS 8° 2, 748/50 (1—23) 1879
4. EKS 8° 2, 783/94 (1—130) 1880. Vs-u muu materjali hulgas.
5. H, Mapp 536 1887. 7 vs. Saadetud «Oleviku» toimetusele, koos vastusega «Oleviku Lisas» avaldatud auhinnamõistatusele (Ol. Lisa 1887, nr. 15, lk. 235).
- Kolm, Mihkel** (1848—1929), kurt mees VII
- H II 18, 553/7 (1—84) 1890
- Kommel, Eili** (s. 1937), Muhu Kk\*õpil. Põi
- RKM II 41, 461/84 (1—113) 1952/3. Vs-laadseid väljendeid kirjandusteostest kooperitud fraaside hulgas. Muuseumi novembris 1954.
- Komms, C. ja H. S. Trt**
- H II 29, 356 (1—5) 1891
- Kompus, J. ja Kuriks, O. Ran**
- EÜS VII 61 1910. 1 vs.
- Kongot, Madis, Otepää Kk õpil. Ote**
- RKM II 84, 288 (1—4) 1957. Kirj. mõjul. Muuseumi jaanuaris 1959.
- Koni Puh**
- E 48250/2 (1—17; 17) 1913. Vs mst-te hulgas.
- Konsa, Olly** (14 a.), Tartu Tütarl. Gümni. õpil. Trt
- A 326 (1—34; 26) 1922. Vs lastefolkl. hulgas.
- Kont, Johanna** (17 a.), Valga Tütarl. Gümni. õpil.
- A 8066 (11—18) Vlg < Vru 1925
- Kontus, A., Käru** algk. õpil. Vän
- E 55610/2 1925. Vs-u, kk-de, uk. Allikaiks Nurmik III, Raud KL I.
- Kook, Joosep** (1864—1933) Kod
- 1.—2. H III 9, 325 (11—15); 344 (1—22) 1888
- Kool, A. Põi**
- H II 41, 459/61 (1—50). Allikaks Niggol VKOR. Autentset ka.
- Kool, Johannes, veterinaariaüliõpil., pärastine loomaarst**
1. H II 64, 501 Ksi ja/või TMr 1900. Vs-u muu materjali hulgas.
2. H II 64, 537/8 (1—17) Ksi ja/või TMr 1901. Vs-u kk-de hulgas. Seletatud.
3. H II 64, 540/62 Ksi ja/või TMr 1901. Vs-u muu materjali hulgas.
4. H II 68, 593/600 Trt 1901. Vs-u muu materjali hulgas.
5. H, Mapp 426 Ksi või TMr 1900. 1 vs.
6. H, Mapp 437/8 Ksi ja/või TMr 1900. Vs-u muu materjali hulgas.
7. H, Mapp 449 (1—6) Ksi ja/või TMr 1900
8. H, Mapp 462/3 (1—18) Ksi ja/või TMr 1900. Seletatud.
- Kool, Mihkel** Ksi
- H III 8, 124/6 (1—6) 1889
- Koolmeister, Otto** (s. 1867)
- H III 22, 178 (1—7) Vlg < San 1890
- Koort, Arseni** (12 a.), Lehtse algk. õpil. Amb
- A 2743 (1—26) 1923. Vs-u lastefolkl.

- hulgas. Kirj. mõjul. Cheks allikaks Kmpm. KLR II.
- Koovits, Arthur** (13 a.), Rakvere Linna Kk õpil. VJg  
A 14303 (1—25) 1935. Vs-u lastefolkli hulgas.
- Kopa, Mati** (12 a.), Rannu 7-kl. kooli õpil. Ran  
RKM I 2, 803 1958. 1 vs jutus, mis seletab vs teket.
- Koplimägi, Nikolai** Se  
1. ERA II 286, 452 (1—4) 1940  
2. ERA II 296, 569 (5—5b) 1941
- Kopp, Arnold** (12 a.), Kärstna algk. õpil. Hel  
A 3645 (1—26) 1923. Vs-u albumisalmide hulgas. Kirj. mõjul.
- Koppel, Hedda**, Tartu Tütarl. Güm. õpil. Trt  
1. E 81976/7 (1—8) 1932. Kirj. mõjul. Seoseid V. Hintser E 82029/31.  
2. E 81977 (1—2) 1932. Kirj. mõjul.
- Koppel, Karl** (aruandes 106, saatja nr. 776 nimemärk Karl K...pel all)  
H III 21, 507 (9) 1894 Trt < Urv
- Koppel, Marta vt. Blum, M.**
- Koppel, Paul** (s. 1919) Äks  
ERA II 208, 418/20 (1—13) 1939. Vs-ukk-de hulgas. Seletatud.
- Koppel, Rein** (1929—1966), folklorist, kooliõpet.  
RKM II 184, 389/412 (1—40) Tln, Mih, Trm 1964. Vs-u muu materjali hulgas. Väga täpselt seletatud.
- Korka, E.**, Viljandi Güm. õpil. Krk  
ERA I 2, 425 (17) 1929. 17. punkti all 2 vs.
- Korman, Almeta**, Rakvere Ühisgüm. õpil. VNG  
ERA II 70, 313 (21—26) 1934. Kirj. mõjul.
- Kornak, Jaan**  
H I 1, 591 (1) Tln < Mär 1889
- Korol, V.**, Tartu Tehnikagüm. õpil. Trt  
E 63939 (1—12) 1927. Piibliväljendid, nende hulgas vs-lisi.
- Korp, Hilda**, Tõrve algk. õpil. Ksi  
E 53236 (1—16) 1923. Allikaks Kmpm. EL II.
- Kosesson, H.**, viinameistri abiline Trv  
1. H I 3, 253/60 (1—28) 1892. Vs-u uk hulgas.  
2. H I 3, 269/76 (1—73) 1892. Vs-u uk hulgas. Allikaks Ol. Lisa (1888).  
3. H I 3, 347/8 (1—43) 1892. Allikaks Laakm. ER Kas. Kal. (1892). Autentset ka.
4. H I 5, 311/8 (1—48) 1893. Vs-u uk hulgas.
5. H II 43, 120/2 (1—30) 1891. Kirj. mõjul.
6. E 18055/62 1895. Vs-u uk hulgas.
- Kotka, Maie** vt. Rebane, Helve ja —; Rappo (-Oim), Sirje jt.
- Kotkas, Riina-Ester** (s. 1942) ja **Vaarmann, Milvi** (s. 1942), filoloogიაüliõpilased Var EKRK I 56, 505/73 1965. Vs-u muu materjali hulgas.
- Kraav, H.**, Tartu Tehnikagüm. õpil. Trt  
E 63949 (1—16) 1927 või 1929. Piibliväljendid, nende hulgas vs-lisi.
- Kraavik, Ludmilla** (s. 1919), filosoofiateadusk. üliõpil.  
ERA II 125, 459/554 (1—387) Vai, Hää 1936. Vs-u muu materjali hulgas.
- Kraut, Martin** (s. 1868), Valga seminari õpil., kooliõpet. kõster Sjn  
H II 26, 765/73 (1—54) 1890. Vs-u uk hulgas.
- Kreebs, G.**, Tartu Tehnikagüm. õpil. Trt  
E 63890/1 (1—24) 1927. Piibliväljendid, nende hulgas vs-lisi.
- Kreek, Cyrillus** (1889—1962) helilooja ja **Bormeister, Mart**  
EÜS IX 375 Rön 1912. 1 vs.
- Kreek, Cyrillus, Bormeister, Mart** ja **Väljaots, Rosalia**  
1. EÜS X 668 (119) Tln 1913  
2. EÜS X 671 (127) Hps 1913
- Kreek, Cyrillus** ja **Muda (-Helila), Johannes**  
1. EÜS VIII 353 (32) Rid 1911  
2. EÜS VIII 422 (161) Nrv 1911
- Kreek, Olo** (s. 1932) Lih  
RKM II 45, 203/4 (46—57) 1949. Vs-u ja uk.
- Kreideberg, A.**, Paldiski õpil. Pld  
E 73867/8 (1—24) 1926. Kirj. mõjul.
- Kreutzwald, Friedrich Reinhold** (1803—1882), arst, literaat, eesti rahvusliku kirjanduse ja folkloristika rajaja  
KM KO, f. 63, m. 4: 23 (1—1038) —1864. Vs-u ja kk-e. Väljendid alfabeetiliselt järjestatud. Suurelt osalt tugineb teoses Hupel<sup>2</sup> esitatud vs-materjalile. Mõningal määral Schiefneri mõju. Sisaldab ka individuaalloomingut ja varem trükitis ilmutamata autenttraditsiooni. Kr. eesmärgiks oli koostada Hupeli valikust ulatulislikum vs-kogu. Käskkirja on kasutanud F. J. Wiedemann.
- Krickmann, Hans** vt. Krickmann, Hans
- Krigul, Terese**, Tartu Tehnikagüm. õpil. Trt

- E 63958/9 (1—14) 1927. Piibliväljendid, nende hulgas vs-lisi.
- Kriisa, Alice** (s. 1903), filosoofiateadusk. üliõpil. Urv  
ERA II 22, 89 (11—24) 1929
- Kriitmäe, Eduard** (s. 1886)  
1. ERA II 205, 186/7 (1—15) Tln < Kei 1939. Vs-u ja ebatrad. väljendeid.  
2. ERA II 205, 209/19 (5—39) Tln, Hag, Kei 1939. Vs-u ja ebatrad. väljendeid muu materjali hulgas.  
3. ERA II 205, 231 (1—3) Tln < Kei 1939  
4. ERA II 273, 416/26 (1—33) Tln 1940. Vs-u uk hulgas.  
5. ERA II 273, 589/93 Tln 1940. Vs-u ja ebatrad. väljendeid muu materjali hulgas.  
6. ERA II 280, 273/95 (1—53) Kei 1940. Vs-u uk hulgas.  
7. ERA II 280, 556 (21) Tln 1940.  
8. ERA II 297, 77 (18) Tln < Ha 1941  
9. RKM II 34, 298/9 Tln < Kei 1949. 1 vs ebatrad. väljendite hulgas.  
10. RKM II 34, 320/6 (1—30) Tln < Ha 1949. Vs-u ja ebatrad. väljendeid muu materjali hulgas.
- Krikmann, Arvo** (s. 1939), folklorist Sim RKM II 227, 437/560 (1—1149) 1965/7. Vs-u ja kk-e.
- Krikmann, August** (1870—1954), kooliõpet., arhivaar, muuseumitöötaja, järgneva poeg  
1. H II 9, 47/164 VNg 1889/90  
2. RKM II 7, 49/570 VNg, Rak, Koe 1946  
3. RKM II 8, 45/590 VNg, Rak, Vi, Koe 1947, 1949  
4. RKM II 15, 251/532 VNg, Vi 1949  
5. RKM II 31, 447/685 VNg, Vi 1949/50, 1952  
6. RKM II 35, 473/586 VNg, Vi 1950/2  
7. RKM II 45, 215/379 VNg, Vi, Rak 1953/4  
Kõigis A. K. käsikirjades on üksikuid vs-u muu, valdavalt ebatrad. materjali hulgas. KM-le saatis A. K. Rakverest.
- Krickmann ~ Krickmann, Hans** (1846—1908), kooliõpet., eelmenu isa VNg  
1. EKS 4° 1, 189/97 (1—114) 1878  
2. EKS 4° 1, 217/27 1879. Vs-u uk hulgas.  
3. EKS 4° 1, 237/65 (1—387) 1879. Vs-u muu materjali hulgas.
- Krimm, A.**, Tartu Kommertskooli õpil. Trt A 2030 (1—27) 1923. Vs-u lastefolk. hulgas.
- Krimp, Aade** Äks  
E 74621/3 1931. Vs-u uk hulgas.
- Krinal, O.** Vlg  
ERA, AK 31, 41 ja 81 1928. 2 vs.
- Kripson, Jaan** Võn  
H II 29, 781/4 (1—105) 1889
- Kronström, Adolf** (s. 1903), kooliõpet. Kuu  
1. ERA II 108, 104 (1—4) 1938  
2. ERA II 167, 190 (2—7; 6) 1937. Vs kk-de hulgas.  
3. ERA II 167, 194/204 (23—175) 1937. Vs-u ja kk-e.
- Kroon, Artur** Ote  
1. ERA II 180, 289/320 (1—197) 1938. Vs-u kk-de hulgas.  
2. ERA II 180, 321/52 (1—340) 1938. Kirj. mõjul. Üheks allikaks Kuusik KT. Kirjandusemõjuliste kõrval vs-laadseid ebatrad. väljendeid ja autentseid vs-u ka. Materjali esitus tarbetult paljusõnaline: väljendeile lisatud lauitavaid väheütleavaid seletusi, tõlgitud murdekeelseid fraase kirjakeelde.  
3.—5. ERA II 203, 275/82 (1—82); 283/95 (1—130); 331/402 1938. Vs-u uk hulgas. Kogud koostatud ERA küsitluska-vade põhjal.  
6. ERA II 274, 107/14 (1—78) 1939. Kirj. mõjul. Autentset ka.  
7. ERA II 274, 203/22 (1—141) 1939. Vs-u uk hulgas.  
8. ERA II 290, 248 (199—214) 1940. Vs-de kõrval ka ebatrad. väljendeid.
- Kroon, P.** Rõu  
H III 11, 87/9 (1—62) 1889. Seoseid K. Thom H III 11, 79/82.
- Krosing, Alice**, Paldiski õpil. HMD  
1. E 73826/7 (1—8; 4) 1925. Vs lastefolk. hulgas.  
2. E 73897/8 (1—38a) 1926. Vs-u kk-de hulgas. Allikaks Nurmik II.
- Kruus, Gustav** Kul  
E 26358 1896. Vs-u muu materjali hulgas.
- Kruus, H.**, Väandra Põllumaj. Ühisgümn. õpil. Äks  
E 79460/2 (1—18) 1932. Vs-u uk hulgas.
- Kruusberg, Otto**, Rakvere Ühisgümn. õpil. Rkv  
ERA II 70, 301 (2—3) 1934
- Kruusman, Jaan** Pst  
1. E 56800/3 (1—61) 1926. Allikaiks Huvit. I, II.  
2. E 56803/4 (1—12) 1926. Mõttesalmid,

- nende hulgas vs-lisi. Allikaiks Kmpm. EL II, Huvit. I või mingi(d) muu(d) trükis(ed).
- Kruusmann, Hilja** (s. 1923), Viljandi 3. algk. õpil. Vln  
A 13364 (1—14; 13) 1935. Vs lastefolkl. hulgas.
- Kruusmägi, Voldemar** Krj  
ERA II 276, 522/32 (1—101) 1940. Vs-u muu materjali hulgas.
- Krönström, A. Kuu**  
Vilbaste 1, 62/75 —1964. 1 vs (lk. 62) uk hulgas Vilbaste kogu süsteemis.
- Krönström, K. Kuu**  
Vilbaste 1, 91/119 —1964. 10 vs Vilbaste kogu süsteemis. Allikaks Raud KL I.
- Krönström, R. Kuu**  
1. Vilbaste 1, 91/119 —1964. 12 vs Vilbaste kogu süsteemis. Allikaks Raud KL I.  
2. Vilbaste 1, 135/65 —1964. Vs-u kk-de hulgas Vilbaste kogu süsteemis. Allikaks Raud KL I.
- Krüppelmann, Milvi**, filoloogiaüliõpil. Rap KKI, MT 128, 5 1953. 3 vs.
- Kuhibars, Friedrich Karl Johann** (1841—1924), kooliõpet., kirjanik Vil  
H III 7, 201/3 (1—42) 1889
- Kuk, I.**, Paldiski õpil. Pld  
E 73892 (1—9) 1925. Kirj. mõjul.
- Kukk, Armilde** (12 a.), Palamuse kõrgema algk. õpil. Pal  
A 195 (1—17; 3) 1922. Vs lastefolkl. hulgas.
- Kukk, Armin** (s. 1911), filosoofiateadusk. üliõpil. Jäm  
KKI, MS: Töö 1937. Vs-u sõnavaramaterjali hulgas.
- Kukk, Tõnis** Plt  
1. H II 55, 753/4 (1—15) 1895  
2. H II 55, 765/7 (1—30) 1895. Mõningal määral Helle või Hupeli mõju.
- Kukke, Aino**, Rakvere Ühisgümnn. õpil. Rkv  
ERA II 70, 441/2 (23—30) 1934. Kirj. mõjul.
- Kukrus, Jaan** Ote  
1.—3. H III 21, 557/9 (1—25); 583/4 (1—20); 599 (1) 1894  
4. H III 21, 601/24 (1—126) 1894. Vs-u uk hulgas. Seoseid Johann Kukrus E 33438/66.  
5. H III 21, 631 (1—10) 1894  
6. H III 21, 649/57 (1—27) 1895. Vs-u uk hulgas.  
7.—8. H III 21, 765/9 (1—51); 823/4 (1—10) 1895
- Kukrus, Johann** Ote  
E 33438/66 (1—350) 1897. Vs-u uk hulgas. Seoseid Jaan Kukrus H III 21, 601/24.
- Kuku, Johannes** (s. 1909), Kambja kõrgema algk. õpil. Kam  
A 1264 (1—11) 1922. Vs-u lastefolkl. hulgas.
- Kulbok, Asta** (s. 1926) Hls  
ERA II 213, 441/72 (1—55) 1939. Vs-u muu materjali hulgas.
- Kuldkepp, Jüri** (2 esimest saadetist nime-märkide K-pp ja J. K-ld-pp all, edasised täisnimega vt. aruanded 111, 117, 118, 125) Pll  
1. H I 7, 210 (1—7) 1895. Allikaiks CRJ KLr I, II, III.  
2. H I 7, 211/3 (1—40) 1895. Vs-u uk hulgas. Kirj. mõjul. Allikaiks Ol. Lisa (1888), Ol. Kal. (1893). Seoseid H I 10, 101/4.  
3. H I 7, 217 (1—16) 1895. Allikaiks J. Liivi «Vari», peatükkide motod, Kod. Kal. (1881).  
4. H I 7, 219 (1—20) 1896. Allikaks Niggol VKOR.  
5. H I 10, 101/4 (1—45) 1896. Vs-u uk hulgas. Allikaks Ol. Kal. (1893).  
6. H I 10, 106/7 (1—30) 1896. Allikaiks Meves, KAH Täiel. VKOR.  
7. H IV 7, 221/8 (1—45) 1895. Vs-u uk hulgas.  
8. H IV 7, 230 (1—10) 1895. Kirj. mõjul.  
9. H, Mapp 334/5 (1—21) 1895. Vs-u uk hulgas. Allikaks Ol. Kal. (1893).  
10. E 32671/4 (1—22) 1897. Vs-u uk hulgas. Allikaks Ol. Kal. (1893).
- Kuldsaar, Andrei** (1871—1933), kooliõpet., vallakirjutaja abi, vallasekretär Jäm  
1.—2. E 25257/8 (1—10); E 26771/3 (1—13) 1896  
3. E 30119/22 (1—25) 1897  
4. E 32473/84 (1—52) 1897. Vs-u uk hulgas.  
5.—6. E 61932/3 (1—21); E 62327/8 (1—28) 1928. Vs-u ja kk-e.  
7. E 62871/2 (1—30) 1928  
8. E 63218/9 (1—16) 1928. Vs-u ja kk-e.  
9.—11. E 63418/20 (1—26); 64060 (1—11); 64317/8 (1—22) 1929. Vs-u ja kk-e.  
12. E 64887/8 (1—30) 1930. Vs-u ja kk-e.  
13. E 74534/5 (1—30) 1931. Vs-u ja kk-e.  
14. E 74655/9 (1—25) 1931. Vs-u uk hulgas.

15. E 77410/11 (1—24) 1931. Vs-u ja kk-e.
- 16.—17. E 81289/90 (1—30); E 81785/8 (1—50) 1932. Vs-u ja kk-e.
- Kuldsep, Gustav** Krj  
H II 66, 31 (3) 1898
- Kuldsep, Jakob**, põllumees San  
1. E 19087/8 (1—22) 1895  
2. E 19088/90 (1—17; 1) 1895. Vs uk hulgas. J. K. saatis A. S. Schnakenburgile koos vastustega «Kasulises Talurahva Kalendris» avaldatud mõistatustele (Kas. Talur. Kal. 1895, lk. 49/50).
- Kull, Emmeline** (14 a.), Tartu Tütarl. Gümnn. õpil. Trt  
A 147 (1—28) 1922. Vs-u lastefolkl. hulgas.
- Kull, Helmi** vt. Valk, H.
- Kull, Karl** (s. 1906), Viljandi Maakonna Reaalgümnn. õpil. Hls  
ERA II 40, 41 (5—7) 1921
- Kull, Rihard**, Rakvere Chisgümnn. õpil. Hj  
ERA II 70, 510 (11—12) 1934
- Kullam, Helvi**, Tartu Tütarl. Gümnn. õpil. Äks  
E 83782/3 (1—6) 1933
- Kullap, Helmi**, kooliõpet.  
ERA II 187, 9 LNg, Var 1938. 4 vs ERA-le adresseeritud kirjas.
- Kullerkupp, Villem** (s. 1859), kooliõpet., vallakirjutaja Amb  
1. H II 14 58/9 (1—21) 1888. Võimalik, et KAH Loe mõju. Valdavalt autentne.  
2. H II 38, 718 (1—14) 1892. Vs-d leiduvad ka kogus Anonüüm 22 E 1416—1416a.
- Kulli, E.**, Rakvere Chisgümnn. õpil. Rkv?  
E 85830 (14) 1934
- Kummer, Helene**, Käru algk. õpil. Vän  
E 55616 (1—20) 1925. Allikaks tõenäoliselt Kmpm. KLR II eriaegsed väljaanded.
- Kumpas, Paul** Muh  
ERA II 309, 267/89 1942. Vs-u uk hulgas.
- Kunder, L.**, Tartu Linna Ohtu-ühisgümnn. õpil. Trt  
A 9866 (1—7) 1927. Vs-u lastefolkl. hulgas.
- Kundver, Oie**, Otepää Kk õpil. Ote  
1. RKM II 84, 103/6 (1—40) 1955/6. Vs-u kk-de hulgas. Kirj. mõjul. Seoseid RKM II 84, 119/21; RKM II 84, 121/3.  
2. RKM II 84, 118 (1—5) 1955/6  
3. RKM II 84, 119/21 (1—24) 1955/6. Kirj. mõjul.
4. RKM II 84, 121/3 (1—30) 1955/6. Vs-u kk-de hulgas. Kirj. mõjul.
5. RKM II 84, 136 (45—53) 1956/7. Kirj. mõjul.  
O. K. käsikirjad jõudsid muuseumi jaanuaris 1959.
- Kungur, Gustav** (1859—1936), «auhindadega kroonitud sepp» Hj  
H III 12, 279/90 (1—205) 1892
- Kunimägi, Johann** (1868—1936), mõldrisell, pärasine mõisavalitseja ja kaupluse juhataja Venemaal, Eestisse naasnult töötas ühistegevuse alal Krk  
1. H II 23, 301 (1—15) 1889  
2. H II 23, 318/9 (1—36) 1889. Uksikud vs-d kirjandusemõjulised. Valdavalt autentne.
- Kuresso(h)n, Henu (Ennu)** (s. 1875), järgneva vend Sjn  
H II 55, 624/7 (1—25) 1895. Vs-u uk hulgas.
- Kuresso(h)n, Tõnis (Dionisi)** (1871—1931), eelnenu vend Sjn  
1. H III 7, 421/2 (1—19) 1890. Mõningal määral CRJ KLR I ja II mõju. Valdavalt autentne.  
2. H III 7, 431/2 (1—6) 1890. Vs-u uk hulgas.  
3. H III 14, 524 (7) 1891  
4. H III 14, 525/7 (1—45; 30) 1892. Vs-kk-de hulgas. Seoseid E 37799/802.  
5. H III 14, 533/6 (1—17) 1892. Vs-u uk hulgas. Seoseid E 37809/12.  
6. H III 14, 541/2 (1—6; 6) 1892. Vs uk hulgas. Seoseid E 37794.  
7. H III 14, 542/3 (1—12) 1892. Allikaks CRJ KLR III. Autentset ka. Materjalilt kattub koguga E 37792, vs-de järjestuses erinevusi.  
8. H III 14, 548 (13—21) 1892. Allikaks Niggol VKOR.  
9. H III 21, 143/4 (1—12) 1894. Allikaks Meves. Vs-d 1-11 esinevad ka kogus E 37816. Saadetud Poolamaalt sõjaväeteenistusest.  
10. H III 25, 721/3 (1—26) 1895/6. Allikaks vene vs-u sisaldav tundmatu trükis.  
11. E 37792 (1—12) 1892. Vt. H III 14, 542/3.  
12. E 37794 (10) 1892. Mustandkäsikiri.  
13. E 37798. I vs. Mustandkäsikiri.  
14. E 37799/802 (1—58; 30). Vs kk-de hulgas. Mustandkäsikiri.  
15. E 37809/12 (1—12). Vs-u uk hulgas. Mustandkäsikiri.  
16. E 37816 (1—11) 1894. Vt. H III 21,

- 143/4. Vs-u sisaldavad käsikirjalehed piirkonnas E 37792—37816 on Eisenile saadetud Tallinnast oktoobris 1898.
- Kurg, Joh.** kiri J. Hurdale 16. jaanuaril 1891 (vt. foto)
- Kurgan, Jüri** vt. Saalverk, Jaan
- Kuriks, O.** vt. Kompus, J. ja —
- Kurrikoff, Andreas** (1848—1904), filoloogija ja teoloogiaüliõpil., pärastine kirikuõpet. SJn  
EKS 4° 3, 614 1874. 1 vs.
- Kurul, Mihkel** (1854—1930), «Lutteruse kõstre maade rentnik» Khn  
H III 5, 261 (1—10) 1890
- Kusmin, Antonina** (11 a.), Velise kõrgema algk. õpil. Vig  
A 10249 (1—16) 1928. Vs-u lastefolkl. hulgas. Kirj. mõjul.
- Kutsar, Aida** (15 a.), Tartu Tütarl. Güm. õpil. Trt  
A 58 (1—40) 1922. Vs-u muu materjali hulgas.
- Kutti, Armilde** (14 a.) Hallinga algk. õpil. PJg  
A 9017 (1—7) 1926. Allikaks Malm.
- Kutti, Selma** vt. Lätt, S.
- Kuuben, August-Andreas** (1873—1941)  
1. H II 55, 873/4 (1—13) Vas < VI 1895  
2. H II 55, 879 (1—6) Vö 1895  
3. H III 22, 269/72 (1—69) Vas < VI 1894. Mõningal määral trükiste Stein, CRJ KLr I mõju. Valdavalt autentne. Seoseid E 1620/1.  
4. H III 22, 272 (70—71) Vö 1894  
5. H III 22, 279/80 (1—8) VI, Vö 1894. Vs-u uk hulgas. Seoseid E 1622/3; E 6228.  
6. E 1620/1 (1—31) Vas < VI 1893. Vs-d esinevad ka kogus H III 22, 269/72.  
7. E 1622/3 Vas < VI 1893. Vs-u uk hulgas.  
8. E 6228 (4) Vö
- Kuus, Juuli** Kad  
H II 9, 654 (1—4) 1888. Hurdale toime-  
tanud Toila abikoolmeister Johannes Linkstein (1864—1898).
- Kuusik, Ella** (12 a.), Torila kõrgema algk. õpil. Kod  
A 2108 (1—11; 4) 1923. Vs lastefolkl. hulgas.
- Kuusik, Johanna** (s. 1873)  
H II 33, 554/63 (1—176) Ta, Äks 1889. Saadetud Samaara kubermangust.
- Kuusik, Juhan** (1871—1905), põllutöeline, pärastine sõjaväelane Krk  
1. H II 23, 57/8 (1—9) 1889. Vs-d, väl-
- ja arvatud nr-d 6—7 sisalduvad ka J. K. vanasõnakogumis, mis ilmus Vlg. Lisal. (1890) nr. 10.  
2. H II 23, 85/7 (1—40) 1890
- Kuusik, Karp** (Carp), tislar  
1. H I 1, 295/8 (1—120) Amb 1889. Allikaiks Niggol VKOR, Meelej. (1887). Kõik allikad ei ole selgunud. Seoseid E 4219/24.  
2. H II 57, 437/8 (1—30) HJn —1896. Allikaiks Vlg. Lisal. (1889) nr. 25, Tõn. R Täht. (1882). Autentset ka. Seoseid E 4219/24.  
3. H III 4, 214 (1—7) Amb 1890. Allikaiks Tõn. R Täht. (1882).  
4. H III 4, 223/6 (1—32) Amb 1890. Vs-u uk hulgas.  
5. H III 12, 467/8 (1—20) JMd 1892. Kirj. mõjul. Vs-d 1—10 võetud trükisest Kas. Talur. Kal. (1880), ülejäänute allikad pole selgunud. Seoseid E 4219/24.  
6. E 4219/24 (1—111) 1893. Kirj. mõjul. Cheks allikaks Meelej. (1887).
- Kuusik, L. San**  
1. E 64028/33 (1—35) 1929. Vs-u uk hulgas. Mõningal määral Tlsp. mõju.  
2. E 64033/4 (1—7) 1929
- ?Kuusik, Rud.,** Läänemaa Õpet. Sem. õpil. (perekonnanimi raskesti väljaloetav), Rõu  
E 78476 (1—5; 5) 1931. Vs uk hulgas.
- Kuusik, Sidney,** Tartu Poegl. Güm. õpil. Plv  
E 83967 (1—3) 1933. Kirj. mõjul.
- Kuusik, Arnold** (s. 1916) Pha  
ERA II 79, 555/60 (1—149) 1934. Vs-d alfabeetiliselt järjestatud. Allikaiks Nurmik III ja mingi(d) muu(d) trükis(ed), võib-olla Wied. Autentset ka.
- Kuusik, Elly** (12 a.), Tartu Tütarl. Güm. õpil. Trt  
A 59 (1—40) 1922. Vs-u lastefolkl. hulgas. Kirj. mõjul. Seoseid H. Vissak A 84.
- Kuusik, J.,** kooliõpet. Trv  
1. E 768 (1—13). Originaalköites nimeta. Nimeliselt määratud käekirja järgi.  
2. E 1003/6 (1—20) Vs-u uk hulgas. Seoseid A. Rull H III 20, 156/72.  
3. E 4615/7 (1—30). Seoseid A. Rull H III 20, 153/5.  
4. E 4617 (1—6). Vs-u uk hulgas. Seoseid A. Rull H III 20, 156/72.  
5. E 9954 (1—10) 1894. Seoseid A. Rull H III 20, 153/5.  
6. E 14002/5 (1—27) 1894. Vs-u uk hulgas. Seoseid A. Rull H III 20, 213/7; A. Suurkask E 29362/6.



7. E 14007/8 (1—8) 1894. Seoseid A. Rull H III 20, 218/20.
8. E 21549 (1—9) 1895. Seoseid J. Kalla H II 66, 697/705; A. Rull H III 20, 253/4; A. Suurkask E 29165.
- Kuusk, K. (?Karl)** Trt  
ERA II 29, 18/25 1894—. Vs-kogu pealkirjaga «Põllumehe vanad sõnad». Allikaks Laakm. ER Kas. Kal. (1886). K. K. käsikirja (ERA II 29, 9—56) arhiivi toimetanud Milla Kuusk 1928. a.
- Kuusk, Marta** (s. 1908), Mustvee kõrgema algk. õpil. Trm  
A 3266 (1—17) 1923. Vs-u lastefolk. hulgas. Kirj. mõjul.
- Kuusk, Milla** vt. Kuusk, K.
- Kuuskla, L.** (13 a.), Risti algk. õpil.  
ERA II 172, 405/6 (1—22) JMd või Amb 1937. Kirj. mõjul. Seoseid O. Kuuskla ERA II 172, 281/2. Arhiivi jaanuaris 1939.
- Kuuskla, Ölme**, Risti algk. õpil.  
ERA II 172, 281/2 (1—37) JMd või Amb 1937. Kirj. mõjul. Seoseid L. Kuuskla ERA II 172, 405/6; J. Lunts ERA II 183, 533/43. Arhiivi jaanuaris 1939.
- Kuuskmann, K. Kuu**  
Vilbaste 1, 6/23 —1964. 3 vs (lk. 9, 11, 21) Vilbaste kogu süsteemis.
- Kuuskmann, Leida**, Risti algk. õpil.  
ERA II 172, 424 (1—7) JMd või Amb 1925. Vs-u uk hulgas. Arhiivi jaanuaris 1939.
- Kuutan, E.** Pärnu Poegl. Güm. õpil. Prn  
E 84655 (16) 1933
- Kõdar, Märt** (1852—1940), taluperemees (esimene saadeti Märt Miilk'i nime all, edasised õige nimega, vt. aruanded 21, 27, 32, 39) Krk  
1. H II 23, 142/4 (1—55) 1889. Tege-likult on vs-u rohkem kui üleskirjutaja-poolne numeratsioon näitab, sest mitme numbril all on antud 2 millegi poolest lähedast vs.  
2. H III 9, 526 (1—4) Nõo < Krk 1889
- Kõeva, Margus** (1869—1936), taluperemehe poeg, pärasine veskipidaja (aruandes 91 on nimi eksikombel M. Külv) Krk  
1. H II 42, 964/5 (1—15) 1893. Vs-u kk-de hulgas.  
2. H II 42, 965 (1—14) 1893
- Kõhlik, Ruuben** ja Viidakas, E. Juu  
ECS XI 448/9 (88) 1914. 3 vs.
- Kõiv, Anton Peeter Friedrich** (1866—1946), kooliõpet., vallakirjutaja Rõu  
H II 32, 307/8 ja 315 (1—30) 1889
- Kõiv, Paul** (13 a.), Kambja kõrgema algk. õpil. Kam  
A 1283 (1—38; 9) 1922. Vs muu materjali hulgas.
- Kõiva (Niinemägi), Ottillie-Olga** (s. 1932), folklorist. Vt. ka Tamm, Heldi ja —  
1. RKM II 54, 217 Muh 1956. 1 vs kontekstis.  
2. RKM II 63, 164 (34) Rõu 1957  
3. RKM II 87, 81/403 Sa 1959. Vs-u muu materjali hulgas.  
4. RKM II 103, 273 (6) HIs 1961  
O. K. materjal on kogutud KM-i ekspeditsioonidel.
- Kõivumägi, Kersti** vt. Varik, Imbi ja —
- Kõpp, Juhani Hel**  
H III 20, 130 (1—4) 1895
- Kõrgekivi, Elli** (s. 1940), Otepää Kk õpil. Ote  
RKM II 84, 301/3 (1—40) 1957. Kirj. mõjul. Muuseumi jaanuaris 1959.
- Kõrgekuhi, Aleksander** (s. 1925), Vedernika algk. õpil. Se  
ERA II 248, 353 (1—5) 1939
- Kõrm, P. Rei**  
1. H III 5, 209/13 (1—26) 1888. Vs-u uk hulgas.  
2. H III 5, 216 (3—4) 1888
- Kõrtsmik, Valeria** (s. 1909), filosoofiateadusk. üliõpil. Vil  
E 63057 (1—3) 1928. Allikaks Tõn. RP.
- Kõrv, August Voldemar** (s. 1899), filosoofiateadusk. üliõpil.  
1. E 54983/55012 Kan 1924. Vs-u muu materjali hulgas.  
2. E, StK 24, 1/32 PhI 1924. Vs-u mur materjali hulgas.  
3. E, StK 24, 73/4 (1—17) Kõi 1924  
4. E, StK 27, 71/80 (1—27) Koe < Pee 1925. Vs-u uk hulgas.
- Kõrvne, Johan** vt. Tikerpuu, Gustav jt.
- Käger, Hans** (1872—1940), taluperemehe poeg, järgneva vend Trv  
E, A 470 (1—6). Seoseid J. Käger H IV 3, 303.
- Käger ~ Käger, Jaak** (1865—1933), taluperemehe poeg, eelnenu vend Trv  
1.—2. H II 25, 334/6 (1—22); 378 (1—3) 1890  
3. H IV 3, 303 (1—6) 1890. Seoseid H. Käger E, A 470.
- Källo, Aino** (1909—1973), koduperenaine Lüg  
1. RKM II 116, 424 Lüg < VNg 1962. 1 vs kontekstis.  
2. RKM II 200, 289/761 (1—1678) 1960/5. Vs-u ja kk-e. Seletatud.

3. RKM II 201, 9/388 (1—1358) 1958/65. Vs-u ja kk-e. Seletatud.
- A. K. on kogutud materjali esitanud sisulises süsteemis E. Normanni vs-väljaande (Norm.) eeskujul. Kogumisel on ta nimetatud teost kasutanud ühilasi küsitluskavana. Seetõttu on materjalis Kirde-Eesti autenttraditsiooni kõrval ka eeskujutruksist mõjustatud.
- Käosaar, Johann** (Juhan) (1909—1986), Põltsamaa Ühisgüm. õpil., pärastine kirjandusteadlane
1. E 64151/9 (1—41) KJn 1929. Vs-u kk-de hulgas.
  2. E 64167 (1) Plt 1929
  3. E 64168/71 (1—19) Plt 1929. Vs-u kk-de hulgas.
  4. E 86200/21 (1—45) KJn 1928. Vs-u kk-de hulgas. Seletatud.
- Enamiku J. K. materjalist kopeeris M. J. Eisen käsikirja E XII.
- Käpp, Marie** (14 a.), Väandra algk. õpil. Vän A 7670 (1—7) 1925. Vs-u lastefolkl. hulgas.
- Käremägi, J. Urv**  
E 40455/60 (1—33) 1900. Vs-u uk hulgas.
- Kärje, Johannes** (s. 1919), Rakvere Ühisgüm. õpil. Sim A 14381 (1—12; 9) 1935. Vs lastefolkl. hulgas.
- Kärmik, Edgar**, Rakvere Ühisgüm. õpil. Kad ERA II 70, 323 (5) 1934
- Kärp, Eduard** (1873—1941), kooliõpet. Ran
1. ERA II 186, 334/7 (1—59) 1938
  2. ERA II 186, 338/45 (1—58) 1938. Vs-u muu materjali hulgas.
  3. ERA II 186, 385/412 (1—139c) 1938. Vs-u uk hulgas.
  4. ERA II 274, 527/50 1940. Vs-u muu materjali hulgas.
- Kärp, Elmar**, Tartu Tehnikagüm. õpil. Ran E 63918 (1—15) 1927. Piibliväljendid, nende hulgas vs-lisi.
- Kärsten, Johan ~ Juhan** (1869—1934), kooliõpet. Pil H II 26, 869/70 (1—20) 1889. Vs-de hulgas ka üksikud kk-d.
- Käär, Heinrich**, põllumees Lai H II 27, 795/7 (1—16) 1889. Vs-de hulgas üksikud ebatrad. väljendid. Ületaotlusi traditsiooniliste väljendite värsivormiliseks sõnastamisel.
- Käär, M., Sjn**  
H III 28, 363 (1—5) 1896
- Käärik, Andres**, «üks talu teener» Rõn
1. H IV 4, 514/8 (1—25) 1891. Seoseid E 20327/33; E 21650/2.
  2. H IV 4, 526/38 (1—83) 1891. Vs-u ja kk-e. Lisatud seletusi, enamasti keele kohta. Seoseid E 20327/33; E 21650/2.
  3. H IV 4, 566/72 (1—21) 1892. Vs-u uk hulgas.
  4. H IV 4, 597/606 (1—47) 1892. Vs-u ja kk-e. Seoseid E 16031/2. Hurdale jaanuaris 1893.
  5. H IV 4, 606/20 (1—28) 1892. Vs-u uk hulgas. Seoseid E 16015/28. Hurdale jaanuaris 1893.
  6. H IV 4, 782/5 (1—13; 12) 1896. Vs kk-de hulgas.
  7. H IV 4, 786/8 (1—15) 1896. Vs-de hulgas ka mõned kk-d.
  8. E 16015/28 (1—16) 1895. Vs-u uk hulgas.
  9. E 16031/2 (1—8) 1895
  10. E 20327/33 (1—30) 1895
  11. E 21650/2 (1—35) 1895. Vs-de hulgas ka mõned kk-d.
- Köpper, Inge** (13 a.), Kõnnu algk. õpil. Kuu ERA II 178, 299/308 (1—80) 1938. Vs-u uk hulgas. Kirj. mõjul.
- Kösler, Jaan** (s. 1920), põllutöölaine Sjn ERA II 185, 701/6 (1—33) 1938. Vs-u muu materjali hulgas.
- Köstner, Tõnis** (s. 1865), kihelkonnakooliõpet. Sjn Vt. ka Kielas, Mart.
1. H II 26, 357/80 1889. Vs-u uk hulgas.
  2. H II 26, 470 (1—15) 1889
  3. H II 59, 483/90 (1—117) 1895/6. Vs-u kk-de hulgas. Hurdale juunis 1896.
- Köögardal, Linda** (s. 1913), filosoofiateadusk. üliõpil., ERA stipendiaat
1. ERA II 123, 17/448 ja 457/516 Pst. Vil, Sjn, KJn 1936. Vs-u muu materjali hulgas.
  2. ERA II 164, 9/572 Khk 1937. Vs-u muu materjali hulgas.
- Külaots, V.** (13 a.), Tartu Poegl. Güm. õpil. Trt E 83960/1 (1—8) 1933. Vs-u muu materjali hulgas.
- Küle, Hendrik**
1. E 1442/4 (1—45) Trt < Kam 1893
  2. E 1630 (1—3) Hls 1893
- Külv, M.** vt. Kõeva, Margus
- Kütt, Kaljo** (12 a.), Tartu Poegl. Güm. õpil. Kod E 83939/40 (1—5) 1933
- Küündrus, Joh.**, Paldiski õpil. Pld E 73857a—73857b (1—33) 1926. Kirj. mõjul. Üheks allikaks Sander.

**L. H. (?)** ebaselgelt kirjutatud initsiaalid on sel kujul välja lugenud Oskar Loo-rits (vt.) Aud?

1. H III 22, 314/5 (3—6)
2. H III 22, 315/8 (1—33). Vs-u uk hulgas. L. H. kogu (H III 22, 313/8) on ilmselt fragment ulatuslikumast käsi-kirjast, mis pole tervikuna säilinud.

**L. L. vt. Pruul** (Lepp-Viikmann), Leena  
**Laagus, Johannes**, Tartu Tehnikagüm-  
 õpil. Kam  
 E 63900/1 (1—14) 1927. Piibliväljendid,  
 nende hulgas vs-lisi.

**Laan, August**

1. ERA II 295, 11 (1—29) Trt < Tõs 20. saj. algus — 1908. Vs-u kk-de hul-  
 gas. Arhiivi detsembris 1940.
2. ERA II 295, 13/71 Trt < Tõs 1895—  
 1941. Vs-u muu materjali hulgas. Ma-  
 terjalis vastuseid ERA küsitluskavadele.  
 Arhiivi veebruaris-märtsis 1941.

**Laane, Priidu** vt. Tikerpuu, Gustav jt.  
**Laanela, M.** vt. Jennes, Manglus ~ Magnus  
**Laanes, Mare** vt. Raekson, Marissa

**Laanes, Rudolf-Heinrich** (1917—1941), filo-  
 soofiateadusk. üliõpil. Hag  
 KKI, MS: Märk 1936. Vs-u sõnavarama-  
 terjali hulgas.

**Laar, Harry**, Tartu Tehnikagüm. õpil.  
 1. E 63887 (1—13) Võn 1927. Piibli-  
 väljendid, nende hulgas vs-lisi.  
 2. ARS I, 907/8 Trt 1927. Vs-u õpilas-  
 töö kontekstis.

**Laarmann (Laarman), Jaak** (s. 1869), vil-  
 lakraasija ja ketraja, metsavaht  
 1. H II 59, 317 Kõp 1897. 1 vs. Seletat-  
 tud.

2. H III 21, 87 (2) Kõp 1894
3. H III 25, 563/4 Kõp 1895. 3 vs.
4. H III 25, 582 (1—12) Kõp 1895
5. H III 25, 648 (1—6) Kõp 1896
6. H III 28, 298 (13) Kõp 1896. 13.  
 punkti all 2 vs.
7. H III 28, 308 Kõp 1896. 1 vs.
8. H III 28, 309/23 (1—167; 36) Kõp  
 1896. Vs kk-de hulgas.
9. H III 28, 325/8 (1—24) Kõp, Hls  
 1896. Vs-u ja kk-e.
10. H III 28, 348/9 (1—8) Kõp 1896
11. E 20351 (1—5) Kõp 1895
12. E 20960 (1—7) Kõp 1895
13. E 31324/5 (1—20) Kõp 1897. Alli-  
 kaks Niggol VKOR.
14. E 31335 Kõp 1897. 1 vs.
15. E 40536 Pär 1900. 1 vs.
16. E 43044 Rak 1902. 1 vs.
17. E 43045a Rak 1902. 5 vs. Seletatud.

**Laarmann, Väino** (13 a.), Tartu 3. algk.  
 õpil. Trt  
 A 13149 (1—11; 10) 1934. Vs lastefolkl.  
 hulgas.

**Laasik, Alma** (13 a.) Ris  
 ERA II 159, 523/54 (1—72) 1937. Vs-u  
 muu materjali hulgas. Kogutud E. Põl-  
 lu (Ennisti) ülesandel. Materjali ümber  
 kirjutatud E. Põld (Ennisti) (vt.).

**Ladoga, Adolf**, Paldiski õpil. Pid  
 E 73901/2 (1—15) 1926? Vs-u ja kk-e.

**Laes, Jete** (15 a.), Kuressaare Kk õpil. Kaa  
 RKM II 3, 105/27 (1—23) 1946. Vs-u  
 muu materjali hulgas.

**Laev, Laine** (s. 1924) Hls  
 ERA II 214, 325/35 (1—32) 1939. Vs-u  
 muu materjali hulgas. Kirj. mõjul.

**Lahtson, Bernhard** (s. 1910), Põl-  
 lamuse kõrgema algk. õpil. Pal  
 A 200 (1—12) 1922. Vs-u lastefolkl.  
 hulgas. Kirj. mõjul.

**Laikmaa, Ants** vt. Laipmann, Hans  
**Lainesto, E.**, Tartu Tehnikagüm. õpil. Trt  
 E 63883a (1—5) 1927. Piibliväljendid,  
 nende hulgas vs-lisi.

**Lainevoog, V.** Kuu  
 Vilbaste 1, 91/119 —1964. 8 vs Vil-  
 baste kogu süsteemis.

**Laipmann, Hans** (Laikmaa, Ants) (1866—  
 1942), kunstiiüliõpil., pärasine kunstnik  
 1. H II 54, 585/91 (1—164) Vig, Hii  
 1896. Kogu algusosas tundub Wied.  
 mõju.  
 2. H II 54, 596 (4—5) Vig 1896  
 3. H II 54, 599 Vig 1896. 2 vs.

**Laisk, Heino**, Tartu Kommertsikooli õpil.  
 Trt  
 A 2032 (1—15) 1923. Vs-u lastefolkl.  
 hulgas.

**Lambert, Jaan Han**  
 1. H III 4, 563/9 (1—24) 1888. Vs-u  
 uk hulgas.  
 2. H III 4, 571/4 (1—39) 1889. Vs-u uk  
 hulgas.  
 3. H III 4, 579a 1889. 1 vs.

**Lambot, M.** Kuu  
 Vilbaste 1, 91/119 —1964. 1 vs (lk. 109)  
 Vilbaste kogu süsteemis.

**Lambot, Salme** Kuu  
 ERA II 200, 32 (40) —1938. Arhiivi  
 toimetanud Herbert Tampere mais 1938.

**Lamend, Jakob**, meremees Khn  
 RKM I 3, 123/5 1928. Vs-laadseid väl-  
 jendeid laulude hulgas. Masinakirjakoo-  
 pia J. L. laulikust. Kopeerinud ja muu-  
 seumi toimetanud M. Leis märtsis 1959.

**Lanck, Isak** vt. Lank, I.

- Landra, Tifu**, Otepää Kk õpil. Ote RKM II 84, 377/8 (1—9) 1957. Vs-u ja kk-e. Kirj. mõjul. Muuseumi jaanuaris 1959.
- Landsberg, Elfriide** (s. 1907), Mustvee kõrgema algk. õpil. Trm A 3238 (1—8; 6) 1923. Vs lastefolkl. hulgas.
- Lange, Karl** (13 a.), Tartu 3. algk. õpil. Trt A 13132 (1—7; 6) 1934. Vs lastefolkl. hulgas.
- Langholts, Hendrik** (1867—1942), talupere-mees (aruannetes nimemärk H... L..., aruanded 44, 47, 81, 86, 87 ja täisnime all, aruanne 90) Saa  
1. H III 13, 442/6 (1—52) 1890. Võimalik, et trükiste KAH Loe, Niggol VKOR, CRJ KLR II, Gr. ELr II kaudne mõju, ühegi trükise otsekopeerimist ei saa täheldada. Täiesti autentsed materjali ka. Hurdale augustis 1892.  
2. H III 13, 499/501 (1—26) 1892. Allikaks CRJ KLR III. Autentsed ka.  
3. H III 13, 501/2 (1—20; 2) 1892. Vs kk-de hulgas.  
4. H III 13, 526 (1) 1893  
5. H III 13, 527/30 (1—22) 1893. Vs-u uk hulgas. Ol. Lisa (1888) ja Ol. Kal. (1893) mõju. Autentsed ka.  
6. H III 13, 551/4 (1—40) 1893. Vs-u kk-de hulgas.  
7. H III 13, 561/2 (1—16; 11) 1893. Vs kk-de hulgas.
- Langinen, Jenny** (s. 1929), filoloogiaüliõpil. Hii EKRK I 5, 351/433 1954. Vs-u muu materjali hulgas.
- Lank (Lanck), Isak** (s. 1863) Hlj. Et I. L. on oma perekonnanime tavaliselt ebaselgelt kirjutanud, on seda välja loetud kujul Lauk (Lauck). Selle nime all leitud I. L. rahvaluulesaadetised KM RO-s. Ainult I. L. teine saadeti Hurdale on märgitud nimega Lanck (aruanne 28). VPV materjalide põhjal on saatja nimi Lank, Isak.  
1. H II 9, 451/2 1889. Vs-u uk hulgas. Seoseid H, Lank 92/5.  
2. H, Lank 92/5 1888—1902. Vs-u uk hulgas.  
3. H, Lank 115/8 (1—70) 1888—. Katutub (4 vs välja arvatud) kalendris Tõn. Täht. (1911, kalendaarium jaanuar-mai) trükitud materjaliga. Piirkond nr-d 4—24 on lähedane M. Kampmanni lugemikes korduvalt avaldatud vs-kogumile algusvanasõnaga: «Ahnus ajab auku» (vt. näit. KLR I—III 1905, KLR I 1908, KLR II 1920, EL II\* 1922). Ei ole õnnestunud selgitada, millal I. L. käsikiri (H, Lank) rahvaluulearhiivi jõudis. Ilmselt ei laekunud see mitte Hurdale ega mitte Hurda eluajal, vaid tunduvalt hiljem. Käsikiri on pagineeritud ERA-s P. Ariste käekirjas. On tõenäoline, et käsikirjas leiduv vs-materjal lähtub ülalnimetatud trükistest.
- Lao, Voldemar (Vladimir)** (s. 1903) Hps E 53571/4 (1—80) 1923. Vs-u kk-de hulgas.
- Lapmann, A. Hps**  
H III 4, 659 (1—12) 1889. Kirj. mõjul. Autentsed ka.
- Laretei, Gerda** (12 a.), Tartu Tütarl. Gümni. õpil. Trt A 150 (1—18) 1922. Vs-u lastefolkl. hulgas.
- Lauk, Isak** vt. Lank, I.
- Laud, Linda** (s. 1909), Otepää kõrgema algk. õpil. Ote A 1755 (1—11; 5) 1923. Vs lastefolkl. hulgas.
- Laugaste (Treu), Eduard** (s. 1909), Tõrva gümni. õpil., filosoofiateadusk. üliõpil., folklorist, kirjandusteadlane  
1. E 59742 Hel 1927. 1 vs.  
2. ERA II 17, 380 (2) Vig 1929  
3. ERA II 17, 491 (378—379) Hel 1929  
4. KKI 2, 198/201 (2—28) Hlj 1946/7. Vs-u ja kk-e.
- Laugaste, Gerta Marie** vt. Kink, G. M.
- Lauk (Lauck), Isak** vt. Lank, I.
- Laul, Jakob** (1899—1942), kooliõpet. Sa RKM II 76, 144 (17) 1934. Muuseumi oktoobris 1958.
- Laur, J.**  
E 6891/3 (1—23) Nrv, VNg, Kad 1893
- Lauri, Eli** (s. 1909) Rei  
ERA II 265, 271 (1—13) 1940
- Lauri, Oskar** (12 a.), Kokora kõrgema algk. õpil. Kod.  
A 2127 (1—28) 1923. Vs-u lastefolkl. hulgas. Allikaks Kmpm. EL II.
- Lauri, Peeter** (s. 1884), kooliõpet. Hii H III 30, 259/63 (1—18; 2) 1904. Vs uk hulgas.
- Laurits, Elfriede** (s. 1904), filosoofiateadusk. üliõpil. Urv ES MT 64, 1/33 1927. Vs-u muu materjali hulgas.
- Laurson, H. Pal**  
E 40235 (21—25) —1900
- Leegen, Oskar** (1883—1918), revolutsionäär Rõu

1. E 42893/901 (1—51) 1902. Vs-u uk hulgas.
  2. E 43689/91 (1—25) 1902
  3. E 43706/8 (1—31) 1902
  4. E 44179 (1—8) 1903
  5. E 44380 1904. 1 vs.
  6. E 45149/52 (1—16) 1905. Vs-u uk hulgas.
- Kõik O. L. saadetised on kirjakeelsed, ainult harva leidub neis kagueestilisi murdejooni.
- Leesment, Ants ja Linde, Peeter**, Pärnu Poegl. Güm. õpilased Prn  
E 85337/9 (1—23) 1933. Vs-u uk hulgas. Seoseid H. Miglai E 83186/9; M. Tõnisson E 83502/3.
- Leetberg, Karl Johannes (-Kaarel)** (1867—1945), Peterburi Anna Güm. õpil., filoloogiaüliõpil., keeleteadlane (aruannetes 3 esimest saadetist nimemärk K. L. all, edasised täisnimega, aruanded 4, 11, 24, 68, 89, 120) Hj  
1. H II 9, 875/82 (1—97) 1890. Seoseid H II 53, 283/306; H IV 1, 9/28.  
2. H II 38, 229/32 (1—52) 1893. Seoseid H II 53, 283/306.  
3. H II 38, 233/40 (1—66) 1893. Vs-u uk hulgas.  
4. H II 53, 283/306 (1—182) 1896. Vs-u muu materjali hulgas. Käskkirja lõpuosa «Mõned tähendused vanasõnade kohta» (H II 53, 299/306) sisaldab seletusi esitatud väljendite keele ja sisu kohta.  
5. H IV 1, 9/28 (1—225) 1888. Seoseid RKM II 290, 347/50.  
6. RKM II 290, 347/50 (1—72) 1882—Vs-d on kirjutatud J. Kurriku 1882. a. ilmunud «Stenografia õpetuse» sisekaanele. Sealt on nad kopeeritud RKM-kogusse. K. Leetbergile kuulunud «Stenografia õpetuse» eksemplar säilib KM Arhiivraamatukogus.
- Lehesalu, Ilse** (s. 1922), Kõnnu täiendus-  
kooli õpil. Kuu  
1. ERA II 178, 260 (1—12) 1937/8  
2. ERA II 178, 274/6 (1—27) 1938. Vs-u uk hulgas.  
3.—4. ERA II 178, 277 (1—12); 282 (1—4) 1938  
5. ERA II 222, 411 (1—15) 1939
- Leibnig, Leida** (s. 1911), Paldiski õpil. Pld  
1. E 74056/8 (7—39) 1927. Kirj. mõjul.  
2. E 74059/60 (1—7; 2) 1927. Vs. lastefolk. hulgas.
- Leichter, Karl** (1902—1987), muusikateadlane  
ERA II 10, 663 (29—30) Rak < Pld 1929. Punktide 29 ja 30 all antud 11 väljendit. Nende hulgas on vs-u ja vs-kk vahepealseid.
- Lein, Anette**, Paldiski õpil. Pld  
E 73878/9 (1—28) 1926. Kirj. mõjul.
- Leiner, Aili** (s. 1945), õpil. Sa  
KKI 28, 147/50 (1—40) 1954. Kirj. mõjul. Seoseid A. Pärli KKI 28, 181/2. Saadud «Sädeme» toimetuse kaudu.
- Leinsoo (Linde), Johannes** (s. 1907) SJn  
1. ERA I 4, 365 (1—17) 1933. Vs-u uk hulgas. Seoseid ERA II 177, 553/65.  
2. ERA I 4, 365 (1—20) 1933. Seoseid ERA II 149, 574/80.  
3. ERA II 149, 574/80 (1—75) 1937  
4. ERA II 177, 553/65 (1—59) 1937. Vs-u uk hulgas.
- Leis, M.** vt. Lamend, Jakob
- Leitu, Jaan** (1870—1934) Nõo  
E 19001/2 (1—24) 1895. Allikaks KAH Loe.
- Lell, Herman** (1884—1941), laevamehaanik  
ERA II 138, 454/5 (1—32) Rõn, Ran 1936. Vs-u kk-de hulgas.
- Lellep, Ally** Trv  
E 59907/16 1927. Vs-u laulude hulgas.
- Lemberg, Hans** (s. 1860), kaupmees  
H III 27, 175/80 Juu või Vän 1896. Vs-u uk hulgas.
- Leteti, Heljo** (12 a.), Rakvere Linna Kk õpil. Rkv  
A 14305 (1—32) 1935. Vs-u muu materjali hulgas. Allikaks Viid.
- Leimmerkänd, Mihkel** (1861—1930), kooli-  
õpet. Vig  
1. H II 54, 340 (1—9) 1895. Allikaks Arvelius II.  
2. H II 54, 348 (1—13) 1896. Vs-u ja ebatrad. väljendeid. Vs-de allikaks W. Norm. Ebatrad. väljendid kas mingist tundmatust trükisest või individuaallooming.  
3. H II 54, 349 (1—19) 1896. Allikaiks Vlg. Lisal. (1891), Ol. Lisa (1889).  
4. H II 54, 350 (1—12) 1896. Ebatrad. väljendid. Neist nr-d 8—12 allikast Ol. Lisa (1889). Ülejäänud kas mingist tundmatust trükisest või individuaallooming.
- Lensin, Hans** (1869—1896), kohtu- ja pol-  
itseikirjutaja  
1. H I 5, 355/6 (1—70) Pst 1895. Kirj. mõjul. Üheks allikaks Gr. SKO II. Audentset ka. Seoseid E 16331.  
2. H I 7, 582 (1—25) Vlg < Pst 1895. Kirj. mõjul. Allikaiks Gr. SKO II, III,

- CRJ UAr. Autentset ka. Seoseid E 16965/7.
3. H I 7, 585/6 (1—38) Vlg < Pst 1895. Kirj. mõjul. Allikaiks CRJ KLR 1(?), II, III, E. Post. (1886) nr. 20, Org(?). Seoseid E 16965/7; E 17582.
4. H II 56, 1053 (1—12) Vlg < Pst 1895. Allikaks Vlg. Lisal. (1890).
5. H III 20, 351/6 (1—100) Pst 1895. Kirj. mõjul. Tõenäolisi allikaid: CRJ H I, CRJ KLR II, III, Gr. ELr II, KAH Loe, Malm, Meelej. (1887), Niggol Lug., Niggol VKOR, Org. Tõn. LLr, mingi tundmatu trükis. Seoseid T. Pulst H III 18, 644/7.
6. H III 20, 360/1 (1—15) Pst 1895. Vs-u uk hulgas. Allikaiks Ol. Lisa (1888), Ol. Kal. (1893).
7. E 16331 (1—5) Pst 1895. Allikaks Gr. SKO II. Autentset ka. Vs-d esinevad ka kogus H I 5, 355/6.
8. E 16965/7 (1—46) Pst 1895. Kirj. mõjul. Allikaid CRJ KLR II, III, Gr. SKO II, III, Org.
9. E 17582 (1—12) Vlg < Pst 1895. Kirj. mõjul. Autentset ka. Vs-d (välja arvatud nr. 4) esinevad ka kogus H I 7, 585/6. H. L. kogudes 1—5 ja 8—9 on vs-d alfabeetiliselt järjestatud.
- Lensment, Maria** (s. 1924) Saa ERA II 212, 687/8 (1—13) 1939. Vs-u uk hulgas. Kirj. mõjul. Uheks allikaks Nurmik III.
- Lenzius, Carl** (Karl) (s. 1864), kooliõpet. Vas
1. H II 32, 1025/32 (1—145) 1889. Kirj. mõjul. Allikaiks Gr. SKO II, Niggol VKOR. Autentset ka.
2. H II 32, 1032/6 (1—65) 1889. Mõnevõrra kirj. mõju. Valdavalt autentne.
- Leoke, Hans** (1853—1919), kooliõpet., raamatukaupmees, kirjastaja Vil
1. Leoke 1, 199. 3 vs.
- 2.—5. Leoke 1, 216; 298; 303; 312. Igal viidatud leheküljel 1 vs.
6. Leoke 2, 55/93 1870—. 154 väljendit. Vs-de hulgas ka üksikuid põikelse sõnastusega fraase ja mõned kk-d. Materjal alfabeetiliselt järjestatud. Kogutud tõenäoliselt pikema aja jooksul suulisest traditsioonist, ka teiste isikute käsikirjadedest(?). Mõnevõrra kirj. mõju. Seoseid Leoke 3, 1/30; Leoke 3, 169/75; Tiedemann E 168/70; Tiedemann E 178/82.
7. Leoke 2, 95. 1 vs.
8. Leoke 2, 101 1877. 1 vs.
9. Leoke 3, 1/30 1870—. Mustand. Puh-
- talt kirjutatuna leiduvad vs-d kogus Leoke 2, 55/93.
10. Leoke 3, 31/90 1872. Mustand. Seoseid Leoke 3, 239; Leoke 3, 240/4.
11. Leoke 3, 169/75 (50—72) 1871. Mustand. Seoseid Leoke 2, 55/93; Leoke 3, 232; Tiedemann E 178/82.
12. Leoke 3, 207 (59—67). Mustand.
13. Leoke 3, 210 (74—75) Mustand.
14. Leoke 3, 213 (1—17) 1872
15. Leoke 3, 215 (1—24) 1872. Kirj. mõjul. Autentset ka.
16. Leoke 3, 216 1872. 3 vs.
17. Leoke 3, 220 1872. 1 vs.
18. Leoke 3, 223 1872. 2 vs.
19. Leoke 3, 229 (1—20) 1872. Vs-de hulgas ka üksikuid kk-e. Kirj. mõjul. Autentset ka.
20. Leoke 3, 232. 4 vs. Vs-d esinevad ka kogus Leoke 3, 169/75.
21. Leoke 3, 237 1873. 1 vs.
22. Leoke 3, 239 (1—41) 1873. Vs-de hulgas ka üksikuid kk-e. Seoseid Leoke 3, 31/90; Leoke 4, 449; Tiedemann E 189/90.
23. Leoke 3, 240/4 (1—134) 1873. Vs-de hulgas ka üksikuid kk-e ja uk-teateid. Mõnevõrra kirj. mõju. Valdavalt autentne. Seoseid Leoke 3, 31/90; Tiedemann E 186/7.
24. Leoke 3, 255/6 (1—53) 1873
25. Leoke 3, 258 1873. 1 vs.
- 26.—27. Leoke 3, 260 (1—32); 263/4 (1—44) 1873
28. Leoke 3, 284 (10—11)
29. Leoke 4, 1/6 (1—267). Vs-de hulgas üksikuid kk-e. Väljendid alfabeetiliselt järjestatud. Allikaks Stein. Üksikuid Steini-väliseid. Need on alfabeetilise süsteemi vastavasse paigadesse lisatud pliatsikirjas tõenäoliselt hiljem.
30. Leoke 4, 7/10 (1—162). Vs-u kk-de hulgas.
- 31.—33. Leoke 4, 11/2 (1—91); 13/4 (1—36); 15/6 (1—67)
34. Leoke 4, 17/20 (1—155) 1895? Nr-d 23—31 on antud pealkirja all «Ümberpööratud vanad sõnad». Selles piirkonnas esitab H. L. vs-u niisuguses maneeris: Mis ajast, see arust; mis arust, see ajast; Mis kallis, see kaunis; mis kaunis, see kallis. Seesuguse kasutusviisi rahvaetus on kaheldav.
35. Leoke 4, 21/4 (1—140)
36. Leoke 4, 25/6 (1—49)
37. Leoke 4, 27/30 (1—59; 57). Vs uk hulgas.

38. Leoke 4, 31/4 (1—94)  
 39. Leoke 4, 35/8 (1—134)  
 40. Leoke 4, 39/42 (1—51) 1895?  
 41. Leoke 4, 43/6 (1—118)  
 42. Leoke 4, 47/8 (1—33)  
 43. Leoke 4, 49/52 (1—125)  
 44. Leoke 4, 53/4 (1—47)  
 45. Leoke 4, 55/8 (1—135)  
 46. Leoke 4, 59/60 (1—61)  
 47. Leoke 4, 61/6 (1—155)  
 48. Leoke 4, 67/70 (1—52)  
 49. Leoke 4, 71/2 (1—47)  
 50. Leoke 4, 73/6 (1—93). Seoseid Leoke 4, 423.  
 51. Leoke 4, 77/80 (1—86) 1895?  
 52. Leoke 4, 81/4 (1—110; 110). Vs muu materjali hulgas.  
 53.—54. Leoke 4, 85/6 (1—62); 93 (1—24). Vs-u H. L. individuaalloominguiliste väljendite hulgas.  
 55. Leoke 4, 106 (1—30; 27). Vs ebatrad. väljendite hulgas. Kirj. mõjul.  
 56. Leoke 4, 109/11 (1—45)  
 57. Leoke 4, 114 (1)  
 58. Leoke 4, 115/8 (1—57). Piirkonnas nr-d 32—39 on vs-u, mis esinevad trükistes CRJ Klr II ja CRJ Sak. Kal. Põl. (1880). Ei ole väeldamatult selge, kas H. L. kopeeris vs-u nimetatud väljaandest või avaldas C. R. Jakobson oma raamatuis H. L.-lt saadud materjali.  
 59. Leoke 4, 119/26 (1—154)  
 60. Leoke 4, 127/8 (1—31). Vs-u ebatrad. väljendite hulgas. Allikaiks Vig. Lisal. (1890), tundmatu trükis. Seoseid J. Kivisäk H. R 5, 102/4; H. Sulsenberg H II 42, 449/52; J. Tobre H III 11, 585/7.  
 61. Leoke 4, 129 (1—25). Vs-de hulgas ka ebatrad. väljendeid.  
 62. Leoke 4, 131/8 (1—123). Vs-u piibli-fraaside ja ebatrad. väljendite hulgas.  
 63. Leoke 4, 143. 1 vs.  
 64. Leoke 4, 145. 2 vs.  
 65.—66. Leoke 4, 171; 177. Mõlemal viidatud leheküljel 1 vs.  
 67.—68. Leoke 4, 229; 262. Mõlemal viidatud leheküljel 2 vs.  
 69. Leoke 4, 268/9 (1—24). Vs-u ul hulgas.  
 70.—71. Leoke 4, 303; 319. Mõlemal viidatud leheküljel 1 vs.  
 71. Leoke 4, 321/3 (1—17). Vs-u ebatrad. väljendite hulgas.  
 72.—73. Leoke 4, 353; 359. Mõlemal viidatud leheküljel 1 vs.  
 74. Leoke 4, 361. 2 vs.  
 75. Leoke 4, 386. 4 vs.  
 76.—79. Leoke 4, 387; 395; 397; 401. Igal viidatud leheküljel 1 vs.  
 80. Leoke 4, 407. 2 vs.  
 81. Leoke 4, 412. 1 vs.  
 82. Leoke 4, 423 (1—4). Mustand. Vs-d esinevad ka kogus Leoke 4, 73/6.  
 83.—84. Leoke 4, 435; 439. Mõlemal viidatud leheküljel 1 vs.  
 85. Leoke 4, 446. 2 vs.  
 86. Leoke 4, 447 (1—2)  
 87. Leoke 4, 449 —1873. 2 vs. Mustand. Vs-d esinevad ka kogus Leoke 3, 239. H. L. kogudes 9—12, 24, 26—27, 31—34, 36, 38—51, 56, 58—59 on vs-u muu materjali hulgas.  
**Leontjeva, R. Kuu**  
 Viibaste 1, 6/23 —1964. 20 vs Viibaste kogu süsteemis. Allikaiks Loorits VrP ja mingi tundmatu trükis.  
**Lepasson, E.** Tartu Tehnikagümn. õpil. Plv 1. E 63928 (1—6) 1927. Piibliväljendid, nende hulgas vs-lisi.  
 2. ARS I 923/4 (1—9) 1927. Seletatud.  
**Lepik vt. ka Leppik**  
**Lepik, Jaan, soldat**  
 H III 22, 395/402 (1—52) Trv või Vil 1895. Vs-u uk hulgas. Saadetud Peterburist sõjaväeteenistusest. Seoseid Juh. Lepik E 18551/60.  
**Lepik, Juh.**  
 1. E 18551/60 (1—60) Trv või Vil 1895. Vs-u uk hulgas. Seoseid Jaan Lepik H III 22, 395/402.  
 2. E 18560/1 (1—20) Vil 1895  
**Lepik, Noora (13 a.), Tartu Tütarl. Güm. õpil. Trt**  
 A 151 (1—25) 1922. Vs-u lastefolkl. hulgas.  
**Lepiku, Hugo (1892—1974), raamatupidaja, kolhoosnik, pensionär VJg**  
 RKM I 6, 577/84 (1—45) 1962. Vs-u uk hulgas.  
**Lepp, Aino (12 a.), Tartu Tütarl. Güm. õpil. Trt**  
 A 152 (1—17) 1922. Vs-u lastefolkl. hulgas. Seoseid Laine Kallas A 142.  
**Lepp, Alfred (s. 1900), Mõniste rahvamaja juhataja, Mõniste muuseumi töötaja Har RKM II 79, 300/18 (1—43) 1955. Vs-u muu materjali hulgas. Seletatud.**  
**Lepp, August, Tartu Tehnikagümn. õpil. Lai**  
 1. E 63886a (1—8) 1927. Piibliväljendid, nende hulgas vs-lisi.  
 2. ARS I 805 (1—16) 1927. Allikaiks Huvit. II.

**Lepp, Kaljo (Nikolai)** (s. 1908), vallavalit-  
suse ametnik

1. ERA II 168, 174/80 (1—57) Krj 1938. Vs-u ja kk-e. Seoseid ERA II 260, 534/64; ERA II 289, 401/11.
2. ERA II 168, 203 (137—144) Krj 1938. Vs-u muu materjali hulgas. Seoseid ERA II 289, 401/11.
3. ERA II 168, 210/20 (28—67) Krj 1938. Vs-u muu materjali hulgas.
4. ERA II 171, 706/8 (33—43) Krj 1938. Vs-u muu materjali hulgas. Seoseid ERA II 260, 534/64.
5. ERA II 187, 232 (51—53) Krj 1938
6. ERA II 201, 126/56 (1—200) Krj 1938. Vs-u ja kk-e. Seletatud. Seoseid ERA II 260, 534/64; ERA II 289, 401/11.
- 7.—8. ERA II 201, 217/20 (127—148); 324/31 (5—17) Krj 1938. Vs-u uk hulgas.
- 9.—10. ERA II 201, 341 (38—39); 372 (26—28) Krj 1938
11. ERA II 255, 234/41 (1—16) Mus 1939. Vs-u uk hulgas.
12. ERA II 260, 511/30 (19—108) Mus 1939. Vs-u uk hulgas.
13. ERA II 260, 532 (115) Mus 1939
14. ERA II 260, 534/64 (1—177) Krj, Mus 1939. Vs-u ja kk-e. Seletatud. Seoseid ERA II 168, 174/8; ERA II 201, 126/56; ERA II 289, 401/11.
15. ERA II 276, 215 (33a) Mus 1940
16. ERA II 281, 10/27 (1—93; 88) Krj 1940. Vs uk hulgas.
17. ERA II 289, 401/11 (128—233) Krj 1940. Vs-u ja kk-e. Seletatud. Seoseid ERA II 168, 174/80; ERA II 168, 203; ERA II 201, 126/56; ERA II 260, 534/64.
18. ERA II 289, 422/52 (1—161) Krj 1940. Vs-u uk hulgas. Kogutud ERA küsitusluskavade alusel.
19. ERA II 294, 41/72 (1—144) Krj 1940. Vs-u uk hulgas. Arhiivi jaanuaris 1941.

**Lepp, Leida Irene** (s. 1905), filosoofiateadusk. üliõpil.

1. ERA II 21, 328/43 (1—48; 30) Hää 1929. Vs muu materjali hulgas.
2. ERA II 21, 621/9 (1—22) Prn 1929. Vs-u muu materjali hulgas.
3. ERA II 21, 631 (1—5) Hää 1929. Vs-u kk-de hulgas.
4. ERA II 21, 643 (1—6) Krk < Hel 1931

**Lepp, M. MMg**

H IV 3, 763/5 (1—23) 1888. Vs-u uk hulgas.

**Lepp, M. San**

1.—2. H III 10, 580/2 (1—12); 601 (1—5) 1889.

**Lepp, V.,** taluperemees Kos

H II 16, 269/71 (1—50) 1889. Vs-de hulgas ka üksikuid ebatrad. väljendeid.

**Leppick, Kata~Katha,** taluperenaine Pst

1. H II 25, 928 (1—11) 1888. Vs-u uk hulgas. Allikaiks Tõn. Trt. Täht. (1888) Ol. Lisa (1888).

2. H II 25, 934 (1—7) 1888. Allikaks Tõn. R Täht. (1882).

**Leppik, A.,** kooliõpet.

1. E 50913/4 (1—20) Mih < PJg 1920. Vs-de hulgas ka paar uk-teadet.

2. E 50928/31 (1—31) PJg < Pä, Vl. Vs-u uk hulgas.

**Leppik (Leppik-Punabu), Jaan** (1861—1943), mõisakirjutaja, metsavaht, põllumees, luuletaja ja tõlkija Pst

1. H II 25, 951/4 (1—140) 1888. Seoseid E. Raudsep EKS 8° 2, 367/85.

2. H II 49, 210 (1—2) 1894. Seoseid E 52806.

3. H II 49, 220 (1—9) 1895. Vs-u ja kk-e. Seletatud.

4. E 36167 1898. 4 vs.

5. E 52806 (1) 1893

6. E 52808 (1—12) 1893

7. ERA II 142, 458 (7—32) 1937. Vs-u kk-de hulgas.

**Leppik, Mihkel** (s. 1858), rändraamatu-  
kaupmees Koe

1. H II 38, 778 1885. I vs uk hulgas. Esineb ka kogudes H II 65, 302 ja E 212.

2. H II 38, 791/7 (1—16) 1885. Vs-u uk hulgas. Seoseid H II 65, 309/11.

Kõites H II 38 leiduva M. L. korjanduse (H II 38, 773/97) on Hurt saanud õigus-teaduse üliõpil. K. Partsi kaudu novembris 1893 (aruanne 92).

3. H II 65 302 1885. I vs uk hulgas.

4. H II 65, 309/11 (1—11; 6) 1885. I vs uk hulgas.

Kõites H II 65 leiduva M. L. korjanduse on Hurdale Jaan Jungi järele jäänud paberitest saatnud Kolga-Jaani kirikuõpetaja Villem Reiman (1861—1917) septembris 1900 (aruanne 129).

5. E 212, 1885. I vs uk hulgas. Eisenile saadetud tõenäoliselt 1890-ndate algul.

**Lepp-Viikmann, Leena,** järgneva öde vt. Pruul, L.



- Lepp-Viikmann, Toomas** (s. 1864), eelnenu vend Hlj  
 1. E 7499 (1—5) 1894  
 2. E 8131 (1—11) 1892. Kirj. mõjul. Autentset ka. Seoseid L. Pruul (Lepp-Viikmann) H III 2, 339/40.  
 3. E 8192/4 (1—31) 1893. Kirj. mõjul. Autentset ka. Seoseid L. Pruul (Lepp-Viikmann) H III 2, 24.
- Lepson, Daniel** (s. 1900), taluperemees Röp  
 1. ERA II 150, 401/16 (1—144) 1937. Vs-u uk hulgas. Kirj. mõjul. Seoseid P. Steinfeld ERA II 178, 309.  
 2. ERA II 156, 237/342 (1—1680) 1937. Vs-u ja kk-e. Allikaiks Tõn. RP, Tlsp., E, E MVH, Päss PJs ja tundmatu(id) trükis(eid). Autentset väga vähe. Seoseid H. Karro (Karu) H IV 8, 689/96.  
 3. ERA II 203, 587/601 (1—53) 1938. Vs-u uk hulgas.  
 4. ERA II 262, 173/83 (1—37) 1939. Vs-u uk hulgas. Allikaks Tlsp. Autentset ka.  
 5. ERA II 262, 254/72 (1—230) 1939. Vs-u kk-de hulgas. Allikaks E MVH. Seletatud.  
 6. ERA II 262, 337/432 (1—1162) 1939. Vs-u muu materjali hulgas. Allikaiks E, Tlsp., tundmatu(id) trükis(eid). Autentset vähe.  
 7. ERA II 262, 433/8 (1—622) 1939. Vs-u muu materjali hulgas. Allikaiks E MVH, Päss PJs, Tlsp.  
 8. ERA II 271, 369/70 1940. Vs-u muu materjali hulgas.  
 9.—10. ERA II 271, 408 (42); 420 (50—54) 1940  
 11. ERA II 271, 487/614 1940. Vs-u muu materjali hulgas. Kirj. mõjul. Autentset ka.  
 12. ERA II 274, 593/624 (1—76) 1940. Vs-u muu materjali hulgas.  
 13. ERA II 290, 409/27 (1—63) 1940. Vs-u uk hulgas.  
 14. ERA II 290, 428 (1—5) 1940. Kirj. mõjul. Autentset ka.  
 15. ERA II 290, 476 (3) 1940. Kirj. mõjul.  
 16.—17. ERA II 290, 493 (16—18); 523 (33) 1941.  
 Lisaks kirjanduse mõjule on D. L. mitmetel käsikirjadel omavahelisi seoseid.
- Lesk, Aleksei** (1873—1950), rätsep Põi  
 ERA II 187, 575/91 (1—57) 1938. Seletatud.

- Lessing, Linda** (14 a.), Tartu Tütarl. Güm. õpil. Rõn  
 1. A 103 (1—29) 1922. Vs-u muu materjali hulgas. Kirj. mõjul. Autentset ka.  
 2. A 472 (1—113) 1922. Vs-u muu materjali hulgas. Kirj. mõjul.
- Liedenberg, Madis** (1846—1925), vallakirjutaja  
 1. H II 17, 452 (1—3) Phl 1889. Kat. tub koguga E, A 23.  
 2. E, A 23 (1—3) Phl 1889. Mustand.  
 3. E, A 80/3 Vig. Vs-u muu materjali hulgas. Seletatud. Seoseid E 44318b.  
 4. E 44318b Vig 1902. 1 vs.  
 5. E 52636 (1—3) Vig
- Liemann, Georg** Trt  
 E 19116/9 (1—76) 1895. Allikaks Gr. SKO II. Autentset ka.
- Lievoh, Jaan** (1862—1935), kooliõpet. Noa  
 1. H, Gr. Qu. 233/43 (1—74) 1888. Vs-u uk hulgas.  
 2. H, Gr. Qu. 243/5 (75—99) 1888. Vs-de hulgas ka mõned kk-d.  
 3. H II 17, 948 (1—4) 1888  
 4. H II 17, 963/4 (1—12) 1889. Vs-u uk hulgas.  
 5. H II 17, 964/5 (1—8) 1889
- Liibek, Paldiski** õpil. Pld  
 E 73831/2 (1—22) 1925. Kirj. mõjul. Seoseid Sommer E 72995/6.
- Liik, Urve** (s. 1937), Muhu Kk õpil. Muh  
 RKM II 41, 383/91 (1—74) 1954. Vs-u uk hulgas. Allikaks Tlsp. ja mingi nõukogude-aegne õpik.
- Liima, G. Vai**  
 H IV 4, 15/6 (1—11)
- Liissalu, Salme** Mär  
 ERA II 147, 655/6 (1—7; 2) 1937. Vs uk hulgas.
- Liiv (Veskisaar), Ellen** (s. 1930), folklorist  
 1. RKM II 63, 432 (6) Rõu 1957  
 2. RKM II 63, 476/7 (11) Har 1957  
 3. RKM II 69, 61/107 KJn 1957  
 4. RKM II 73, 49/398 Khk 1958  
 5. RKM II 82, 481/503 (1—40) KJn 1958  
 6. RKM II 86, 171 (1) Kaa 1959  
 7. RKM II 93, 165/218 KJn 1959  
 8. RKM II 104, 170 (3) Hls 1961  
 9. RKM II 139, 104 (6—7) Vru 1956  
 E. L. kogudes 3—5 ja 7 on vs-u muu materjali hulgas.
- Liiv, Ester** (s. 1925) Pha  
 1.—2. RKM II 24, 409/22 (1—131); 432 (157—158) 1948. Mõningaid seletatud.
- Liiv, Joosep**, põllumees Kod  
 1. H II 27, 891/2 (1—40) 1888

2. H II 27, 911/2 (1—11) 1888  
 3. H II 27, 918/20 (1—42) 1889. Vs-u kk-de hulgas.
4. H III 9, 309/18 (1—130) 1888
- Liiv, Oskar** (1885—1962), Treffneri güm. õpil., pärastine raamatukaupmees Khk. Vt. ka Thom, C. A.  
 EÜS VI 1279 (1—33; 7) 1909. Vs mst-te hulgas.
- Liiv, Otto (Otu)** (1905—1942), ajalooüli-õpil., pärastine ajaloolane ja arhivaar  
 E, StK 26, 1/102 Lüg, Iis 1924. Vs-u muu materjali hulgas.
- Liivamägi, K.**, Tartu Tehnikagüm. õpil. Trt E 63915 (1—11) 1927. Piibliväljendid, nende hulgas vs-lisi.
- Litvo, Heinrich** (s. 1923) Käi  
 ERA II 264, 435/66 (30—83) 1939. Vs-u muu materjali hulgas.
- Likman, Endel** (13 a.), Pärnu linna 8. algk. õpil. Prn  
 ERA II 69, 463/6 (1—11; 3) 1933. Vs lastefolkl. hulgas.
- Lilhein, Edgar** Kuu  
 Vilbaste 1, 91/119 —1964. 1 vs (lk. 113) Vilbaste kogu süsteemis.
- Lilhein, Richard** (s. 1896), endine meremees, järgneva poeg Kuu  
 1. Vilbaste 1, 91/66 1960 ja daatumita. 66 vs Vilbaste kogu süsteemis. Mõningaid seletatud.  
 2. Vilbaste 1, 120/34 1960/4. 238 vs Vilbaste kogu süsteemis. Mõningaid seletatud.  
 3. Vilbaste 1, 135/65 1960 ja daatumita. Vs-u kk-de hulgas Vilbaste kogu süsteemis. Mõningaid seletatud.  
 4. Vilbaste 1, 166/95 1960/4. Vs-u kk-de hulgas Vilbaste kogu süsteemis. Mõningaid seletatud.  
 5. Vilbaste 1, 196/202 1960/4. Vs-u kk-de hulgas Vilbaste kogu süsteemis. Obst-sõõnse sõnastusega. Mõningaid seletatud.
- Lilhein, Salomon** (1866—1927), eelnenu isa Kuu  
 E 50465/8 (1—30) 1917. Mõningaid seletatud.
- Lilienbach, Juhan** (1870—1928), kirjastaja ja luuletaja Rak  
 1. H II 11, 162/72 1890. Vs-u uk hulgas. Kattub koguga E 8273/96.  
 2. H II 11, 172/4 (1—75) 1890. Vs-d alfabeetiliselt järjestatud.  
 3. H II 46, 421/9 (1—125) 1892. Vs-d alfabeetiliselt järjestatud.  
 4. H II 46, 445/6 (1—39) 1892. Vs-u kk-de hulgas.
5. H II 46, 447/53 (75—101) 1892. Vs-u muu materjali hulgas. Seoseid E 1554/63.  
 6. H II 46, 466/8 (1—40) 1892. Vs-d alfabeetiliselt järjestatud.  
 7. H II 46, 469/70 (1—6) 1892  
 8. H II 46, 471/4 (111—131) 1893. Vs-u uk hulgas. Seoseid E 8273/96.  
 9. E 1554/63 (81—108). Vs-u muu materjali hulgas.  
 10. E 8273/96 (167—266) 1892. Vs-u uk hulgas.
- Lill, H.**, Äbia Kk õpil. Hls  
 RKM II 99, 533 (1—5) 1946. Allikaks Loorits Vrp või mingi muu trükis. Muuseumi 1960. a.
- Lill, Mare**, Otepää Kk õpil. Ote  
 1. RKM II 84, 141/5 (1—100) 1955/6. Kirj. mõjul. Seoseid RKM II 84, 157/9.  
 2. RKM II 84, 157/9 (1—14) 1957. Kirj. mõjul. M. L. käsikirjad jõudsid muuseumi jaanuaris 1959.
- Lille, Voldemar** (s. 1891)  
 1. E 59957/62 (1—31) MMg 1927. Vs-u uk hulgas.  
 2. E 59979/88 (32—77) MMg 1927. Vs-u uk hulgas.  
 3. E 59991b/60003 MMg 1925. Vs-u muu materjali hulgas.  
 4. ERA II 138, 593/603 (1—26) Ote 1937. Vs-u muu materjali hulgas.
- Lillemäe, Naima** (s. 1925), Enge algk. õpil. PJg  
 ERA II 210, 661/3 (1—14) 1939. Vs-u uk hulgas.
- Lillemägi, Marie**, Pankjavitsa algk. õpil. Se  
 1. ERA II 144, 496 (1—10) 1937  
 2. ERA II 144, 497 (1—5; 3) 1937. Vs-kk-de hulgas.
- Lilleniit, Maria** vt. Vabarna, M.
- Liller, Jüri** (s. 1865) Trv  
 1. H II 49, 159/63 (1—101) 1894  
 2. H II 49, 164/6 (1—49; 47) 1894. Vs-kk-de hulgas.  
 3. H II 49, 189/90 (1—23) 1895
- Lillesaar, Olga** (s. 1913), Narva 6. algk. õpil. Nrv  
 A 11088 (1—17; 17) 1929. Vs lastefolkl. hulgas.
- Lillialik, Joh.**, Tartu Poegl. Güm. õpil. Ta  
 ERA II 31, 189 (1—6; 2) 1930. Vs muu materjali hulgas.
- Lillimägi, Keete (Käthe)** (s. 1905), filoloogiuüliõpil. (1925—1931) Hel  
 KKI, MS: Ilmastik 1932. Vs-u sõnavaramaterjali hulgas.

- Limberg, Evalia** (12 a.), Velise kõrgema algk. õpil. Mär  
A 10250 (20—28) 1928. Kirj. mõjul.
- Linamaa, Meta**, Rakvere Chisgümn. õpil.  
Rkv  
ERA II 70, 446 (33—34) 1934
- Lind, E.**, Väandra Põllumaj. Chisgümn. õpil.  
Vän  
E 79505/6 (1—28) 1932. Vs-u uk hulgas.
- Lind, S.** vt. Münther, Otto Heinrich
- Lind, Siegfried** (s. 1899), meditsiiniüliõpil.  
Tõs  
E, StK 1, 163 (1—10) 1921. Mõningaid seletatud.
- Linde, Johannes** vt. Leinsoo, J.
- Linde, Peeter** vt. Leesment, Ants ja —
- Lindebaum (-Sardo), Mihkel** (s. 1865)  
1. H II 21, 590 (1—9) Tor 1888  
2. H II 58, 383/400 (1—111) Prn 1896. Vs-u uk hulgas.  
3. H II 58, 401/3 (1—33) Prn 1896. Kirj. mõjul. Uheks allikaks Wied. Seosid G. Anniko E 5361/2.
- Lindmets, J.** Kuu  
1. Vilbaste 1, 6/23 —1964. 1 vs (lk. 19) Vilbaste kogu süsteemis.  
2. Vilbaste 1, 34/57 —1964. 1 vs (lk. 47) kk-de hulgas Vilbaste kogu süsteemis.
- Lindpere, Oskar**, Tartu Tehnikagümn., õpil.  
Kod  
1. E 48655 (1—3; 1) 1 vs ebatrad. väljendite hulgas.  
2. E 63911 (1—14) 1927. Piibliväljendid, nende hulgas vs-lisi.
- Lindsi, Ernst** (1888—1983), muuseumiametnik Trt  
ERA II 10, 199 1929. 1 vs, kirjutatud humoristliku soovisõnana dr. Oskar Loo-riitsale haigusest paranemist soovides.
- Lindström, Evald** (s. 1915) Kuu  
1. Vilbaste 1, 91/119 1958 ja daatumita. 484 vs Vilbaste kogu süsteemis. Mõningaid seletatud.  
2. Vilbaste 1, 120/34 1964. 32 vs Vilbaste kogu süsteemis.  
3. Vilbaste 1, 135/65 1958/9 ja daatumita. Vs-u kk-de hulgas Vilbaste kogu süsteemis. Mõningaid seletatud.  
4. Vilbaste 1, 166/95 1961/4. Vs-u kk-de hulgas Vilbaste kogu süsteemis. Mõningaid seletatud.  
5. Vilbaste 1, 196/202 1964. Vs-u kk-de hulgas Vilbaste kogu süsteemis. Obst-sõõnse sõnastusega. Mõningaid seletatud.
- Lindvere, Anna** vt. Nõu, Hilda
- Lindvest, Aino** (s. 1929), Uuri algk. õpil.  
Kuu  
ERA II 263, 143 (1—6) 1940
- Lindvest, Gustav** Kuu  
1. KM KO, f. 47, m. 26 : 7 1880. 40 vs G. L. kirjas C. R. Jakobsonile.  
2. E 18531/3 (1—32) 1895. Vs-u kk-de hulgas.  
3. E 18533 (1—7; 1) 1895. Vs uk hulgas.
- Linkstein, Johannes** vt. Kuus, Juuli
- Linna, Maria** (s. 1910), järgneva õde Se  
1. ERA II 278, 526 (5—10) 1940  
2. ERA II 278, 549/64 (1—275) 1940. Vs-u kk-de hulgas.  
3. ERA II 278, 569/78 (1—110) 1940. Vs-de hulgas ka mõned kk-d.  
4. ERA II 296, 300 (2b) ja 307 (6b) 1940  
5. ERA II 307, 176 (2) 1942  
6. RKM II 22, 253/80 (1—32) 1943. Vs-u muu materjali hulgas. Muuseumi juunis 1949.  
7. RKM II 30, 288/310 1949. 195 trad. väljendit, vs-de hulgas ka kk-e. Üles kirjutatud koguja perekonnaliikmetelt ja koguja enese teadmusest.  
8. RKM II 43, 604/6 (1—31) 1955. Vs-u ja kk-e hundi kohta. Seletatud.  
9. RKM II 43, 699 (5) ja 746(2a) 1955  
10. RKM II 59, 526 (3a) 1956  
11. RKM II 59, 530 1956. 1 vs. Seletatud.  
12. RKM II 59, 586/7 (32) 1956. 2 vs.  
13. RKM II 59, 590(37) 1956. 2 vs.  
14. RKM II 67, 649 1957. 1 vs kontekstis.
- Linna, Timofei** (s. 1912), pärsine muuseumitöötaja, eelnenu vend Se  
1. S 9133/4 (1—13) 1928  
2. S 10828 (1—7) 1929  
3. S 25480/90 (1—205) 1930. Vs-u kk-e hulgas.  
4.—5. S 25491/5 (1—100); S 25555/6 (1—38) 1930
- Linnamägi, Ilme** (s. 1940), Otepää Kk õpil.  
Ote RKM II 84, 62/6 (1—21) 1956. Vs-u ja kk-e. Kirj. mõjul. Uheks allikaks Loo-riits VrP. Muuseumi jaanuaris 1959.
- Linnasaar, Mihkel** vt. Vanakesa, M.
- Linnomägi, Magda** (18 a.) Pal  
A 313 (1—40) 1922. Vs-u muu materjali hulgas. Kirj. mõjul.
- Lintsmann, Eerich**, Pärnu Poegl. Gümn. õpil.  
Prn

- E 86031/4 (1—20) 1932. Vs-u uk hulgas.
- Liping, H.**, Tartu Poegl. Güm. õpil. Trt E 83886 (1) 1933
- Lipp, Karola** (s. 1909) Tartu Tütarl. Güm. õpil. Trt  
A 61 (1—22) 1922. Vs-u lastefolkl. hulgas. Kirj. mõjul. Seoseid A. Ennok A 51.
- Lipping, Karl (Carl)**, abikooliõpet.  
3 esimest saadetist nimemärkide C... L... ja C. L.-pp all, edasised täisnimega (aruanded 111, 112, 115, 116, 117)  
1. H II 51, 369/72 (1—75) Ote, Kan 1895. Mõningal määral Meelej. (1887) mõju (ehk kasutanud memoreerimistoe-na?). Valdavalt autentne.  
2. H II 56, 823/4 (1—25) Ote 1895  
3. H II 56, 990/3 (1—60) Ote, Kan 1895. Mõningal määral Meelej. (1887) mõju. Valdavalt autentne.
- Lippmann, M.**, kooliõpet. Pär  
H II 20, 61 (1—23) 1888
- Lippus, Ernst-Leopold** (s. 1917) Sim  
ERA II 167, 26/8 (1—19) 1937. Vs-u uk hulgas. Kirj. mõjul.
- Lipsmäe, Anne** vt. Rõõm, Anita jt.
- Lissits, Adele** (s. 1908), Tartu Tütarl. Güm. õpil. Trt  
A 153 (1—26) 1922. Vs-u lastefolkl. hulgas.
- Lobja, Linda** (13 a.), Paadremaa algk. õpil. Var  
A 16494 (6—10) 1938. Allikaks Nurmik II<sup>2</sup>.
- Lobjak, Jakob**, talusulane KJn  
1. H II 49, 989/1009 (1—127) 1893. Vs-u uk hulgas.  
2. H II 49, 1020 ja 1017 (1—22) 1894. Allikaks Lindenberg ATT. Autentset ka. Kirjutaja on lehekülgede järjestamisel eksinud.
- Lobjakas, Eugen** (13 a.), Paadremaa algk. õpil. Var  
A 16495 (6—9) 1938. Kirj. mõjul.
- Lohk, Hans** (1867—1942), meditsiiniüliõpil., pärastine arst ja diplomaat Kuu  
H II 34, 765/6 (1—25) 1892. Vs-d on üles kirjutanud Johannes Esken (vt. VK III lk. 37). Vs-d on H. L. materjali hulgas ja tema käekirjas.
- Loiken, Karl**, käsitöölise Kär. Vt. ka Mag(g)us, Jüri; Peeters, Friidu.  
1. H II 18, 881/2 (1—27) 1890. Mõningal määral CRJ KLR III mõju. Valda-
- valt autentne. Vs-d (välja arvatud nr. 27) esinevad ka kogus SKS, Niemi II nr-d 204—255. Valikuliselt on K. L. materjali kopeerinud Th. Sömer, vt. SKS Niemi II nr-d 1148—1609, K. L.-lt nr-d 1587—1591.  
2. H III 5, 99 (1—10) 1890. Vs-d esinevad ka kogus SKS Niemi II nr-d 204—255.  
3. SKS, Niemi II nr-d 204—255 1899
- Loim, H.** (14 a.), Tartu Poegl. Güm. õpil. Ran  
E 83962 (1—5) 1933. Vs-u muu materjali hulgas.
- Lond, Väino**, Pärnu II 7-kl. kooli õpil. Prn  
1. KKI 28, 73/9 (1—31) 1954. Kirj. mõjul. Kirjutaja on üritanud vs-u seletada. Seletuskatsed on enamasti küll vaid vs-tekstide väheütlevad ümbersõnastused või osutavad ilmset vs-de sisu mitte-mõistmist. Seoseid L. Palusalu KKI 2, 205/11; E. Uiho RKM II 84, 209/10; L. Verliin RKM II 41, 423/5. Saadud «Sädeme» toimetuse kaudu.  
2. KKI 28, 81/4 (1—11) 1954. Kirj. mõjul. Seletuskatsed sama abitud kui eelmises käskkirjas.
- Loodus, Gustav** (s. 1880) Kan  
1. H I 7, 614 (1—3) 1895  
2. H I 7, 615 (1—22; 15) 1895. Vs kk-de hulgas. Seletatud.  
3. H I 7, 628 (1—3) 1896  
4. H I 7, 629/30 (1—34; 13) 1896. Vs kk-de hulgas. Seletatud.  
5. H I 7, 643/5 (1—22) 1896. Vs-u uk hulgas.  
6.—9. H I 7, 645 (1—10); 646 (1, 3); 657/8 (1—13); 660 (7) 1896  
10. H I 7, 661/2 (1—35; 26) 1896. Vs kk-de hulgas.  
11. H I 10, 186/7 (1—11; 9) 1896. Vs uk hulgas.  
12. H III 26, 244 (1—5) 1895
- Loorits, Oskar** (1900—1961), folklorist. Vt. ka H. L. (?); Linds, Ernst; Rand, Aleksei; Voolaine, Paulopriit; Võimula, Tõnu.  
1. E, StK 10, 1/181 Hls, Pst, Kõp 1921—1922. Vs-u muu materjali hulgas.  
2. A 483 (1—47) Kõp 1922. Vs-u muu materjali hulgas.  
3. A 513 (1—48) 1911—1922. Vs-u muu materjali hulgas. Vt. järgnev.  
4. A 514 (1—119) 1914—1918. Vs-u muu materjali hulgas. Kogude A 513 ja A 514 materjali on O. L. kopeerinud Alilde Riisenbergi (Kile Liide, Kõp khk Suure-Kõpu v. Kile talu peretütar, sünd.

1899. a.) albumeist 1922. Nimetatud albumeis on olnud sissekirjutusi eri isikuilt eesti, vene ja saksa keeles, muist sissekirjutusi on olnud dateeritud. Zanimiselt on O. L. käsikirjade aluseks olnud albumid sisaldanud albumisalme, sententse, regilaule ja ka üksikuid vs-u (~vs-laadseid väljendeid).
5. A 516 (1—29) Kõp 1922. Vs-u muu materjali hulgas.
6. A 517 (1—65) Kõp 1922. Vs-u muu materjali hulgas.
7. A 524 (4—5) Pii 1922
8. ERA II 10, 587 (2) Kam 1929
9. ERA II 34, 321/35 (1—84) Tln, Rei, Hel, Kõp, Pst, Vil, MMg, Rõn, Trt, Äks, Plv, Se 1920—1928. Vs-u ja kk-e.
10. ERA II 34, 355 (1) Rei 1927
11. ERA II 34, 369 (2) Röp 1927
12. ERA II 34, 408 Trt, Tln 1932. 2 vs.
- Loot, Alma** (s. 1908), Rõngu kõrgema algk. õpil. Rõn  
A 4825 (1—18; 1) 1924. Vs lastefolkli hulgas.
- Lootus, Georg**, Rakvere Ühisgümnn. õpil. Rkv  
ERA II 70, 296 (5—6) 1934
- Lootus, Isak** Hlj  
1. H II 38, 265/6 (1—45) 1893  
2. H II 38, 268/70 (1—26; 4) 1893. Vs uk hulgas.
3. H II 38, 270 (1) 1893  
4. H II 38, 270/3 (1—27) 1893. Vs-u uk hulgas.
5. H II 38, 297/8 (1—26) 1893.  
I. L. kogutud materjal on saadetud Peterburist.
- Luha, Amanda** (s. 1914), Otepää algk. õpil. Ote  
A 7495 (1—15; 9) 1925. Vs muu materjali hulgas.
- Luhk** (10 a.), Laius-Tähkvere kõrgema algk. õpil. Trm  
A 4053 (1—6; 5) 1923. Vs lastefolkli hulgas. Kirj. mõjul.
- Luhk, Hele**, Otepää Kk õpil. Ote  
RKM II 84, 277 (6—10) 1955/6. Muuseumi jaanuaris 1959.
- Luiga, Georg Eduard** (1866—1936), kooliõpet., pärastine ajakirjanik ja kirjanik  
1. H II 28, 296 (1—2) Kan 1888. Saadetud Äksi kihelkonnast.  
2. H II 45, 465 (1—3) VNg 1893. Saadetud Simbirski kubermangust.
- Luiga, Nikolai** (s. 1924), Pankjavitse algk. õpil. Se  
1. ERA II 144, 640 (1—7) 1937  
2. ERA II 151, 323/4 (1—16) 1937
3. ERA II 151, 355/6 (1—15) 1937
- Luigla, Elli** (s. 1919) Kod  
1. ERA II 179, 522 (27—32; 27) 1937. Vs kk-de hulgas.
2. ERA II 257, 235/59 (1—98) 1939. Vs-u muu materjali hulgas.
- Luik, Eha** (s. 1909), Rõngu kõrgema algk. õpil. Rõn  
A 4826 (1—22; 9) 1924. Vs lastefolkli hulgas.
- Luik, Voldemar Christian** vt. Kaur (Kase), Leena
- Lukk, Helga** (12 a.), Tartu Õpet. Semin. algk. õpil. Trt  
A 11562 (2) 1931
- Luks, Tatjana** (s. 1868)  
1. ERA II 300, 358/65 (1—90) Kär 1942. Vs-u kk-de ja ebatrad. väljendite hulgas. Kirj. mõjul. Seoseid P. Kasekänd RKM II 4, 207/13. Saadetud Kuressaarest.
2. ERA II 300, 367/73 (1—70) Kre 1942. Vs-u ebatrad. väljendite hulgas. Kirj. mõjul. Üheks allikaks Verlok-Saarmann Kal. (1909). Autentset ka.
- Lume, Nikolai** Se  
ERA II 174, 741/2 (1—10) 1938. Vähesel määral kirj. mõju. Valdavalt autentne.
- Lunts, Julius** (s. 1902), kooliõpet. Amb v. JMd. Vt. ka Volodin, Aleksander.  
1. ERA II 183, 539/43 (51—120) 1938. Kirj. mõjul. Autentset ka. Seoseid O. Kuuskla ERA II 172, 281/2.
2. ERA II 183, 549/60 (1—210) 1938. Vs-u kk-de hulgas.
- Lurich, Karl Voldemar** (s. 1872) VMr  
1. H II 12, 163/93 (1—132) 1890. Vs-u uk hulgas.
2. H II 12, 195/7 (1—33) 1890
3. H II 12, 446/56 (1—61) 1890. Vs-u uk hulgas.
- 4.—6. H II 12, 457/60 (1—58); 465/6 (1—23); 886 (1—10) 1890
- Lus(s)ik, Hendrik** (1860—1920), Uduvere ap.õig. koguduse sünnimeetrikas eesnimi Andrei), aednik, kingsepp, kõrtsmik PJg  
1. H II 41, 949/60 (1—67) 1889. Vs-u uk hulgas.
2. H II 41, 961/7 (68—150) 1889. Allikaiks Lindf. (1879), CRJ KLr II. Autentset ka.
3. H IV 5, 145/6 (1—12) 1895. Vs-u uk hulgas.
- Luthverk, Johan** (s. 1861), esmakordne saadeti nimemärk J. L. all, edasised täisnimega (aruanded 27, 30, 32) Hag  
H III 3, 412/4 (1—30) 1889. Vs-u uk

- hulgas. Allikaks Ol. Lisa (1888). Autentset ka.
- Luts, Andres** (1873—1933) pärsine kooliõpet. Pst
1. H III 6, 932/7 (1—21) 1889. Vs-u uk hulgas.
  2. H III 6, 938 (1—18) 1889
  3. H III 6, 949/58 (1—52; 10) 1889. Vs uk hulgas.
- Luu, Martin** (1876—1964), talupidajast lina-kaupmehe poeg, kooliõpet., trammi-konduktor, seltside kirjatöimetaja, mölder, vallasekretär, talupidaja, kolhoosnik PIt
1. H II 49, 917/21 (1—27) 1895. Vs-u kk-de hulgas. Seletatud.
  2. H II 54, 819/28 (1—55) 1892—1896. Vs-u kk-de hulgas. Seletatud. Hurdale veebruaris 1896.
  3. H II 59, 528/31 (1—35) 1896. Vs-u uk hulgas.
  4. H II 59, 557/66 (1—60) 1897. Vs-u kk-de hulgas. Seletatud.
  5. H II 59, 576/82 (1—36) 1897. Vs-u kk-de hulgas. Seletatud. Seletuskatsed enamasti vaid väheütlevad väljendite ümbersõnastused. Hurdale veebruaris 1898.
  6. H IV 5, 455/73 (1—202) 1894. Allikaiks CRJ KLR I, II, Gr. SKO II, Gr. RkOrE II, Ol. Lisa (1888), Org. Wied., võimalik, et mingi teise trükise vahendusel. Autentset ka. Seoseid E 7112, E 7125, E 8322/33.
  7. H IV 5, 474/9 (1—55) 1894. Vs-u kk-de hulgas. Seoseid E 7111/2, E 8333/4, E 8339/41.
  8. H IV 5, 546/50 (1—20; 20) 1894. Vs uk hulgas. Seoseid E 12673/7.
  9. H IV 5, 596/600 (1—50) 1894. Vs-u kk-de hulgas. Hurdale jaanuaris 1895.
  10. E 2783 (1—3; 3) 1893. Vs kk-de hulgas.
  11. E 2784 (1—2) 1893
  12. E 2875 (1—10). Vs-u kk-de hulgas.
  13. E 2875/6 (1—10)
  14. E 7111/2 (1—18). Vs-u kk-de hulgas.
  15. E 7112 (1—5)
  16. E 7125/9 (1—50) 1893. Kirj. mõjul. Autentset ka.
  17. E 8322/33 (1—120) 1893. Allikaiks CRJ KLR I, II, Gr. SKO II, Gr. RkOrE II, Org. Autentset ka.
  18. E 8333/4 (1—18) 1893. Vs-de hulgas ka mõned kk-d.
  19. E 8339/41 (1—25) 1893. Vs-u kk-de hulgas.
  20. E 8341/5 (1—55) 1893. Allikaks Wied., võimalik, et mingi teise trükise vahendusel. Autentset ka.
  21. E 9757 (1—5) 1894. Vs-u kk-de hulgas.
  22. E 12673/7 (1—30; 18) 1894. Vs uk hulgas.
  23. E 12677/8 (1—8) 1894. Vs-u kk-de hulgas.
  24. E 12678 (1—6) 1894
  25. RKM II 98, 424/35 (1—35) 1960. Vs-de hulgas ka mõned kk-d. Seletatud.
  26. RKM II 98, 433/43 (1—36) 1960. Seletatud.
  27. RKM II 110, 339/46 (1—25) 1960. Mõned vs-d traditsioonipärasest põikuvast sõnastusest. Seletatud. Muuseumi jaanuaris 1961.
  28. RKM II 110, 419/28 (1—43) 1961. Vs-de hulgas ka mõned kk-d. Mõned väljendid traditsioonipärasest põikuvast sõnastusest. Seletatud. RKM-i kogus leiduvad M. L. materjalid on saadetud Jüri kihelkonnast.
- Lauberg, Vladimir**, Rakvere Ühisgüm. õpil. Rkv  
ERA II 70, 454 (9—15) 1934. Kirj. mõjul. Autentset ka.
- Luud, Karl** vt. Penna, Peeter ja —
- Luuk, Ernst**, Rakvere Ühisgüm. õpil. Hlj
1. ERA II 70, 289/90 (1—7; 3) 1934. Vs muu materjali hulgas.
  2. ERA II 83, 470 (1—18; 1—6) 1935. Kirj. mõjul.
- Luuri, Voldemar**, Rakvere Ühisgüm. õpil. Rkv  
E 84374 (1—6) 1933. Allikaks Nurmik II.
- Luutos, J.**, Otepää Ühisgüm. õpil. Ote  
E 82934 (5) 1933. Kirj. mõjul.
- Luutos, V.**, Tartu Tütarl. Güm. õpil. Nõo  
E 81909 (1—4) 1932. Allikaks Nurmik I või II.
- Lõhmus, Mara** (12 a.), Narva 2. algk. õpil. Nrv  
A 13293 (25—30) 1935. Kirj. mõjul.
- Lõhmus, Salme** (1902—1981), folklorist, muuseumitöötaja
1. RKM II 12, 9/70 (1—84) Ote, Vlg. Vs-u muu materjali hulgas.
  2. RKM II 27, 353 (75) Kod 1948
  3. RKM II 28, 9/307 Se 1949. Vs-u muu materjali hulgas. Kogutud ekspeditsioonil.
- Lõhmusmägi, Joh.** vt. Mägi, Johann
- Lõvi, Oskar** (s. 1892), Treffneri Güm. õpil. Koe

- EUS VII, 816/26 (1—136) 1909/10. Vs-u uk hulgas.
- Länts, Herman(n)** (1867—1917), kooliõpet., raamatupidaja Hlj  
 1. ERA II 153, 21/920 —1917. Vs-u muu materjali hulgas. Samu vs-u korduvalt kirjutatud. Kõide ERA II 153 koosneb tervenisti H. L. järelejäanud pabe-  
 reist. Nende hulgas on mustandlikke vi-  
 sandeid ja ka korralikult puhtaks kirju-  
 tatud osi (sellest johtub korduvusi). Ma-  
 terjal on arhiivi saadud H. L. lastelt  
 Julius August Reepärgi vahendusel  
 1937. a.  
 2. ERA II 198, 13/344 —1917. Vs-u muu  
 materjali hulgas. Kogus valdavalt puh-  
 tandlikud käsikirjad. Arhiivi saadud  
 H. L. lastelt Julius August Reepärgi va-  
 hendusel 1938. a.
- Lätt, Kusta** MMg  
 1.—2. E 46179/80 (1—56); 46180 (1—  
 6) 1895  
 3. E 46183 (1—9) 1895. Vs-de hulgas  
 mõned ebatrad. väljendid.
- Lätt (Kutti) Selma** (1909—1969), folklorist  
 1. ERA II 259, 9/132 Hag, Kod 1938.  
 Vs-u muu materjali hulgas.  
 2. ERA II 285, 253/316 (1—160) Hls,  
 Pst 1939/40. Vs-u muu materjali hulgas.  
 3. ERA II 308, 413/44 Pst 1942. Vs-u  
 muu materjali hulgas. Arhiivi detsembris  
 1943.  
 4. RKM II 1, 9/540 Muh, Hls, Khn, Pst  
 1944/51. Vs-u muu materjali hulgas.  
 5. RKM II 27, 9/104 (1—205) Kod 1949  
 6. RKM II 28, 399 (3—4) Röp 1952  
 7. RKM II 43, 409 (3) Pst 1955  
 8. RKM II 44, 9/155 Se 1953  
 9. RKM II 64, 47/208 Har, Rõu 1957  
 10. RKM II 74, 529/795 Khk 1958  
 11. RKM II 86, 331/591 Krj, VII 1959  
 12. RKM II 94, 9/306 Krk 1960  
 13. RKM II 107, 9/381 Hls, Krk 1961  
 S. L. kogudes 1—4, 8—13 on vs-u muu  
 materjali hulgas. Kogud 5—13 on üles  
 kirjutatud KM-i ekspeditsioonidel.
- Lätt (Kutti), Selma** (= eelnenu) ja **Tam-  
 pere, Herbert** (1909—1975), folklorist  
 ERA II 115, 9/112 Har, Krl 1935. Vs-u  
 muu materjali hulgas.
- Lättemäe, Andres** vt. Talts, Maie
- Lätti, Taavid** (1863—1924), kooliõpet. Võn  
 1. H II 29, 760/2 (1—32; 31) 1889. Vs  
 uk hulgas.  
 2. H II 29, 763 (1—25) 1889
- Lütsepp, Heldur** (s. 1941), Otepää Kk õpil.  
 Ote
- RKM II 84, 77/89 (1—200) 1956. Vs-u  
 ja kk-e. Allikaiks Kmpm. EL II<sup>8</sup>. Kmpm.  
 KLR II<sup>2</sup> ja mingi(d) tundmatu(d) trüki-  
 s(ed). Seoseid A. Pärl KKI 28, 181/2;  
 V. Sahtel KKI 28, 129/31. Muuseumi  
 jaanuaris 1959.
- M.** vt. Mikkel, Hindrik  
**M. J. R.** vt. Riste, M.  
**M... M...** vt. Mikiver, Miina  
**M... S...** Hlj  
 H III 23, 153 (1) 1895  
**M. V.-K.** vt. Vanakesa (-Linnasaar), Mih-  
 kel
- Maalman, Paul** (12 a.), Konguta kõrgema  
 algk. õpil. Puh  
 A 9285 (1—14; 1) 1926. Vs lastefolkl.  
 hulgas.
- Ma(a)sen, Helene** vt. Varik, H.
- Maasi, Elmar** (s. 1912), Viru-Jaagupi algk.  
 õpil. VJg  
 A 7786 (1—8; 6) 1925. Vs lastefolkl. hul-  
 gas.
- Maasik, Diedrich, Mustvee** Reaalkooli õpil.  
 Iis  
 ERA II 249, 293/4 (1—9) 1939
- Maasik, Endel** (s. 1930) Hel  
 RKM II 35, 109/32 1948. Vs-u muu ma-  
 terjali hulgas.
- Madis, Krista, Võhma** 7-kl. kooli õpil. Ptl  
 KKI 28, 169/74 (1—56) 1954. Vs-u ja  
 uk teateid. Allikaiks Kmpm. EL IV<sup>2</sup> ja  
 mingi tundmatu trükis. Seoseid I. Jaa-  
 niste KKI 28, 156/7; E. Kaskema KKI  
 28, 105/7; E. Ploom KKI 28, 97/100;  
 H. Veinjärv KKI 28, 175/80. Saadud «Sä-  
 deme» toimetuse kaudu.
- Madisson, M.** (15 a.), Kergu algk. õpil.  
 Pjg  
 A 2402 (1—9) 1923. Vs-u lastefolkl.  
 hulgas.
- Madissoo, Ivi** (s. 1942), filoloogiuõpil.  
 Rap  
 EKRR I 37, 64 (3) 1961
- Mag(g)us, Jüri, Anseküla** kihelkonnakooli  
 õpil. Ans  
 1. H IV 4, 167 (1—6) 1891  
 2. H, Mapp, 131 1891. 1 vs.  
 3. H, Mapp, 132/3 (1—16) 1891. J. M.  
 materjali saatis Hurdale Karl Loiken.
- Maksim, Rein** Trt  
 E 18984 (1—12) 1895. Saadetud  
 A. S. Schnakenburgile koos vastustega  
 «Kasulises Talurahva Kalendris» avalda-  
 tud mõistatustele (Kas. Talur. Kal. 1895,  
 lk. 49/50).
- Mallene, Endel** (s. 1933), Viljandi 2. Kk

- õpil., pärastine ajakirjanik, kirjanduskriitik ja tõlkija Vln  
RKM II 35, 343/4 (1—11; 2) 1950. Vs muu materjali hulgas.
- Maripuu, O. Kuu**  
Vilbaste 1, 6/23 —1964. 48 vs Vilbaste kogu süsteemis. Allikaks Kmpm. KLR II.
- Mark, Karl** (15 a.), Palamuse kõrgema algk. õpil. Pal  
A 274 (1—17) 1922. Vs-u lastefolkl. hulgas. Kirj. mõjul.
- Mark, Valdo** (s. 1920), põllutööline Mus  
ERA II 275, 357/86 (1—58; 54) 1940. Vs muu materjali hulgas.
- Marmor, Jaan** vt. Pistrik, Anna
- Martel, Selma** (15 a.), Kambja kõrgema algk. õpil. Kam  
A 1287 (1—99) 1922. Vs-u lastefolkl. hulgas.
- Martin, August** (1893—1982), kooliõpet., pensionär, kodu-uurija Vai  
RKM II 116, 75 1962. 1 vs kontekstis.
- Martin, Hans** (s. 1892) Hel  
1. ERA II 42, 407 (1—16) 1932. Vs-u uk hulgas.  
2. ERA II 142, 561/4 (1—32) 1937. Vs-de hulgas ka mõni kk.  
3. ERA II 142, 591/3 (1—39) 1937  
4. ERA II 256, 253/78 (1—23) 1939  
5.—6. ERA II 303, 426/43 (1—158); 476/8 (159—171) 1942  
H. M. kogudes 3—6 on vs-u muu materjali hulgas.
- Martin, L.**, Pärnu Tütarl. Güm. õpil. Tõs  
E 65182/5 (1—24; 20) 1930. Vs uk hulgas.
- Martinson, Ada**, Vändra Majandusgüm. õpil. Hää  
1. E 82398 (1—7; 7) 1933. Vs kk-de hulgas.  
2. E 82399 (1—14) 1933
- Martinson, Erna**, Paldiski Ühisgüm. õpil. Nis  
1. E 72968/9 (1—41). Kirj. mõjul.  
2. E 72969 (1—19). Vs-u kk-de hulgas.
- Martinson, Hans** (s. 1871), põllutööline, vallakirjutaja abi Pär  
H III 5, 331/2 (1—14) 1888
- Martinson, Hilma** (15 a.), Kõnnu algk. õpil. Kuu  
1. ERA II 178, 363 (1—4) 1938  
2. ERA II 222, 452 (1—7) 1939
- Martinson, Hugo** (14 a.), Palamuse kõrgema algk. õpil. Pal  
A 245 (1—12) 1922. Vs-u lastefolkl. hulgas. Seoseid E. Soodla A 262.
- Martinson, Karl Eduard**, põllumees MMg  
1. H II 28, 577 (1—7) 1889  
2. H II 28, 595/7 (1—34) 1889. Seoseid E 18101/3.  
3. E 18101/3 (1—29) 1895
- Martinson, Konstantin** (14 a.), Laius-Tähkvere kõrgema algk. õpil. Lai  
A 4096 (1—19) 1923. Kirj. mõjul.
- Martinson, Marta** vt. Mäesalu, M.
- Marvig, Johannes** (14 a.), Jakobi algk. õpil. Vig  
A 9019 (1—3; 2) 1926. Vs lastefolkl. hulgas.
- Masen, Helene** vt. Varik, H.
- Masing, Gustav Aleksander** (1832—1901), kirikuõpet. Vas  
H IV 4, 801/15 (1—118) 1884. Vs-kogu pealkirjaga «Sprichwörter aus dem Kirchspiel Neuhausen (von Pastor G. Masing erhalten)». J. Hurda käekirjas. Tõenäoliselt ümberkirjutus G. M-i käskirjast (sellele viitavad kirjutise mõningad detailid).
- Masing, Heinrich** (1843—1919), kooliõpet. Vai. Vt. ka Torpan, Daavet.  
1. H I 1, 23/4 (1—34) 1888. H. M. märkuse järgi «Vaivara kihelkonna koolilaste korjandus». Allikaks Lindenberg ATT.  
2. H II 7, 65/74 (1—125) 1889. Vs-u uk hulgas.  
3. H II 7, 75/8 (1—86) 1889. Allikaiks Niggol VKOR, Lindenberg ATT. Autentset vähe. Enamik vs-dest alfabeetiliselt järjestatud. Seoseid H II 36, 395/7.  
4. H II 36, 395/7 (1—56) 1893. Allikaiks ER Kas. Kal. (1892), Gr. ELr II. Autentset ka.  
5. H II 36, 404 (57—76) 1893. Vene vs-u sisaldavate trükiste mõju.
- Massakas, Elsa**, Kambja kõrgema algk. õpil. Kam  
A 1250 (1—44) 1922. Vs-u lastefolkl. hulgas. Kirj. mõjul.
- Masso, O. Krk**  
E 77249 (1—4) 1931
- Mastberg, C. (~Karl)** (s. 1866), kaupmees VMr  
1. H II 11, 913/23 (1—188) 1891. Allikaiks Vlg. Lisal. (1890), Niggol VKOR, Gr. SKO II. Autentset ka.  
2. H II 38, 581/5 (1—54) 1892. Vs-u uk hulgas. Allikaks Linda (1890). Autentset ka.  
3. H II 38, 586 (1—20) 1892. Kirj. mõjul. Autentset ka. Seoseid H III 12, 326.



4. H II 38, 587/93 (1—50) 1893. Vs-u uk hulgas.
5. H II 38, 595/8 (1—80) 1893. Allikaiks Meelej. (1887), Vlg. Lisal. (1890). Autentset ka.
6. H III 12, 319/21 ja 326 (1—19) 1891. Kirj. mõjul.
- Matela, Endla** (vt. Juht (-Matela), E. ja Salve, Kristi)
- Matson, Evgraf**, Väandra Põllumajandusliku Chisgümn. õpil. Vän  
E 82696 (1—5) 1933. Kirj. mõjul.
- Matson, Frido** (s. 1854) kooliõpet. Jõe  
H I 4, 57/60 (1—148) 1877. Allikaks Hupel<sup>2</sup>.
- Matsum, Hella**, Jõelähtme algk. õpil. Jõe  
ERA II 76, 93/114 (1—40) 1934. Vs-u ul hulgas. Kirj. mõjul.
- Matvei, Elts** (s. 1875) Kuu  
1. Vilbaste 1, 91/119 —1964. 2 vs (lk. 107, 109) Vilbaste kogu süsteemis.  
2. Vilbaste 1, 135/65 —1964. 1 vs (lk. 143) kk-de hulgas Vilbaste kogu süsteemis. Seletatud.
- Mauer, August** (s. 1862), kooliõpet. Äks  
H II 28, 103 (1—23; 22) 1889. Vs kk-de hulgas.
- Mauer, Märt**, põllumees Ksi  
H III 8, 43/5 (1—45) 1889. Vs-de hulgas ka mõni kk.
- Meejärvi, Adeele** (13 a.), Pärnu 8. algk. õpil. Prn  
ERA II 69, 385/6 (1—11; 11) 1933. Vs uk hulgas. Kirj. mõjul. Seoseid S. Kalling ERA II 69, 350/2.
- Meelespia** vt. Sõggel, Jaak
- Meesak, Lille**, Otepää Kk õpil. Ote  
RKM II 84, 195/7 (1—34) 1955/6. Vs-u ja kk-e. Vs-d kirj. mõjul. Muuseumi jaanuaris 1959.
- Meho, Ksenja**, Vastse-Roosa algk. õpil. Har  
ERA II 82, 505 (1—17) 1934. Kirj. mõjul.
- Meho, Maimu** (s. 1943), Märtinson, Miia (s. 1940), Räppo (-Õim), Sirje (s. 1940) ja Talv (-Kiisverk), Taima (s. 1946), filoloogიაüliõpilased Kan. Vt. ka Märtinson, Miia ja Talv (-Kiisverk), Taima; Räppo (-Õim), Sirje jt.  
EKRK I 51, 160 (3) Kan 1964. Kogutud TRÜ ekspeditioonil.
- Meibaum, Leonhard**, sõjaväelane VNG  
ERA II 74, 123 (20) 1933. Arhiivi jaanuaris 1934.
- Meier, E.**, Pärnu Poegl. Gümnn. õpil. Trv v. Ran  
E 85288/9 (1—12) 1933. Vs-u uk hulgas. Üleskirjutaja väidab materjali pärinevat Võrtsjärve ümbrusest. Seoseid J. Rebane E 85240/1.
- Meil, Paul Arthur** (s. 1876), põllumees Trv  
E 10448 (1) 1894
- Meimer, Helmi** (s. 1922), Viinistu algk. õpil. Kuu  
1. ERA II 111, 249/51 (1—50) 1935. Allikaks Gr. ELr II. Autentset ka.  
2.—3. ERA II 111, 301/2 (28—38); 303/4 (1—25) 1935. Allikaks Gr. ELr II.
- Mein, J.**, kooliõpet. Sjn  
H II 43, 376 (1—11) 1893
- Meindok, Helga** (s. 1912) filosoofiateadusk. üliõpil., ERA stipendiaat Var  
ERA II 127, 217 (4) 1936
- Meister, Jaan**, kooliõpet. Vas  
1. H II 51, 623/6 (1—50) 1894  
2. H II 51, 658/68 (1—100) 1895. Vs-u uk hulgas.  
3. H II 51, 668/72 (1—50) 1895. Vs-u kk-de hulgas.
- Meister, Luule** (s. 1931), Kuressaare Kk õpil. Kaa  
1. RKM II 6, 97/103 (1—27; 7) 1947. Vs uk hulgas.  
2. RKM II 37, 264 1950. 1 vs kontekstis.
- Meisi, Meinart** (Meinhard) (s. 1903), filosoofiateadusk. üliõpil.  
1. E 61140/71 Emm 1927. Vs-u muu materjali hulgas.  
2. ERA II 9, 100/9 (1—49) Emm 1928. Vs-u muu materjali hulgas.  
3. ERA II 9, 283 (1—6) Hii 1928
- Melles, Hans** (1867—1910), kooliõpet. Kei  
H II 16, 632/4 (1—31) 1889. Vs-u kk-de hulgas.
- Melzov, Joosep** (1857—1915), kooliõpet., bibliofiil Plv  
1. H II 60, 57/9 (1—33) 1897. Vs-u uk hulgas. Seoseid E 967/72.  
2. H II 60, 72 (1—16) 1897. Seoseid E 7017.  
3. E 967/72 (1—50) 1892. Vs-u uk hulgas.  
4. E 6220 ja 1176/8 (1—31; 17) 1893. Vs uk hulgas. Korjanduse esileht (E 6219/20) on kogemata korjanduse põhi-osast lahku sattunud.  
5.—7. E 1181 (1—12); E 6970/1 (1—10); E 7017 (1—13) 1893  
8. E 8376 (1—10) 1892  
9.—10. E 8383/4 (1—12); E 8391 (1—13) 1893  
11. E 10645 (1—10) 1894

12. E 30528 (1—3; 2) 1897. Vs muu materjali hulgas.  
Saadetises Hurdale kasutas nimemärki «J. Vöhand» (aruanne 126).
- Mengel, M.**, Tartu Tehnikagümn. õpil. Trt E 63965/6 (1—20) 1929. Piibliväljendid, nende hulgas vs-lisi.
- Mensas, Art.** Noa  
ERA II 69, 143/74 (1—103) 1933. Vs-u uk hulgas. Arhiivi jaanuaris 1934.
- Ment, Vaike** (12 a.), Rakvere Kk õpil. A 14308 (1—15) 1935. Vs-u lastefolk. hulgas.
- Meoma, Johannes** (s. 1913) Võn  
RKM II 25, 227/58 1949. Vs-u uk hulgas.
- Meomuttel, Jüri** (s. 1868), kooliõpet.  
1. H II 22, 391/3 (1—69) His 1889. Allikaiks CRJ KLr II, Niggol VKOR. Autentset ka.  
2. H II 22, 422 (1—27) Vil 1889. Vs-de hulgas ka mõni kk.  
3. H III 7, 229 (1) Vil 1891  
4. H III 13, 567 (1—5) His 1889
- Meos, Adu ~ Ado** (1868—1941) Trv  
1. E 8417/8 (1—36) 1893  
2. E 10149/50 (1—18) 1894
- Merima (Seemann), Anton** (s. 1880), Palmse ministriumikooli õpil., sõjaväelane, riigiametnik, põllumees Kad  
1. E 36998/7001 1898. Vs-u muu materjali hulgas.  
2. E 37724/6 1898. Vs-u muu materjali hulgas. Seoseid ERA Seemann 41.  
3. E 39270/3 1899. Vs-u uk hulgas.  
4. E 43973/7 1903. Vs-u muu materjali hulgas. Saadetud Peterburist sõjaväeteenistusest.  
5. ERA Seemann 41 1892—1902(?). Vs-u muu materjali hulgas. Arhiivi detsembris 1939.
- Mering, Sirje** Kuu  
1. Vilbaste 1, 6/23 —1964. 9 vs Vilbaste kogu süsteemis.  
2. Vilbaste 1, 24/33 —1964. 12 vs Vilbaste kogu süsteemis.  
3. Vilbaste 1, 34/57 —1964. Vs-u kk-de hulgas Vilbaste kogu süsteemis. Mõningaid seletatud.  
4. Vilbaste 1, 58/61 —1964. Vs-u kk-de hulgas Vilbaste kogu süsteemis. Mõningaid seletatud.  
5. Vilbaste 1, 62/75 1953. 1 vs (lk. 75) uk hulgas Vilbaste kogu süsteemis.  
6. Vilbaste 1, 91/119 —1964. 2 vs (lk. 98, 117) Vilbaste kogu süsteemis.
- Mets Tt**
- H, R 3, 171/2 1875. 6 vs, antud nende võimalikes kasutamisolukordades (kuju-teldavais dialoogides).
- Mets, Endel-Rudolf** (s. 1921) Jõh  
1. ERA II 177, 21 (1—17; 9) 1937. Vs kk-de hulgas.  
2. ERA II 177, 45/50 (1—44; 33) 1937. Vs muu materjali hulgas.  
3. ERA II 177, 50/2 (45—65) 1937  
4. ERA II 177, 121 (1—12) 1937. Vs-u uk hulgas. Allikaks Tlsp.  
5. ERA II 177, 141/2 (1—47) 1937. Vs-u muu materjali hulgas.  
6. ERA II 177, 209/10 (1—14) 1937. Vs-u uk hulgas. Allikaks tõenäoliselt Tlsp.  
7. ERA II 177, 276 (3) 1938  
8. ERA II 183, 9/40 (1—29) 1938. Vs-u muu materjali hulgas.  
9. ERA II 268, 519/44 (1—46; 29) 1939. Vs muu materjali hulgas.  
10. ERA II 292, 188/95 (78—153) 1940/1. Võimalik, et E mõju.  
11. ERA II 292, 200/1 (164—181) 1940/1  
12. RKM II 106, 206/9 (16—68) 1960/1. Vs-u ja kk-e.  
13. RKM II 106, 245/70 (1—187) 1961. Vs-u ja kk-e.  
14. RKM II 106, 271/94 (1—160) 1961. Vs-u kk-de hulgas. Seletatud esitatud väljendite kasutamise sagedust eri põlvkondade kõnepruugis, tehtud tähelepänukeid väljendite käibelt kadumise kohta.  
15. RKM II 116, 647 1961. 1 vs.
- Metsamärt, Voldemar** (s. 1902), filosoofiateadusk. üliõpil.  
1. E, StK 41, 67/70 (1—50) Vln 1927. Vs-u kk-de hulgas.  
2. E, StK 41, 242/8 (51—105) SJn 1927. Vs-u kk-de hulgas.
- Metslang, E.**, Paldiski õpil. Pld  
E 73847 (1—8) 1925/6. Kirj. mõjul.
- Metslang, Karl**, Tartu Tehnikagümn. õpil. Kam  
E 71312 (1—4) 1930. Kirj. mõjul.
- Metstak, Vilma** (s. 1926), folkloorist, keeleteadlane  
1. EKRK I 37, 209/410 Rap 1961. Vs-u muu materjali hulgas.  
2. EKRK I 53, 299/375 Vig 1964. Vs-u muu materjali hulgas.  
V. M-i materjal on kogutud TRU ekspeditsioonidel.
- Mey, Johann** (1867—1927), tüürimees Phl  
H II 41, 97/8 (1—50) 1889. Saadetud Tallinnast.

- Michelis, Arnold**, Väandra Põllumajandusliku Uhisgümni. õpil. Vän  
E 82579 (1—3) 1933
- Michelson, August** (s. 1896), Odiste Ministeeriumikooli õpil., pärasine sõjaväevõlker, viinapõletaja ja põllumees KJn  
EKS 31, 23/8 (1—60) 1912. Vs-u uk hulgas.
- Mick, Reinhold H. Pil**  
H III 25, 774/5 (1—14) 1895
- Miglai, Heinrich**, Pärnu Poegi. Gümni. õpil.  
Pär  
E 83186/9 (9—23) 1933. Vs-u uk hulgas. Seoseid A. Leesment ja P. Linde E 85337/9; M. Tõnissõn E 83502/3.
- Mihkelson, Ella**, Tartu Tütarl. Gümni. õpil.  
Trt  
E 81941 (1—8) 1932. Kirj. mõjul.
- Mihkelson, Jakob** vt. järgnev.
- Mihkelson, Mihkel** (1860—1904), kooliõpet., pärasine kaugesõidu tüürimees ja -kapten Pär  
E 36774/5 (1—27) —1884. Vs-u uk hulgas. Pärnu kihelkonnast Surju vallast pärit Mihkelsonid rändasid 1884. aastal välja Kaukaasiasse. M. M. üleskirjutatud materjali saatis Eisenile üleskirjutaja vend Jakob Mihkelson (s. 1866) 1897. a. Suhhum-Kaleest.
- Mihkla, Karl** (1901—1980), kirjandus- ja keeleteadlane Ris  
KKI 19, 15 (12) 1951
- Mihkla, Veera-Johanna** vt. Teder, V.-J.
- Miilaste, Virve** (s. 1925), Aesoo algk. õpil.  
Tor  
ERA I 6, 424 (4—8) 1939. Vs-u uk hulgas.
- Miilk, Märt** vt. Kõdar, M.
- Mikiver, J. Kuu**  
Vilbaste 1, 91/119 —1964. 2 vs (lk. 93, 96) Vilbaste kogu süsteemis.
- Mikiver, Jakob** (1881—1964), kellaspepp, peenmehaanik, järgneva vend Kuu  
1. E 43895/9 (1—94) 1903. Vs-u uk hulgas. Seoseid M. Mikiver H III 28, 896/8.  
2. E 43941/8 (1—94) 1903. Seoseid ERA II 200, 67/8; M. Mikiver H III 28, 895/6.  
3. ERA II 200, 67/8 (1—9) 1938. Seletatud.  
4. RKM I 6, 611/39 1962. Vs-u muu materjali hulgas.
- Mikiver (Siiberg), Miina** (s. 1872) eelnendu õde Kuu  
1. H III 28, 895/6 (1—25) 1897. Seoseid J. Mikiver E 43941/8.  
2. H III 28, 896/8 (1—17) 1897. Vs-u uk hulgas. Seoseid J. Mikiver E 43895/9. M. M. saatis Hurdale rahvaluulet ühe korra 1897. aastal ja kaks korda 1899. aastal. Esmasaadetis on üleskirjutaja soovil aruandes tähistatud nimemärgiga M... M... (aruanne 125, saatja nr. 957), viimased saadetised trükitud aruannetes ei kajastu.
- Mikk, Arnold** (14 a.), Palamuse kõrgema algk. õpil. Pal  
A 294 (1—17) 1922. Vs-u lastefolk. hulgas.
- Mikk, August** (1907—1980), põllumees, pärasine muuseumitõõtaja Vil  
1. ERA II 177, 415/78 (1—375) 1937. Vs-u muu materjali hulgas.  
2.—3. ERA II 202, 213/9 (10—56); 223/4 (1—12) 1938. Vs-u ja kk-e.  
A. M. ainekogud on varustatud täpsete andmetega esitajate kohta.
- Mikkel, Hindrik** (s. 1869) Võn  
1.—2. H II 56, 586/7 (1—50); 616 (1—10) 1895  
H. M. saatis Hurdale rahvaluulet ühe korra 1893. aastal ja kaks korda 1895. aastal. Esmasaadetis on nimemärgiga M. (aruanne 84, saatja nr. 682), edasised täisnimega (aruanded 110, 114).
- Mikkel, Joh. TMr**  
ERA II 40, 252/84 (1—86) 1922. Vs-u muu materjali hulgas.
- Mikkor, Henr. Sjn**  
1. H II 26, 586 (1—6) 1889  
2. H II 26, 600 (1—5) 1890. Mõningal määral kirj. mõju.  
3. H III 21, 186 (1—3) 1895. Saadetud Tartust.
- Miks, August** (s. 1911), filosoofiateadusk. üliõpil.  
1. E 78539/42 (1—20) Jõh 1931. Vs-u uk hulgas.  
2. E 78544/5 (1—6; 3) Jõh 1931. Vs uk hulgas.  
3. E 73546 (1) Ote 1927. Eisenile 1931. a.  
4. E 78546/9 (1—25) Ote 1931. Vs-u uk hulgas.  
5. E 78552/3 (1—8; 5) Iis 1931. Vs uk hulgas.  
A. M-i ainekogud on varustatud täpsete andmetega informantide kohta.
- Miller, Friedrich** (1865—1946) Mus  
H II 41, 478/80 (1—71). Mõningal määral mõjustatud trükistest: Gr. SKO II, KAH Loe, Körber VRMK, Malm. Täiestõ autentsõ ka. Valikulisõlt on F. M. materjali kopeerinud Th. Sõmer, vt. SKS

- Niemi II nr-d 1148—1609, F. M-lt nr-d 1404—1422.
- Miller, J. Mus**  
H I 3, 95/7 (1—90). Mõjustajaks Malm. Täiesti autentset ka. Valikuliselt on J. M. materjali kopeerinud Th. Sömer, vt. SKS Niemi II nr-d 1148—1609, J. M-lt nr-d 1531—1536.
- Millerson, Linda** vt. Müllerson, L.
- Millert, Jaan Johannes** (1878—1901) Äks 1.—3. H II 50, 652 (1—10); 713 (1—8); 726 (1—10) 1894  
4. H III 26, 160 (1—6) 1895
- Milvek, A.** Käru algk. õpil. Vän E 55635b (1—23) 1925. Allikaiks Kmpm. EL II. KLr I.
- Mirka, Martin** (s. 1913), Paldiski õpil. Pld 1. E 74041 (1—5) 1927. Vs-u mst-te hulgas.  
2. E 74048 (1—12) 1927. Vs-u muu materjali hulgas.
- Mirt, A.** (14 a.), Tartu Poegl. Güm. õpil. Trt E 83945 (1—6) 1933
- Mitnits, P.**, Tartu Tehnikagüm. õpil. Trt E 63922/3 (1—12) 1927. Piibliväljendid, nende hulgas vs-lisi.
- Mitt, E.**, Tartu Tehnikagüm. õpil. Trt E 63922/3 (1—12) 1927. Piibliväljendid, nende hulgas vs-lisi.
- Mohrfeldt (-Mäevälja), Aleksander** (1857—1938), kirikuõpet. RKM II 69, 191/215 1896/8. Vs-u muu materjali hulgas. Mõned vs-d esinevad korduvalt. Ainekogus mitu käekirja. Muuseumi andnud A. M.-M. tütar Helmi Viitol juulis 1957.
- Moisa, Joosep** (1870—1937), kooliõpet. Kod H II 45, 407/20 (1—38; 28) 1891. Vs uk hulgas. Saadetud Oudova maakonnast.
- Moodis (Mootisse), Jaan** (1877—1952), valakirjutaja abi, kohtu-uuriija sekretärilõik, põllumees. Perekonnanime kirjutab erinevalt (Mootisse, Mootise, Mootis, Moodis), 1936. aastast alates järjekindlalt Moodis.  
1. H I 6, 16 (1—31) Vön 1895  
2. H II 51, 53 (1—3) Vön 1895  
3. H II 56, 623 (1—9) Vön 1895  
4. H III 28, 557/63 (1—33) Vön 1897. Vs-u uk hulgas.  
5. EKS 13, 13/6 (1—40) Vön, Nõo 1909. Vs-de kõrval ka ebatrad. väljendid.  
6. ERA II 150, 9/382 Vön, Nõo, Puh 1937. Vs-u muu materjali hulgas. Allikaiks Is. Kal. (1904), Ol. Lisa (1888), Uue Aja Kal. (1906). Autentset ka.
- Moor, Etsi**, Tartu Tehnikagüm. õpil. Trt E 63951/2 (1—20) 1929. Piibliväljendid, nende hulgas vs-lisi. Seoseid E. Sihver E 63953/4.
- Moor, Valter** (12 a.), Saue algk. õpil. Kei A 9376 (1—5; 5) 1926. Vs lastefolk. hulgas.
- Mootisse, Jaan** vt. Moodis, J.
- Morell, H. Kei**  
H I 2, 699 (1—26) 1890. Allikaks CRJ KLr II. Saadetud Schlußselburgist.
- Morrison, Martin** vt. järgnev
- Morrison (Morrison), Martin** (1879—1937) Pär E 37351 (1—2) 1898
- Mosin, Eha** vt. Roots, Anne jt.
- Muda (-Helila), Johannes ja Muda, Julius**, vennad Nis. Vt. ka Kreek, Cyrillus ja Muda (-Helila), Johannes. EUS XI, 1036 (74—75) 1914
- Mullik, Raimund** (s. 1914), Paldiski õpil. Pld E 74035/6 (1—23; 18) 1927. Vs lastefolk. hulgas.
- Muna, Hella** (13 a.), Tartu Tütarl. Güm. õpil. Trt A 62 (1—20; 7) 1922. Vs lastefolk. hulgas.
- Mundi (-Grünberg), Silja** (s. 1937), Orissaare Kk õpil., pärsine keeleteadlane Muh v. Põi RKM II 14, 41/2 (1—6) 1954. Kirj. mõjul. Autentset ka.
- Muns, Jakob**, kooliõpet., kaupmees, koorejaama juhataja SJn, Pil ERA II 202, 231/47 (1—35) 1938. Vs-u muu materjali hulgas. Arhiivi jaanuaris 1939.
- Muru, Heili** (s. 1943), Rakke Kk õpil. Nrv RKM II 112, 403/4 (1—16) 1961. Vs-u ja kk-e. Kirj. mõjul.
- Muska, Georg** (10 a.), Palamuse kõrgema algk. õpil. Pal A 206 (1—6) 1922. Allikaks Kmpm. EL II<sup>8</sup> või mõni varasem Kmpm. kooliraamatu väljaanne.
- Must, Mari** (s. 1920), keeleteadlane Juu KKI, WS 1945/46. Juuru sõnavarakogus lõpul fraseoloogia osas vs-u muu folkloorse materjali hulgas.
- Must, Oskar** (14 a.), Lõupõllu algk. õpil. Jäm A 7169 (1—16; 11) 1925. Vs lastefolk. hulgas.
- Musto Plv**

- 64486/91 (1—50) 1929. Allikaks Nurmik III ja mingi(d) muu(d) trükis(ed), ?Meelej. (1887).
- Mutt, H.** Pst  
H III 6, 699 (1—15) 1888. Allikaks W. Norm. UVkOr.
- Muttik, L.** Tartu Tehnikagüm. õpil. Trt  
E 63940 (1—20) 1927. Piibliväljendid, nende hulgas vs-lisi.
- Mörd, Märt,** põllumees Hls  
1.—3. E 17315 (1); E 17318 (1—4); E 17335/6 (1—14) 1895
- Mõsikepp, Jaan** Kos  
1. H II 65, 386 (1—15)  
2. H II 65, 451/2 (1—30) 1901. Saadetud Tallinnast.
- Mõtas, Vilma Mär**  
ERA II 147, 469 (48a) 1937
- Mõtus, Heldur** (s. 1922), Võru Era Kk õpil. Vru  
ERA II 156, 613/6 (1—30) 1937. Allikaiks Huvit. II ja mingi(d) muu(d) kooliraamat(ud).
- Mäe, Emmeline** (13 a.), Palamuse kõrgema algk. õpil. Pal  
A 246 (1—17; 11) 1922. Vs lastefolk. hulgas.
- Mäearu, Leida** (s. 1927), Lõpe algk. õpil. Mih  
ERA II 210, 401/2 (1—24) 1939. Allikaks Huvit. II.
- Mäekala, Karl** (s. 1876), Tartu linnakooli õpil., pärastine aktsiisiametnik, mesinik Vön  
H II 51, 112 (1—2) 1895
- Mäeots, Aino** (12 a.), Adiste algk. õpil. Plv  
A 12000 (1—12) 1931. Vs-u lastefolk. hulgas.
- Mäesalu (Martinson), Marta** (1893—1984), kooliõpet., kolhoosnik, kodu-uuriija Hää. Vt. ka Kalmuk, Anni (Anastasia).  
1. ERA II 59, 11/126 1933  
2. ERA II 60, 499/528 1933  
3. ERA II 69, 175/229 1934  
4. ERA II 138, 79/110 (1—180) 1936  
5.—8. ERA II 168, 571/606 (1—88); 607/34 (1—89); 635/68 (1—108); 669/700 (1—50) 1937  
9.—11. ERA II 185, 101/32 (1—122); 135/66 (1—146); 169/200 (1—113) 1938  
12. ERA II 202, 125/56 (1—152) 1938  
13.—16. ERA II 207, 591/622 (1—117); 623/54 (1—76); 665/88 (1—156); 689/720 (1—56) 1939  
17.—18. ERA II 256, 325/58 (1—56); 359/90 (1—13; 11) 1939  
19.—21. ERA II 269, 371/404 (1—62); 405/36 (1—28); 499/528 (1—40) 1940  
22. ERA II 285, 187/220 (1—58) 1940  
23. ERA II 295, 127/38 (1—32) 1940  
24. ERA II 295, 139/80 (1—68) 1941  
25. ERA II 299, 243/78 (1—23) 1940. Arhiivi juunis 1941.  
26. ERA II 299, 279/318 (1—40) 1941  
27.—28. ERA II 300, 207/40 (1—29); 241/68 (1—88) 1941. Arhiivi veebruaris 1942.  
29. ERA II 303, 239/318 (1—35; 20) 1942  
30.—31. ERA II 305, 107/64 (1—128); 165/96 (1—40) 1942. Arhiivi aprillis 1943.  
32. ERA II 308, 445/74 (1—46) 1943. Arhiivi veebruaris 1944.  
33. ERA II 309, 339/66 (1—52; 12) 1943. Arhiivi aprillis 1944.  
34. RKM II 13, 19/50 (1—101) 1942/6. Muuseumi juunis 1946.  
35. RKM II 13, 51/82 (1—10) 1946  
36. RKM II 23, 9/66 (1—85) 1948. Muuseumi veebruaris 1949.  
37. RKM II 23, 121/44 (1—43) 1949. Muuseumi veebruaris 1950.  
38. RKM II 23, 169/216 (1—26) 1949  
39. RKM II 24, 525/56 (1—25) 1948  
40. RKM II 30, 555/69 (1—63) 1951  
41. RKM II 33, 41/108 (1—92) 1950. Muuseumi jaanuaris 1951.  
42. RKM II 33, 109/10 (1—8) 1951. 8 vs ja 4 kk, viimased numereerimata.  
43. RKM II 33, 211/32 (1—34) 1951/2. Muuseumi veebruaris 1952.  
44.—46. RKM II 33, 423/70 (1—108); 471/518 (1—31); 519/38 (1—33) 1952  
47.—48. RKM II 37, 179/212 (1—35; 34); 213/60 (1—56) 1950  
49. RKM II 37, 524/54 (1—42) 1947/8. Muuseumi veebruaris 1948.  
50. RKM II 37, 555/78 (1—53) 1949/51. Muuseumi mais 1951.  
51. RKM II 37, 579/634 (1—102) 1952  
52. RKM II 40, 9/38 (1—78) 1952. Muuseumi jaanuaris 1953.  
53.—54. RKM II 40, 39/70 (1—11); 141/64 (1—111) 1953  
55. RKM II 40, 165/86 (1—18) 1953. Muuseumi märtsis 1954.  
56. RKM II 40, 187/234 (1—175) 1954  
57. RKM II 42, 11/34 (1—42) 1954. Muuseumi jaanuaris 1955.  
58. RKM II 42, 35/84 (1—116) 1955  
59. RKM II 42, 85/6 1955. Arutlus vs-de ja kk-de kogumise meetodikast pealkirjaga «Kuidas olen teostanud kogumistööd

vanasõnade ja kõnekäändude alal.» Tekstis näidetena ka 3 vs.  
 60.—62. RKM II 42, 135/64 (1—47); 187/208 (1—71); 211/34 (1—39) 1955  
 63. RKM II 58, 277/300 (1—70) 1955. Muuseumi jaanuaris 1956.  
 64. RKM II 58, 301/45 (1—56) 1955. Muuseumi märtsis 1956.  
 65.—67. RKM II 58, 347/74 (1—57); 383/408 (1—48); 433/70 (1—16; 6) 1956  
 68. RKM II 66, 181/202 (1—26) 1956. Muuseumi jaanuaris 1957.  
 69. RKM II 66, 206 1957. 1 vs kirjas Herbert Tamperele.  
 70. RKM II 66, 207/50 (1—42) 1956/7. Muuseumi veebruaris 1957.  
 71.—72. RKM II 66, 353/08 (1—54); 381/428 (1—38) 1957  
 73. RKM II 66, 429/66 1956/7. Muuseumi novembris 1957.  
 74. RKM II 81, 155/93 (1—78) 1957. Muuseumi veebruaris 1958.  
 75.—77. RKM II 81, 195/238 (1—64); 263/308 (1—80); 309/32 (1—32) 1958  
 78. RKM II 90, 327/72 (1—71) 1958. Muuseumi jaanuaris 1959.  
 79.—81. RKM II 90, 401/38 (1—66); 439/62 (1—43); 463/86 (1—46) 1959  
 82.—83. RKM II 101, 349/400 (1—66); 401/98 (1—212) 1960  
 84. RKM II 101, 499/502 1960. Arutlus vs-de ja kk-de kogumise meetodikast pealkirjaga «Kuidas olen kogunud vanasõnu ja kõnekäände». Tekstis näidetena ka 6 vs.  
 85.—86. RKM II 101, 503/26 (1—23); 527/52 (1—32) 1960  
 87. RKM II 101, 569/76 (29—51) 1960. Informantidelt küsitud ja kirja pandud seletusi 15 raskestimõistetava vs ja paari kk kohta, milledele KM RO lühivormiuurijad olid spetsiaalse küsimustiku kaudu lisaseletusi palunud. Peale küsimustikus etteantute (nende tuntus või mittetuntus Häa kkk-s ei selgu kõigil juhtudel) ka üksikuid informantide poolt täiendavalt esitatud vs-u. Seletusi mainitud raskestimõistetavaile väljendeile kõrvalt Häa originaalse vs-materjaliga sisaldavad ka saadetised RKM II 101, 577/600 ja RKM II 108, 45/68.  
 88. RKM II 101, 577/600 (1—87) 1960. Vt. RKM II 101, 569/76.  
 89. RKM II 108, 23/42 (1—80) 1960. Muuseumi jaanuaris 1961.  
 90. RKM II 108, 45/68 (1—54) 1961. Vt. RKM II 101, 569/76.

91. RKM II 108, 101/24 (1—42) 1957/61. Muuseumi augustis 1961.

92. RKM II 108, 125/48 (1—61) 1961 Kõigis M. M. kogudes on vs-u muu materjali hulgas. Väga täpsete andmetega esitajate, kasutamissituatsioonide ja vs-de tähenduse kohta.

**Mäsepp, Stella** (15 a.), Palamuse kõrgema algk. õpil. Pal

A 207 (1—11; 10) 1922. Vs lastefolk. hulgas.

**Mäevälja, Aleksander** vt. Mohrfeldt, A.

**Mäger, Friedrich**, Rakvere Chisgümn. õpil. Rak

E 85826/7 (6—16; 12) 1934. Vs muu materjali hulgas.

**Mägi, A.**, Tartu Tehnikagümn. õpil. Trt  
 E 63943 (1—13) 1929. Piibliväljendid, nende hulgas vs-lisi.

**Mägi, Armilde**, Viinistu algk. õpil. Kuu  
 ERA II 111, 95/7 (1—33) 1935. Vs-u ja albumisalme.

**Mägi, Bernhard**, Rakvere Chisgümn. õpil. VNg

E 84360/2 (1—33) 1933. Vs-u kk-de hulgas.

**Mägi, Helmi** (s. 1927), Saaremaa Kk õpil. Krj

RKM II 2, 525/6 (15—21) 1946. Kirj. mõjul.

**Mägi, J. Kan**

EKS 4° 4, 411/2 (1—32) 1874. Originaalköites esineb saadetis anonüümsena. Üleskirjutaja nime on välja selgitanud Vaina Mälk (vt. Mälk 1963, lk. 68/9, 84).

**Mägi, Johann** (s. 1870), põllumees

1.—3. H II 29, 383/4 (1—55); 394 (65); 443 (1—12) TMr 1890

4. H II 29, 511/22 (1—50) TMr 1890. Vs-u uk hulgas.

5. H II 29, 523 (1—6) TMr 1890

6. H II 44, 70/1 (1—18) TMr 1892. Vs-u kk-de hulgas.

7. H II 44, 74/8 (1—100) TMr 1893. Vs-u kk-de hulgas.

8. H II 44, 79/80 (1—13) TMr 1893. Vs-u uk hulgas. Seletatud.

9. H II 44, 80 (1—4) TMr 1893

10. H II 51, 32 (1—12) TMr 1893. Vs-u kk-de hulgas.

11. H III 9, 465/6 (1—24) TMr < Krk 1888

J. M. saatis Hurdale rahvaluulet kaheksal korral, neist kahel korral nime all «Joh. Lõhmusmägi» (aruanded 34, 58).

**Mägi, Luule** (s. 1928) Krj

- RKM II 6, 9/40 (1—132) 1946. Vs-u muu materjali hulgas.
- Mägi, Meeta** (13 a.), Vastse-Kuuste algk. õpil. Vön  
A 8692 (1—32) 1926. Vs-u lastefolkl. hulgas.
- Mägi, Miralda** (s. 1924), Tallinna 2. algk. õpil. Tln  
A 14532 (1—15) 1935. Vs-u lastefolkl. hulgas. Kirj. mõjul.
- Mägi, Oskar** vt. Saar, Mart ja Siimer, Hans
- Mägi, Udo** (1917—1973), folklorist, pärastine raamatukogutöötaja  
1. RKM II 44, 489/633 Se 1953. Vs-u muu materjali hulgas.  
2. KKI 19, 85/112 (1—40) Pst 1950. Vs-u muu materjali hulgas. KKI rahvaluulekogusse 1953. a.
- Mägi, Villem** (1863—1919), vabadik, aednik, juhutooline  
1. EKS 4° 5, 41 (1—25) Kaa 1888  
2.—3. EKS 4° 5, 157 (1—7); 164 (8—9) Krj  
4. EKS 4° 5, 335/41 (1—330) Krj 1888. Mõned väljendid esinevad korduvalt. Seoseid ka H II 18, 512.  
5. EKS 4° 5, 343/6 (1—21) Krj 1888. Vs-u uk hulgas.  
6. EKS 4° 5, 361 (12—17) Krj 1888. Vs-u ebatrad. väljendite hulgas.  
7.—8. EKS 4° 5, 373/4 (1—27); 378 (1—12) Krj 1888. Vs-u uk hulgas.  
9. EKS 4° 5, 390/1 (1—10; 8) Krj 1889. Vs ebatrad. väljendite hulgas.  
10. EKS 4° 5, 745/7 Krj 1889. Vs-u kk-de hulgas.  
11. EKS 4° 5, 752 (1—5) Sa 1889  
12. EKS 4° 5, 752/8 (1—88) Sa 1889. Vs-u uk hulgas. Kirj. mõjul.  
13. H II 18, 512 (1—22) Krj 1889  
14. H, Jõgever 2, 168 Krj. I vs uk hulgas.
- Mägiste, Julius** (1900—1978), keeleteadlane  
1. ERA II 1, 94/104 (1—48) MMg 1928. Vs-u muu materjali hulgas.  
2. ERA II 42, 355/65 (1—24) MMg 1929/31. Vs-u muu materjali hulgas.  
3. KKI, WS Se 1932/9. Vs-u sõnavara-materjali hulgas.
- Mälson, Albert** (s. 1894), kooliõpet. MMg  
1. E 48996/7 (1—33) 1914.  
2. EKS c, 134/45 1914. Vs-u muu materjali hulgas.  
A. M. materjalid on saadetud Tartust.
- Mändmets, Jakob** (1871—1930), kooliõpet., pärastine prosaist ja ajakirjanik Kär  
1.—2. H II 18, 788 (8—9); 792 (1—7) 1890  
3. H II 18, 811/3 (1—33) 1889. Valikuliselt on J. M. materjali kopeerinud Th. Sömer, vt. SKS Niemi II nr-d 1148—1609, J. M-lt nr-d 1580—1583.  
J. M. kahest saadetisest Hurdale on esimene ilma nimeta (aruanne 36, saatja nr. 401), teise on Hurt märkinud nimega J. Männamets (aruanne 64).
- Männamets, J.** vt. eelnenu
- Männik, E.** Vän  
E 55623 (1—2) 1925
- Männik, Linda**, Rakvere Ühisgümn. õpil. Rak  
ERA II 70, 423/4 (1—16) 1934. Vs-u uk hulgas.
- Männik, M.** Kuu  
1. Vilbaste 1, 34/57 —1964. I vs (lk. 56) kk-de hulgas Vilbaste kogu süsteemis.  
2. Vilbaste 1, 62/75 —1964. I vs (lk. 73) uk hulgas Vilbaste kogu süsteemis.
- Männiksoo, Leho** vt. Kaarna, Ülo ja —
- Männioks, Endel** (s. 1925), Narva 4. algk. õpil. Vai  
ERA II 268, 34/5 (70) 1939
- Männiste, Armilda** vt. Hallik, A.
- Märtin, Hilda** (18 a.), Tartu Tütarl. Gümn. õpil. Trt  
A 336 (1—17; 15) 1922. Vs lastefolkl. hulgas.
- Märtinson, Miia** (s. 1940), filoloogიაüliõpil. ja Talv (-Kiisverk), Taima (s. 1946), filoloogიაüliõpil., pärastine keeleteadlane Kan. Vt. ka Meho, Maimu jt.; Räppo (-Oim), Sirje jt.  
EKRK I 51, 377/400 1964. Vs-u muu materjali hulgas. Kogutud TRÜ ekspeditsioonil.
- Märtsin, Agnes** (17 a.), Palamuse kõrgema algk. õpil. Pal  
A 297 (1—20; 9) 1922. Vs lastefolkl. hulgas.
- Möls, Leontine** (s. 1910), Alavere kõrgema algk. õpil. Kos  
A 6320 (1—15; 11) 1924. Vs lastefolkl. hulgas.
- Mühlberg, Hedvig** (14 a.), Tartu Tütarl. Gümn. õpil. Trt  
A 63 (1—20; 18) 1922. Vs lastefolkl. hulgas.
- Müller, Helmut** (11 a.), Väike-Maarja kõrgema algk. õpil. VMr  
A 9660 (1—6; 3) 1927. Vs lastefolkl. hulgas.
- Müllerson (Millerson), Linda** (s. 1903), filosoofiateadusk. üliõpil. San

1. ERA II 11, 667 1929. 1 vs jutu lõpul.
2. ERA II 11, 675/7 (1—24) 1929. Vs-u muu materjali hulgas.
3. ERA II 29, 678/86 (1—95) 1929. Vs-u uk hulgas.
- Münther, Otto Heinrich** (1864—1929), põllumajandusteadlane; pärastine kooliõpet., publitsist, kriitik, prosaist, ajakirjanik Amb  
1.—3. H IV 5, 640/4 (1—60); 654/5 (61—70); 661 (71—75) 1894 Saadetise tiitellehel (H IV 5, 619) on märke «Vana vara. Korjanud O. H. Münther». Materjal kellegi teise käekirjas. Saatnud S. Lind Tartust (aruanne 100).  
4. H IV 9, 795/8 (1—37) 1897. Allikaks Lindenberg ATT. Autentset ka.  
5. H IV 9, 824/5 (1—20) 1896  
6. H IV 9, 825/31 (1—87) 1896. Vs-u kk-de hulgas.  
7. H IV 9, 831/2 (1—10) 1896
- Müür, Jaan** (s. 1891) kooliõpet.  
E 48420/2 (1—24) VI, Tä 1913. Vs-u ja kk-e.
- N. D. vt. Raid, Annette**
- Naaber, Enda** (s. 1938), Muhu Kk õpil. Muh  
RKM II 41, 245/6 (1—5) 1954. Kirj. mõjul.
- Nael, E., Jäneda Põllutöö Kk** õpil. Kos  
1.—2. E 81089 (1—8); E 81093 (1—3) 1932. Vs-u uk hulgas.
- Nagel, V., Tartu Tehnikagüm.** õpil. Võn  
E 63933 (1—6) 1927. Piibliväljendid, nende hulgas vs-lisi.
- Nagelman, I., Otepää Kk** õpil. Ote  
RKM II 84, 399/400 (1—12) 1956. Kirj. mõjul. Muuseumi jaanuaris 1959.
- Nante, Jakob Kad**  
1. H II 10, 227/41 (1—30) 1888. Vs-u uk hulgas.  
2. H II 10, 244/5 (1—23) 1888
- Napa, Aleksander, Rakvere Ühisgüm.** õpil. Lüg  
ERA II 70, 393/5 (8—37) 1934. Vs-u uk hulgas.
- Naperstkov, Georg** (14 a.), Tallinna 26. algk. õpil. Vil  
A 12168 (1—13; 13) 1932. Vs lastefolkl. hulgas.
- Napp, Leida** (s. 1925), Tartu 6. algk. õpil. Trt  
A 16858 (1—63) 1938. Vs-u lastefolkl. hulgas. Kirjutatud (neist mõned väljendid korduvalt) laste salakeeles, antud ka «tõlked» (näit. Vibiha võpitab = viha võtab; Teever kiiver leever kiiver = terav kirves leiab kivi). Allikaks Parijõgi-Reial-Vaigla V.
- Napp, Martin TMR**  
H III 16, 442/3 (1—18) 1890. Saadetud Poolamaalt sõjaväeteenistusest.
- Neero, Paul** (s. 1913), Rakke kõrgema algk. õpil. Koe  
A 5906 (2) 1924
- Nero, Irene** (18 a.), Tartu Tütarl. Güm. õpil. Trt  
A 339 (1—13; 6) 1922. Vs lastefolkl. hulgas.
- Neublau, Josep** (1856—1940) Amb  
1. E 7447 (1—4) 1896/7  
2. E 9789 1894. 1 vs.  
3. E 12269 (1—14) 1894  
4. E 16721 1895. 1 vs.  
5. E 20729 1895. 2 vs.  
6.—7. E 25962/3 (1—15); E 26402/3 (1—47) 1896. Vs-u kk-de hulgas.  
8. E 27699/741 1896. Vs-u muu materjali hulgas.  
9. E 33930/94 1897. Vs-u muu materjali hulgas.  
10. E 35590 1897. 1 vs. Eisenile jaanuaris 1898.  
11. ERA II 183, 423/54 1938. Vs-u muu materjali hulgas.  
12. ERA II 199, 375/406 1938. Vs-u muu materjali hulgas.  
13. ERA II 258, 497/528 1939. Vs-u muu materjali hulgas.
- Neumann, Ella** (14 a.), Kambja kõrgema algk. õpil. Kam  
A 1288 (1—32) 1922. Vs-u lastefolkl. hulgas.
- Neumann, Els** vt. Raudsep, E.
- Neumann, Helene** (s. 1907), matemaatika-üliõpil.  
1. ERA I 3, 98 Pai 1930. 1 vs.  
2. ERA II 33, 143/51 (1—37) TÜR, Tt 1931. Vs-u muu materjali hulgas.  
3. ERA II 60, 399 (4) Pee 1933  
4. ERA II 122, 9/163 Tln, TÜR 1935. Vs-u muu materjali hulgas.  
5. ERA II 122, 164/382 Pai, TÜR, Iis 1936. Vs-u muu materjali hulgas. Mõningaid seletatud.
- Neumann, Mihkel** (s. 1866), kooliõpet., pärastine ajakirjanik ja sõnastikkude väljaandja  
1. H II 15, 673 (1—10) HJn 1889. Hurdale jaanuaris 1890.  
2. H II 40, 792 (1—6) Kos 1892. Vs-u ja kk-e.



3. H II 46, 563/86 (1—511) Kad 1895. Vs-u kk-de hulgas. Seletatud.
4. H III 3, 375 (1—32) Nis 1888
- Neumann, O.**, Tartu Poegl. Güm. õpil. San E 85881 (1—11) 1934. Vs-u uk hulgas.
- Neumann, V.** (14 a.), Tartu Poegl. Güm. õpil. San E 83943 (1—8) 1933. Vs-u uk hulgas.
- Ney, Johann** (s. 1859), rätsep Amb
1. H II 14, 255/7 (1—37) 1889
  2. H II 38, 654/6 (1—35) 1891. Vs-u kk-de hulgas.
  3. H II 38, 656/7 (1—8) 1891
- Niedrichson, Hans** (11 a.), Rakvere Kk õpil. Rak A 14312 (1—32) 1935. Vs-u muu materjali hulgas. Allikaks Kmpm. EL IV<sup>2</sup>.
- Niemann, A.**, kooliõpet. Tõs
1. H III 5, 292 (1—4) 1889
  2. H III 18, 837 (1—4) 1894.
- A. N. saatis Kse kihelkonnast.
- Niemi, Aukusti Robert** (1869—1931), soome folklorist. Vt. Sömer, Th.
- Niggol, Hermann** vt. Nigul, H.
- Niggol, Ida** vt. Kallas, I.
- Niggol, M.**, õpil. Tt E 86233/5 (1—24; 16) 1932. Vs uk hulgas.
- Nigosen, J. Vän**  
H III 31, 512 (1—6) 1905
- Nigul (Niggol), Hermann** (1874—1919), põlumees Vil
1. H III 7, 300/1 (1—11) 1889
  2. H III 7, 320 (1—5) 1890
  3. H III 14, 502/7 (1—100) 1893. Võimalik, et mõningal määral Wied. mõju. Valdavalt autentne.
  4. H III 14, 507/12 (1—100) 1893. Vs-u kk-de hulgas.
  5. H III 20, 639/51 (1—190) 1894. Vs-u kk-de hulgas.
  6. H III 20, 651/2 (1—13) 1894
  7. H III 20, 671/726 1894. Vs-u uk hulgas.
  8. H III 20, 733/5 (1—36) 1894
  9. H III 20, 825/34 (1—69) 1894. Vs-u uk hulgas.
  10. H III 20, 845/50 (1—75) 1895. Vs-u kk-de hulgas.
  11. H III 20, 904/6 (1—25) 1895
  12. H III 29, 532/3 (1—5) 1899. Vs-u uk hulgas.
  13. H III 29, 533/9 (1—110) 1899. Vs-u kk-de hulgas.
- Niilus, Valter** (1913—1978), filosoofiateadusk. üliõpil., pärsine keeleteadlane
1. ES, MT 154, 30/72 Lei 1935. Vs-u keelematerjali hulgas.
  2. ES, MT 196, 2/7 (1—51) Lei 1937. Vs-u keelematerjali hulgas.
  3. KKI, MS: Loomastik Rõu 1937. Vs-u sõnavaramaterjali hulgas.
- Niinas, Johannes**, kooliõpet., kohtuametnik Rīs
- 1.—3. E 25725/6 (1—15); 26716 (1—4); 28674 (1—3) 1896
- Niinemägi, Mare**, Paide Kk õpil. Ann
- 1.—2. EKRK I 54, 435 (1—7); 447 (1—2) 1965
- Niinemägi, Otille** (1890—1980), kolhoosnik, pensionär
1. RKM II 52, 293/314 (1—65) Koe, Ann 1956. Vs-u muu materjali hulgas.
  2. RKM II 68, 236/43 (1—39) Ann 1957. Vs-de kõrval ka ebatrad. väljendeid.
  3. RKM II 68, 279/88 (1—62) Koe, Ann 1957. Vs-u muu materjali hulgas.
  4. RKM II 68, 346/8 (1—22) Koe, Ann 1957
  5. RKM II 98, 15 (4—5) Ann 1960
- Niinemägi, Otille-Olga** vt. Kõiva, O.
- Niit, Ellen** (s. 1928), filoloogialüüõpil., pärsine luuletaja, lastekirjanik ja tõlkija Tõs  
KKI 12, 517/9 1950. Vs-u muu materjali hulgas.
- Niit, Heldur** (s. 1928), filoloogialüüõpil., pärsine folklorist, kirjandusteadlane ja ajakirjanduse toimetaja Tõs  
EKRK I 79/102 1950. Vs-u muu materjali hulgas.
- Niit, Valve**, Saaremaa Kk õpil. Kaa  
RKM II 3, 563/626 (1—87) 1946. Vs-u muu materjali hulgas.
- Noor, K. Sa**  
H II 41, 497/8 (1—24). Valikuliselt on K. N. materjali kopeerinud Th. Sömer, vt. SKS Niemi II nr-d 1148—1609, K. N-lt nr-d 1552—1555.
- Noor, Selma** Kad  
E 57632/54 1926. Vs-u muu materjali hulgas.
- Noorkukk, E.** (12 a.), Tartu Poegl. Güm. õpil. Trt  
E 83817 (1—3) 1933
- Noot, Vassili** (s. 1906), filosoofiateadusk. üliõpil.
1. E. StK 38, 32/98 Muh 1926. Vs-u muu materjali hulgas.
  2. E, StK 42, 14/235 Põi, Muh 1927. Vs-u muu materjali hulgas.
  3. ERA II 4, 71/3 (53—58) Han 1928
- Nordmann, Aleksander** VNg

- E 57064/9 (1—86) 1925. Vs-de kõrval ka ebatrad. väljendeid.
- Norman, Leida** (13 a.), Tartu Tütarl. Güm. õpil. Puh  
A 161 (1—26) 1922. Vs-u lastefolk. hulgas.
- Normann, Erna** (1904—1978), folklorist  
RKM II 30, 578/95 (1—69) Pä, Hls, Hää, Prn, Hel, Ta, Kam, Puh, Ran, Trt, Kan, Se 1944/51. Vs-u, uuemaageid juhtlauseid, kk-e. Noteeritud suulisest käibest, ajakirjandusest ja raadiost. Mõningaid seletatud.
- Novak, Ilmar-Vello** (s. 1923). Vt. ka Jaanimägi, A.  
1. ERA II 271, 323/56 (1—100) San, Urv 1940. Vs-u muu materjali hulgas.  
2. ERA II 305, 529/52 Puh, San 1940. Vs-u muu materjali hulgas. Arhiivi apriill 1943.
- Nugin, Hans** (1846—1929), kooliõpet. Ote  
1. H I 2, 537/9 (1—185) 1888  
2. H II 31, 223/4 (1—29) 1889  
3.—4. H II 31, 227/38 (1—115); 247/50 (1—73) 1889. Vs-u muu materjali hulgas.
- Nuiamäe, Lembit**, Risti algk. õpil. Amb või JMd  
ERA II 172, 285/6 (1—13) 1937. Allikaks Kmpm. EL II<sup>8</sup>. Arhiivi jaanuaris 1939.
- Nurk, Carl (Karl)**, põllumees Ksi  
H I 2, 493/6 (1—63) 1889. Vs-u uk hulgas.
- Nurme, Juhann (Johann)** (1900—1973), puusepp, MTJ-i, kolhoosi- ja sovhoositöötaja (majandusjuhataja, arveametnik, vetsanitar, klubijuhataja), pensionär Kul  
1. ERA II 86, 243/325 1934. Vs-u muu materjali hulgas.  
2. ERA II 139, 659/89 (1—194) 1937. Vs-u kk-de hulgas.  
3. ERA II 139, 727/57 1937. Vs-u muu materjali hulgas.  
4. RKM II 101, 2/248 1960. Vs-u muu materjali hulgas.  
5. RKM II 110, 177/248 1961. Vs-u muu materjali hulgas.  
6. RKM II 185, 57/80 (1—136) 1964. Vs-u kk-de hulgas. Seletatud. Muuseumi jaanuaris 1965.
- Nurmetu, Nikolai** Se  
1. S 8970 1928/9. 1 vs.  
2. S 19908 1930. 1 vs.
- Nuust, Erna** (s. 1912), Tartu 6. algk. õpil. Trt  
A 7446 1925. 14 vs (~ vs-laadset väljendit). Allikaks mingi tundmatu trükis ja Post, Lõbul. (1890). Viimasesamainitud kopeeritud türgi vs-u («Türgi rahva vanad sõnad», kogunud J. A. Weltmann). Seoseid ka E. Kippasto E 71284/6.
- Nuut, Jaan** Tor  
1. H III 5, 599 (1—7) 1889  
2. H III 5, 617/8 (1—11) 1890  
3. H IV 2, 639 (1) 1888
- Nõlvak, A. Kuu**  
Vilbaste 1, 62/75 —1964. 1 vs (lk. 68) uk hulgas Vilbaste kogu süsteemis.
- Nõmm, Jette** (s. 1887) Iis  
1. KKI 22, 647 (1—6) 1956. Kirj. mõjul.  
2. KKI 22, 648 (1—20) 1956. Allikaks Kmpm. EL II.  
3. KKI 22, 659/71 1956. Vs-u muu materjali hulgas.
- Nõmm, Madis** vt. Utsal, Hans ja —
- Nõmme, Herta** (s. 1911), Mustvee kõrgema algk. õpil. Trm  
A 3244 (1—9; 9) 1923. Vs lastefolk. hulgas.
- Nõmmiste, Vaike** (s. 1941), Otepää Kk õpil. Ote  
1. RKM II 84, 29/33 (1—40) 1956. Vs-u ja kk-e. Kirj. mõjul.  
2. RKM II 84, 43/4 (1—5) 1956 Vs-u uk hulgas. V. N. käsikirjad jõudsid muuseumi jaanuaris 1959.
- Nõu, Hilda** (s. 1909) folklorist  
1. RKM II 25, 143/92 MMg 1948. Vs-u muu materjali hulgas.  
2. RKM II 25, 193/218 Ta, Trt 1947/8. Vs-u muu materjali hulgas. Muuseumi septembris 1949.  
3. RKM II 27, 159/228 (100—537) Kod 1948. Vs-u muu materjali hulgas. Mõned neist esinevad korduvalt. Üles kirjutatud Kodaverest pärinevalt Anna Lindverelt. Võimalik, et mõningal määral ka kirj. mõju.  
4. RKM II 27, 240 (31) Kod 1948  
5. RKM II 27, 263/310 (1—201) Kod 1950. Vs-u muu materjali hulgas. Üles kirjutatud Anna Lindverelt.  
6. RKM II 28, 447/52 (1—28) Rak, Plt, Kam, Trm, Trt, Võn 1952. Vs-u muu materjali hulgas. Kogutud Tartus, Maarjamõisa haavakliinikus haigla töötajailt ja haigetelt.  
7. RKM II 32, 327 (23) Khn 1951
- O. J. M. Pee**  
H III 18, 26/9 (1—52) 1894
- O. S. Alutaguse**  
H III 30, 71 (1—6) 1888
- Oberg, Kaarel** JJN

- H I 1, 169/76 (1—232) 1888. Vs-u muu materjali hulgas. Mõned vs-d traditsioonilistest põikuvast sõnastuses.
- Oberst, O.**, Tartu Tehnikagümn. õpil. Trt E 63962 (1—12). Piibliväljendid, nende hulgas vs-lisi.
- Obst, M.** Nõo  
E 18940 (1—7). Allikaks Trt. Vör. Kal. (1837).
- Odern, Jaan** Vig  
E 52551a/3 (1—36) 1905. Kirj. mõjul.
- Odenberg, Madis** (1872—1913), põllumees Kuu  
1. H II 40, 713/5 (1—71) 1892. Kattub kogudega E 12786/9 ja ERA Odenberg 25/6.  
2. H II 40, 721/7 (1—91) 1893. Vs-u uk hulgas. Seoseid ERA Odenberg 3/8.  
3. H II 40, 728/32 (1—108) 1893. Vs-u kk-de hulgas. Kattub koguga ERA Odenberg 17/22 (1—108); nr-d 1—27 esinevad ka kogus ERA Odenberg 1.  
4. H II 51, 726 (1—12) 1894. Vs-u kk-de hulgas. Kattub koguga ERA Odenberg 17/22 (109—120).  
5. H II 56, 1057/60 (1—66) 1896. Vs-u kk-de hulgas. Kattub koguga ERA Odenberg 17/22 (121—192).  
6. E 12786/9 (1—71) 1894. Kattub kogudega H II 40, 713/5 ja ERA Odenberg 25/6.  
7. ERA Odenberg 1 (1—26). Vs-u kk-de hulgas. Materjal esineb ka kogudes H II 40, 728/32 ja ERA Odenberg 17/22.  
8. ERA Odenberg 3/8 (1—88). Vs-u uk hulgas. Materjal esineb ka kogus H II 40, 721/7.  
9. ERA Odenberg 17/22 (1—198). Vs-u kk-de hulgas. Mustandkäsikiri. Puhtandlikus ümberkirjutuses esinevad nr-d 1—8 ja 10—27 käsikirjalehel ERA Odenberg 1; nr-d 1—108 kogus H II 40, 728/32; nr-d 109—120 kogus H II 51, 726; nr-d 121—192 kogus H II 56, 1057/60.  
10. ERA Odenberg 25/6 (1—73). Nr-d 1—71 esinevad ka kogudes H II 40, 713/5 ja E 12786/9.  
M. O. saatis Jamburi maakonnast Simi-titsast. Käsikiri **ERA Odenberg** (maht 68 lk., arhiivi saadud M. O. pärandist) kujutab endast Hurdale ja Eisenile saadetu kodust aluskäsikirja, mis sisaldab ka mustandlikke kirjanepkuid.
- Ohakas, L.**, Tartu Tehnikagümn. õpil. Trt E 63930 (1—13) 1927. Piibliväljendid, nende hulgas vs-lisi.
- Ohakas, Mihkel** Krj  
RKM II 99, 39/43 (1—97) 1960. Kirj. mõjul.
- Ohakas, Öie**, Saaremaa Kk õpil. Krj  
RKM II 36, 412 (3—7) 1946. Kirj. mõjul.
- Oidermann, Edla-Therese** (s. 1889), filosoofiateadusk. üliõpil. Tor  
A 9511 (1—24; 20) 1927. Vs muu materjali hulgas.
- Oidermann, J.** Tor  
E 54365/73 (1—86) 1924. Vs-u uk hulgas. Allikaks Ol. Kal. (1893).
- Oinas, Nikolai** (s. 1915) Se  
1. S 78828/9 (1—16) 1934. Seoseid S 80359/60; S 82025/6; S 104569/71.  
2. S 79189 (9) 1934  
3. S 80359/60 (1—15) 1934. Seoseid S 82025/6; S 104569/71.  
4. S 80399/400 (1—13) 1934. Mõningal määral kirj. mõju. Valdavalt autentne. Seoseid S 82025/6; S 83452/3; A. Relli S 80826/32.  
5. S 82025/6 (1—22) 1934. Seoseid S 85285/6; S 104569/71; F. Paloots S 86305/6.  
6. S 82027/9 (1—18) 1934. Vs-u uk hulgas. Seoseid F. Paloots S 86306/8.  
7. S 83452/3 (1—19) 1934. Seoseid S 85285/6; S 94931/8; S 104569/71; S 114411/7; F. Paloots S 101479/86.  
8.—9. S 85285/6 (1—12); S 85326 (1—5) 1934  
10. S 87733/9 (1—47) 1934. Vs-u uk hulgas. Allikaks Nurmik II. Autentset ka.  
11. S 94931/8 (1—70) 1934. Vs-u uk hulgas. Seoseid S 104569/71; S 114411/7.  
12. S 104569/71 (1—28) 1935. Vs-de hulgas ka mõni kk. Seoseid S 114411/7; A. Relli S 109918/23.  
13. S 114411/7 (1—80) 1935. Allikaks Huvit. II. Autentset ka. Seoseid S 114887/92; F. Paloots S 111454/7; A. Relli S 109918/23; S 115922/3.  
14. S 114887/92 (1—60) 1935. Allikaks Huvit. II. Autentset ka. Seoseid A. Relli S 109918/23.
- Oinas, Selma**, Tartu Tehnikagümn. õpil. Trv E 63909/10 (1—25) 1927. Piibliväljendid, nende hulgas vs-lisi.
- Oinas-Tammeorg, Anna** vt. Relli, A.
- Oja, Ella** (13 a.), Halliste algk. õpil. Hls A 1716 (1—10; 8) 1923. Vs lastefolkli hulgas.
- Oja, Enc-Reet** (s. 1937), Kadarpiik, Mari-Ann, Padernik, Illo-Peep (s. 1937), filo-

- loogiaüliõpilased, Kolk, Udo (s. 1927), folklorist  
EKRK I 41, 67/436 Plv, Rüp 1962. Vs-u muu materjali hulgas. Kogutud TRÜ ekspeditsioonil.
- Oja, Harald** (s. 1924), Vööbste algk. õpil. Puh  
ERA II 240, 603 (1—3; 3) 1939. Vs uk hulgas. Kirj. mõjul.(?)
- Oja, Johannes Mar**  
ERA II 171, 767/94 1938. Vs-u muu materjali hulgas.
- Ojama, Hermiene** (s. 1911), Tuusna algk. õpil. Iis  
A 5145 (1—39) 1924. Vs-u lastefolkl. hulgas. Allikaks Huvit. I.
- Ojamets, Peeter**, Are 7-kl. kooli õpil. PJg KKI 28, 135/7 (1—20) 1954. Kirj. mõjul.
- Ojansuu, Heikki August** (1873—1923), soome keeleteadlane  
Ojansuu, Estonica I Krl, Rõu, Vas 1910. Kogudes eL kihelkondades keele- ja rahvaluulealast ainetikku, pani H. A. O. kirja ka vs-u. Viimased on eesti vana-sõnakogus olemas koopiatena kartoteegikaartidel. Originaalkäsikirjad asuvad Helsingis.
- Ojasson, August** (13 a.) Mär  
1. ERA II 10, 613 (1—20) 1922. Allikaks Gr. ELr I ja II.  
2. ERA II 10, 615/7 (1—50) 1922. Allikaks Vlg. Lisal. (1890).  
3. ERA II 10, 618/20 (1—37) 1922. Allikaks Kuusik KT.  
4. ERA II 10, 620 (1—10) 1922. Allikaks Tõn RP<sup>2</sup>.  
5. ERA II 10, 622 (1—10) 1922. Allikaks Kuusik KT.  
6. ERA II 10, 625 (1—5) 1922. Allikaks Uue Aja Kal. (1905).  
7. ERA II 10, 627/8 (6—34) 1922. Allikaks Malm, Gr. SKO II.  
8. ERA II 10, 630 (1—5) 1922. Allikaks Malm.  
A. O. kirjutised jõudsid arhiivi oktoobris 1929.
- Ojasson, Oskar-Evald** (s. 1906), Tallinna Linna Poeglaste Humanitaargümnaasiumi õpil., filosoofiateadusk. üliõpil.  
1. ERA II 42, 640/1 (1—32) 1920/2. Kirj. mõjul. Autentset ka.  
2. ERA II 42, 641/7 (1—36) 1920/2. Vs-u uk hulgas.  
O. O. kirjutised jõudsid arhiivi aprillis 1932. Saadetud Tallinnast.
- Oksa, Alma** (15 a.), Palamuse kõrgema algk. õpil. Pal  
A 275 (1—8) 1922. Vs-u lastefolkl. hulgas.
- Olesk, Aleksander** (s. 1910), Võru linna poegl. algk. õpil. Vru  
A 5857 (1—26) 1924. Vs-u lastefolkl. hulgas.
- Olev, Hilja** (12 a.), Tartu Tütarl. Gümnn. õpil. Trt  
A 162 (1—26) 1922. Vs-u lastefolkl. hulgas. Kirj. mõjul.
- Ollik, Gustav** vt. Adelson, Jüri
- Oona, Hille** (s. 1935), filoloogialüliõpil. Har EKRK I 23, 483/641 1959. Vs-u muu materjali hulgas. Kogutud TRÜ ekspeditsioonil.
- Orav, Ants**, Otepää Kk õpil. Ote  
RKM II 84, 297 (1—3) 1957. Muuseumi jaanuaris 1959.
- Orav, Endla** (s. 1910), Vana-Otepää kõrgema algk. õpil. Ote  
A 7987 (1—35) 1925. Vs-u lastefolkl. hulgas.
- Or(r)av, Jaan** (s. 1854), järgneva vend Rõu  
1. H I 2, 561/74 1888. Vs-u uk hulgas.  
2. H II 33, 405/10 (1—163) 1890  
J. O. saatis Vitebski kubermangust, kuhu oli Rõugest välja rännanud.
- Or(r)av, Jakob** (s. 1861), pottsepp, eelnenu vend Rõu  
1. H II 32, 229 (1—20) 1888  
2. H II 32, 288 (1—6) 1889
- Org, Rudolf Jorh Nikolai** Rüp  
1. E 18413 (1—20) 1895. Allikaks CRJ UAr. Autentset ka.  
2. E 19122 (1—41) 1895
- Orgusaar, Jüri** (1857—1912), kooliõpet., näitekirjanik, pärsastine kaupmees ja kontoriametnik  
EKS 4<sup>o</sup> 5, 65/73 (1—63) KJn, Rõn, San 1886. Vs-u muu materjali hulgas.
- Orrav, Jaan** vt. Orav, Jaan
- Orrav, Jakob** vt. Orav, Jakob
- Orro, Öie** (s. 1939), Võru Kk õpil. Rõu  
RKM II 49, 226/52 1955. Vs-u muu materjali hulgas. Kirj. mõjul.
- Ortus, Ants, Leevi** 7-kl. kooli õpil. Rüp  
KKI 28, 125 (1—10) 1954. Kirj. mõjul. Saadud «Sädeme» toimetuse kaudu.
- Orusaar, Jaan** (s. 1911) Se  
ERA II 117, 182/8 (1—45) 1934. Vs-u kk-de hulgas. Arhiivi aprillis 1935.
- Ostrat, Hindrik** (s. 1871), kooliõpet., pärsastine kroonu viinamüüja MMg  
H II 28, 475/6 (1—24) 1888. Hurdale veebruaris 1889. Seoseid EPost. nr. 2

- (1889). Võimalik, et H. O. materjal on ajalehes avaldatud vs-kogumi aluseks.
- Ostrov, Mihkel** (s. 1869) Tor  
1. H II 21, 180/1 (1—37) 1889. Võimalik, et mõjustatud trükisest KAH Loe. Täiesti autentset ka.  
2. H II 21, 216/20 (1—46) 1889. Vs-u kk-de hulgas.
- Ostrov, Mihkel** (1863—1940), meditsiiniüliõpil., pärastine arst Lai v. Trm. Vt. ka järgnev ja Türk, Eduard.  
H. Ostrov, 186 (1—5) 1887
- Ostrov, Mihkel** (= eelnenu) ja **Kallas, Oskar Philipp** (1868—1946), filoloogiaüliõpil., pärastine folklorist, kooliõpet., riigitegelane Vai  
H II 1, 59 (1—12) 1888
- Ots, Loore** (14 a.), Antsla Kk õpil. Urv  
RKM II 135, 526 (1—7) 1961. Vs-u kk-de hulgas. Allikaks Nurmik II.
- Ots, Marie-Elisabeth** (s. 1901), filosoofiateadusk. üliõpil. Sjn  
E 62314/7 1928. Vs-u uk hulgas.
- Ots, Meida** (s. 1935), Muhu Kk õpil. Muh  
RKM II 36, 202/5 (1—21) 1951. Vs-u muu materjali hulgas.
- Ott, Kristjan ~ Kristian** (1864—1940), põllumees KJn  
1. H II 26, 1136/7 (1—12) 1889. Vs-u uk hulgas.  
2. H III 7, 785/98 ja 800 (1—63) 1888. Vs-u uk hulgas. Originaalkõites leheküljed valesi järjestatud.
- Otto, Nigolas** (1862—1930), põllumees Jõh  
1. H II 7, 824/8 (1—77) 1890  
2. H II 37, 304 (1—14) 1892  
3. H II 37, 326/8 (1—24) 1893  
4. H II 53, 113/4 (1—17) 1896  
5. H II 53, 114/9 (1—42) 1896. Vs-u kk-de hulgas.  
6. H II 53, 119/24 (1—20) 1896. Vs-u uk hulgas.
- П, vt. Ruga, Peeter**
- Paabo, Elmar**, Tartu Tehnikagüm. õpil. Plv  
E 71352/9 1930. Vs-u uk hulgas.
- Paal, Albert** (s. 1907), kooliõpet. Kam  
1. ERA II 257, 389/96 (1—102) 1939. Vs-u kk-de hulgas.  
2. ERA II 257, 418/9 (184—205) 1939
- Paalberg, Gunnar** (s. 1946), Rakke Kk õpil. Sim, Pee  
RKM II 112, 415/8 (22—49) 1961. Kirj. mõjul. Autentset ka.
- Paas, H. Kaa**  
H II 41, 489/90 (1—44) 1881. Valikuliselt on H. P. materjali kopeerinud Th. Sömer, vt. SKS Niemi II nr-d 1148—1609, H. P-lt nr-d 1452—1459.
- Paas, Jüri**, Kingisessa Kk õpil.  
KKI 28, 127/8 (1—16) 1954. Allikaks Pajuriõgi-Reial-Vaigla V või mingi hilisem õpik. Saadud «Sädeme» toimetuse kaudu.
- Paavel, Peeter Kuu**  
1. Vilbaste 1, 6/23 —1964. 43 vs Vilbaste kogu süsteemis.  
2. Vilbaste 1, 34/57 —1964. 11 vs kk-de hulgas Vilbaste kogu süsteemis.  
3. Vilbaste 1, 62/75 —1964. 1 vs (lk. 72) uk hulgas Vilbaste kogu süsteemis.
- Padar, Oie** (s. 1926), Tartu 6. algk. õpil. Trt  
A 16859 (1—37; 37) 1938. Vs lastefolk. hulgas. Kirj. mõjul.
- Padernik, Illo-Peep** vt. Oja, Ene-Reet jt.
- Pahlberg, Hinrek** (s. 1863), kooliõpet. Jõe  
H II 15, 287/90 (1—71) 1889. Seoseid H. Tiedermann H II 15, 758/9.
- Paiml (Palm), Hulda** (s. 1904) filosoofiateadusk. üliõpil. Sim  
A 10310 (1—22; 15) 1928. Vs lastefolk. hulgas.
- Paivel, Aleksei Khk**  
RKM II 5, 26/34 (35—63) 1947. Vs-u muu materjali hulgas. Mõningaid selektatud.
- Pajul, Erika** (s. 1926), Uuri algk. õpil. Kuu  
ERA II 263, 117/8 (1—6) 1940
- Pajupuu, L. Kuu**  
Vilbaste 1, 34/57 —1964. 1 vs (lk. 48) kk-de hulgas Vilbaste kogu süsteemis.
- Pajur, J. Rap**  
H III 18, 262/4 (1—13) 1894. Vs-u uk hulgas.
- Pajuste, Milvi** (s. 1942) ja **Kaevando, Tiit-Lille** (s. 1938), filoloogiaüliõpilased Kir  
EKRR I 25, 346/57 (1—51) 1961. Vs-u uk hulgas. Kogutud TRÜ ekspeditsioonil.
- Paldrock, Helgi** (12 a.), Tartu Tütarl. Güm. õpil. Trt  
A 65 (1—36) 1922. Vs-u lastefolk. hulgas. Kirj. mõjul.
- Palk, Toomas**, vabadiik Mus  
H II 18, 734 (1—3) 1889
- Pallas, Mihkel Põi**  
E 42945 1902. 1 vs.
- Pallits, Aksel** (s. 1904), kooliõpet. Rõu  
ERA II 257, 323/55 (1—246) 1939. Vs-d alfabeetiliselt järjestatud. Autentse materjali kõrval ka kirjandusest mõjustatud.
- Pallok, Leida** (15 a.), Paide linna algk. õpil. Pai

- A 15863 (1—35) 1936. Vs-u lastefolk. hulgas.
- Palu (Palu), Peeter Vil**  
1.—3. H I 5, 523 (1—6); 531/2 (1—24); 537/8 (1—16) 1894. Kirj. mõjul.  
4.—5. H I 5, 542/4 (1—41); 549/50 (1—34) 1894. Vene vs-u sisaldavate trükiste mõjul. Autentset ka. Saadetud Minski kubermangust.  
6.—7. H I 5, 557/8 (1—13); 561 (1—22) 1894. Allikaks Sak. Lisa nr. 22 (1888). Saadetud Minski kubermangust.  
8.—9. H III 16, 452 (1—10); 458 (1—8) 1889. Allikaks Niggol VKOR. Saadetud Poolamaalt.  
10. H III 21, 60/7 (1—135) 1894. Allikaiks VKOR, CRJ KLr III, Tõn. LLr, Bergm.  
11. H III 22, 574/5 (1—25) 1894. Kirj. mõjul. Saadetud Minski kubermangust.  
12. H III 22, 583/7 (1—61) 1895. Allikaks Gr. SKO II. Saadetud Minski kubermangust.
- Palm, Hulda** vt. Pailm, H.
- Palm, Johannes** (1894—1970), kooliõpet. Kos  
1. RKM I 3, 291 1960. 1 vs kombekirjelduses.  
2. RKM II 120, 635/54 1962. Vs-u muu materjali hulgas.
- Palm, Johannes August** (1870—1918) Ote  
1. H II 31, 645/6 (1—112) 1890  
2. H II 44, 307 (1—14) 1891
- Palm, Martin** Pht  
E 50365/8 (1—112) 1917. Allikaiks tõenäoliselt CRJ KLr II, III, Kuusik KT, Kmpm. KLr I—III, Kmpm. KLr II. Autentset ka. Mõned vs-d korduvalt kirjutatud.
- Palm, Minda** (s. 1910), Iisaku algk. õpil. Iis A 8329 (1—4; 1) 1926. Vs lastefolk. hulgas.
- Palmkron, Hilda**, Paldiski õpil. Pld  
E 73849/50 (1—16) 1926. Kirj. mõjul.
- Palmkron, Oskar** (s. 1913), Paldiski õpil. HMd  
E 74045/7 (1—14) 1927. Vs-u lastefolk. hulgas.
- Palmkroon, Johannes**, kooliõpetaja, köster RIs  
H III 15, 571/8 (1—37) 1876. Vs-u uk hulgas.
- Palmroos, J. Kuu**  
Vilbaste 1, 91/119 —1964. 2 vs (lk. 105, 118) Vilbaste kogu süsteemis.
- Palo, M.**, Petseri Ühisgüm. õpil. Se  
ERA II 151, 210/1 (3—14; 11) 1937. Vs mst-te hulgas.
- Paloman, Eduard** (s. 1910), Võru Poegl. algk. õpil. Vas  
A 5860 (1—24; 17) 1924. Vs lastefolk. hulgas.
- Paloots, Feodot** Se  
1. S 81363 (1—6) 1934  
2. S 86305/6 (1—16) 1934. Seoseid N. Oinas S 82025/6.  
3. S 86306/8 (1—14) 1934. Vs-u uk hulgas. Seoseid N. Oinas S 82027/9.  
4. S 101479/86 (1—56) 1935. Vs-u uk hulgas. Seoseid S 111454/7; N. Oinas S 83452/3; N. Oinas S 94333.  
5. S 111454/7 (1—43) 1935. Allikaks Huvit. II. Autentset ka. Seoseid N. Oinas S 114411/7.
- Palu, Arnold**, Tartu Tehnikagüm. õpil. Äks  
1. E 71266/7 (1—10) 1930. Allikaks Nurmik II<sup>2</sup>.  
2. E 71269/72 (1—27) 1930. Allikaiks Kmpm. EL II<sup>8</sup>, Nurmik I.
- Palu, Johannes**, Pärnu Poegl. Güm. õpil. HIs  
1. E 78776/81 (1—16) Pär 1932. Vs-u uk hulgas. Seoseid Anonüüm 36, E 79382/3.  
2. E 78790/1 (1—16) HIs 1932. Vs-u uk hulgas. Seoseid Anonüüm 36, E 79384.
- Palu, Peeter** vt. Pallu, P.
- Palusalu, Linda**, õpil. Var  
KKI 2, 205/11 (1—26) 1947. Kirj. mõjul. Seoseid V. Lond KKI 28, 73/9; L. Verliin RKM II 41, 423/5.
- Panksepp, Elfride** (13 a.), Tartu Tütarl. Güm. õpil. Trt  
A 166 (1—25) 1922. Vs-u lastefolk. hulgas. Kirj. mõjul.
- Panksepp, Linda** (12 a.), Tartu Tütarl. Güm. õpil. Trt  
A 165 (1—26; 20) 1922. Vs lastefolk. hulgas.
- Parbo, Vilma** vt. Hiio, V.
- Pare, Linda** vt. Hammermann, L.
- Parkas, J. Kuu**  
Vilbaste 1, 91/119 —1964. 1 vs (lk. 97) Vilbaste kogu süsteemis.
- Part, Heinrich** (s. 1908), Lohusuu kõrgema algk. õpil. VJg  
A 1911 (1—44) 1923. Vs-u lastefolk. hulgas.
- Parts, A.**, rätsep Trv  
E 8557/67 (1—171) 1893
- Parts, Kaarel** (s. 1873), õigusteaduse üliõpil., pärastine jurist Ote. Vt. ka Leppik, Mihkel.  
H II 44, 571 (1—22) 1893

- Parts, Valve** (12 a.), Tartu 6. algk. õpil. Trt  
A 16831 (1—13) 1938. Vs-u lastefolkl. hulgas.
- Pastak, Leida**, Laguja algk. õpil. Ta  
A 6150 (1—12; 11) 1924. Vs lastefolkl. hulgas.
- Pastarus, Johann** (1862—1943), kooliõpet., köster Hel  
1. H I 3, 197/9 1892. Vs-u kk-de hulgas.  
2. H I 3, 199/200 (1—60) 1892
- Paurmann, Paulus** (1850—1903), kooliõpet., mõisavalitseja, põllumees Jõh  
1.—3. H II 8, 71/8 (1—130); 179/83 (1—81); 454/5 (1—23) 1889  
4. H II 8, 612 (1—10) 1891  
5. H II 46, 75/89 ja 131/5 (1—106) 1893. Vs-u kk-de hulgas.  
6. H II 46, 138 (1—2) 1893
- Paurson, Eha**, Elva 7-kl. kooli õpil. Elva  
1. KKI 28, 111/4 (1—64) 1954. Kirj. mõjul. Seoseid KKI 28, 115/7.  
2. KKI 28, 115/7 (1—6) 1954. Richard Viidalepa kirjaliku järelepärimise peale on saatja seletanud kuut eelmises käsi-kirjas sisaldunud vs.
- Pausk (Bausk), Jaan**  
1. EKS 4<sup>o</sup> 3, 391/4 (1—110) Trv 1876. Seoseid E 1238/44; E 1518/27.  
2. E, A 392 (1—18) Trv  
3. E 1172/5 (1—30; 11) Trv. Vs uk hulgas.  
4.—5. E 1238/44 (1—50); 1245/9 (1—50) Trv 1893. Vs-u muu materjali hulgas.  
6. E 1518/27 (1—150) Trv  
7. E 6947/50 (1—71) Hel 1893  
8. E 14039 (1—2) Hel 1894  
J. P. on oma saadetistes üritanud vs-u alfabeetiliselt järjestada, kuid selle järjestusprintsibi läbiviimises esineb hälbeid.
- Pauts, H.**, Saaremaa Ühisgüm. õpil. Krj  
ERA II 83, 393/401 (1—85) 1931. Vs-u uk hulgas. Kirj. mõjul. Arhiivi veebruaris 1935.
- Pauts, Lehti** (s. 1933). Muhu Kk õpil. Muh RKM II 39, 92/3 1952. I vs kontekstis. Muuseumi aprillis 1953.
- Pea, Jaan** Kaa. Vt. ka Allas, Carl ja —  
H I 3, 91/4 (1—160). Vähesel määral mõjustatud trükisest Mihkelson. Valdavalt autentne. J. P. materjali on kopeerinud Th. Sömer, vt. SKS Niemi II nr-d 1148—1609, J. P.-lt nr-d 1148—1307.
- Pedajas, Liis** (s. 1915), filosoofiateadusk. üliõpil.  
1. ERA II 284, 530/41 San 1940  
2. ERA II 299, 545/63 Rõn 1941  
3. ERA II 301, 9/382 Hel, Se 1942  
4. RKM II 11, 475/506 Rõn 1948  
5. RKM II 14, 193/376 Ran, Puh, Se 1946. Kõigis L. P. kogudes on vs-u muu materjali hulgas.
- Pedmanson, Paul Friedrich** vt. Voolaine, Paulopriit
- Peedason, Paul**, Tartu Tehnikagüm. õpil. Võn  
E 63888 (1—6) 1927
- Peeters (Peters), Friidu** Ans  
1. H II 41, 414 (1—12) 1891. Seoseid E 40762.  
2. H II 41, 415/20 (1—70) 1891. Vs-u uk hulgas.  
3. H II 41, 429 (1—11) 1891. Seoseid E 40558; E 40762.  
4. H IV 4, 148 (1—5) 1891. Hurda kogusse jõudsid F. P. käsikirjad augustis 1891 Karl Loiken'i vahendusel.  
5. E 40558 (1—5) 1900  
6. E 40745/61 1900. Vs-u muu materjali hulgas.  
7. E 40762 (1—13) 1900. Eisenile saatis F. P. Peterburist.
- Peetrimäe, Ida** (s. 1925), Kilingi-Nõmme 2. algk. õpil. Saa  
ERA II 213, 224/6 (1—16) 1939. Kirj. mõjul. Üheks allikaks Kmpm. EL II<sup>10</sup>.
- Pehka, Mart** vt. Tamm, Rudolf ja —
- Peik, Ida** (12 a.), Tartu Tütarl. Güm. õpil. Åks. Trt  
A 167 (1—21) 1922. Vs-u lastefolkl. hulgas. Kirj. mõjul.
- Peikel, E.** Kuu  
Vilbaste 1, 6/23 —1964. I vs (lk. 17) Vilbaste kogu süsteemis.
- Pender, Villem** Rak v. VJg  
H II 11, 63/150 1889. Vs-u muu materjali hulgas. Saadetud Rakvere kihelkonnast.
- Penna, Peeter** (1873—1943), Peterburi Konservatooriumi üliõpil., pärsine muusikaõpet. ja koorijuhataja ja **Lud, Karl** (s. 1882), õigusteaduse üliõpil. Kuu  
EÜS II, 511 (14) 1905. Üles kirjutatud Simititsas.
- Perkson, Hans** (s. 1862), kooliõpet., vallakirjutaja  
1. H IV 2, 118/20 LNg 1888. Vs-u uk hulgas.  
2. H IV 2, 135/7 Mih 1889. Vs-u uk hulgas.

3. H IV 2, 138/41 (1—120) LNg 1888. Allikaks Hupel<sup>2</sup>.
4. H IV 2, 148/56 (1—206) Kul 1889. Allikaks Hupel<sup>2</sup>.
5. H IV 4, 198/9 (1—39) Mih 1892. Allikaiks Hupel<sup>2</sup>, Willmann.
- Perli, August** (s. 1871), kooliõpet. Rõu  
1. H II 56, 1007/9 (1—69) 1895. Üksikute vs-de osas trükiste Niggol VKOR ja Gr. ELr II mõju. Valdavalt autentne. Enamiku A. P. materjalist on A. Suurkask (vt.) kopeerinud oma käsikirjadesse H I 9, 27/30 ja E 29180/92.
2. H II 60, 209/10 ja 217/8 (1—70) 1896 San<Rõu
3. H II 60, 243 (1—6) 1897 San<Rõu
- Perv (-Prüüs), Selma** (1906—1930), filosoofiateadusk. üliõpil. Käi  
1. E, StK 30, 102/8 (1—72) 1925. Põhineb käsikirjadel J. Sooster (vt.) ERA II 29, 669/73 ja ERA II 29, 673/5.
2. E, StK 30, 109/23 (1—110) 1925. Vs-u uk hulgas. Vs-d pärinevad käsikirjast J. Sooster ERA II 29, 698/708.
3. E, StK 30, 131/42 1925. Vs-u uk hulgas. Vs-d pärinevad käsikirjast J. Sooster ERA II 29, 677/86.
- Peters, F.** vt. Peeters, F.
- Peters, Oskar** (1903—1949), filosoofiateadusk. üliõpil., folklorist, pärsastine kooliõpet. ja teadustöötaja Kär  
E 63188/9 (1—8) 1929. Vs-u uk hulgas.
- Peterson, Ella** (s. 1909), Otepää kõrgema algk. õpil. Ote  
A 1760 (1—13) 1923. Vs-u lastefolkl. hulgas.
- Peterson, Hugo** (13 a.), Laius-Tähkvere kõrgema algk. õpil. Lai  
A 4030 (1—17; 11) 1923. Vs lastefolkl. hulgas.
- Peterson, Jüri** (s. 1844), kooliõpet. Vän  
1. EKS 4<sup>o</sup> 2, 663/78 (1—300) 1869. Vs-u, kk-e, uk. Saadetud aastal 1876.
2. H II 20, 519/30 1888. Vs-u muu materjali hulgas.
3. H II 20, 560/70 (1—154) 1889. Vs-u uk hulgas.
4. H II 20, 570/6 (1—174) 1889. Vs-u kk-de hulgas.
5. H II 42, 87 (1—6) 1889—1891. Hurdale mais 1891.
6. H II 47, 669/70 1893. Vs-u muu materjali hulgas.
7. H III 5, 405/8 (1—23; 12) 1888. Vs uk hulgas.
- Peterson, Karl**, Tartu Tehnikagümn. õpil. Vön  
E 71434/5 (3—13) 1931. Kirj. mõjul.
- Peterson, Konstantin** (s. 1908), Laius-Tähkvere kõrgema algk. õpil. Lai  
A 4031 (1—10; 6) 1923. Vs lastefolkl. hulgas. Kirj. mõjul.
- Peterson (-Särgava), Viktor** (1918—1983), Väandra Majandusgümn. õpil., pärsastine arst Vän  
E 82386 (1—6) 1933
- Петръ** vt. Ruga, Peeter
- Petroff (Petrov), M.**, põllumees Jür  
1. H I 1, 349/53 (1—169) 1888. Allikaiks Meves, Mikhelson. Autentset ka.
2. H II 16, 824 (1—16) 1891. Allikaks tundmatu trükis. Seoseid M. Aitsam H III 18, 405; M. Kaasik ERA II 22, 647/58; L. Pruul (Lepp-Viikmann) H III 2, 314; T. Pulst H III 18, 549/53; J. Reinson H III 23, 668/72; P. Saar H I 6, 86/7; A. Suurkask H I 5, 423/5; J. Sõggetal H III 19, 266/7.
- Petta, Sirje** (s. 1941), Otepää Kk õpil. Ote  
1. RKM II 84, 220/1 (1—10) 1957. Kirj. mõjul.
2. RKM II 84, 221/2 (1—23) 1957. Vs-u kk-de hulgas. Kirj. mõjul. S. P. käsikirjad jõudsid muuseumi jaanuaris 1959.
- Pfeiffer, A.** Trt  
E 66289/316 (1—113; 17) 1930? Vs muu materjali hulgas.
- Piele, Mari(e)** vt. Piile, M.
- Pihelgas Tt**  
H III 29, 32 (1—10) 1900/2?
- Pihhelgas, Mihkel** Hii  
H, R 1, 367/8 (1—7)
- Pihlak, Jaak** Tt  
E 18890 (1—26) 1895. Vs-u ja kk-e.
- Pihlakas, Johan** (1861—1916), kooliõpet., köster, rästep Jür  
H II 33, 841/8 (1—60) 1889. Vs-u uk hulgas. Saadetud Suhhumist.
- Pihlap, Hans**, põllumees Vil  
1.—2. E 8576 (1—46); E 8578/9 (1—98) 1893. Kirj. mõjul. Autentset ka.
- Pihlapuu, M.** Se  
S 2896 (1—2) 1927
- Piho, Aksel** (12 a.), Adiste algk. õpil. Plv  
A 12009 (1—8; 5) 1931. Vs lastefolkl. hulgas.
- Piilberg, Julie** (1871—1935)  
1.—2. ERA I 3, 307/10; 327/34 VMr 1930. Vs-u muu materjali hulgas.
3. ERA I 3, 353/6 Mär 1930. Vs-u muu materjali hulgas.
4. ERA I 4, 311/6 Vil 1932. Vs-u muu materjali hulgas.



- Piile (Piele), Mari(e)** (s. 1912), filosoofia-  
teadusk. üliõpil. Mih  
1. ERA II 79, 315/21 (1—113) 1934.  
Vs-u ja kk-e. Mõningal määral kirj. mõ-  
ju. Valdavalt autentne.  
2. ERA II 79, 329/33 (1—40) 1934. Vs-u  
uk hulgas.  
3. ERA II 79, 359/73 (1—177) 1934.  
Vs-u uk hulgas. Allikaiks Is. Kal. (1904),  
Uue Aja Kal. (1906). Autentset ka.
- Piimson, Hans** (1832—1901), kooliõpet. Ha  
RKM I 2, 397/495 1860-ndail. Vs-u uk  
ja ebatrad. materjali hulgas. Allikaks  
Gressel (1836—1841). Muuseumi no-  
vembris 1957.
- Piir, Arnold** (s. 1911), ajakirjanik  
1. RKM II 46, 39/47 (3—19) Ran 1954.  
Vs-u albumisalmide hulgas.  
2. RKM II 46, 366 (8—9) Ran 1954  
3. RKM II 46, 570 Rak, Hls 1954. 3 vs.  
4. RKM II 71, 185/93 (1—45) Vi, Kam,  
Nõo, Ran, Trt 1956/7. Vs-de hulgas ka  
mõned albumisalmid.  
5. RKM II 71, 194/221 (1—190) Vi, Rkv,  
Tln, Krk, Vän, Vl, KJn, Trv, Elva, Kam,  
Lai, Nõo, Ran, Rõn, Trt 1956/7
- Piirimees, Peedu Hel**  
1. KKI 28, 525/9 (1—14) 1956. Mõnin-  
gaid seletatud. Seoseid KKI 28, 543/4.  
2. KKI 28, 530/2 (1—7) 1956. Vs-u kk-  
de hulgas. Seoseid KKI 28, 543/4.  
3. KKI 28, 537/40 (1—11) 1956. Mõ-  
ningaid seletatud.  
4. KKI 28, 543/4 (1—2) 1956. Vastu-  
seks R. Viidalepa kirjalikule järelepäri-  
misele seletanud kahte varem saadetud  
väljendit.  
5.—6. KKI 28, 553/6 (1—11); 562/4  
(2—9) 1956. Mõningaid seletatud.  
7. KKI 28, 565/8 (1—9) 1956. Vs-u kk-  
de hulgas. Seletatud.
- Piirson, Armilda** (12 a.), Tartu Tütarl.  
Güm. õpil. Trt  
A 169 (1—12) 1922. Vs-u lastefolk. hul-  
gas.
- Pikamäe, Arnold** (s. 1929), Viljandi 2. Kk  
õpil., pärastine keeleteadlane Pst  
RKM II 13, 119/49 (1—134) 1946. Vs-u  
muu materjali hulgas. Mõningaid sele-  
tatud.
- Pikner, Rudolf**, Paldiski õpil. Aud  
E 73824 (1—4) 1926
- Pill, Heinrich (Hindrik) Eduard** (s. 1890),  
kooliõpet. Rõu  
1. ERA I 4, 415/8 (1—118) 1933. Vs-u  
uk hulgas. Allikaiks Is. Kal. (1904), Tlsp.  
Autentset ka.

2. ERA II 208, 669/83 (1—156) 1939.  
Allikaiks Huvit. II, Kmpm. EL II<sup>6</sup>,  
Kmpm. EL IV<sup>2</sup>, Stein. Autentset ka.
- Pill, Johan** (s. 1873), kooliõpet. Aud  
E 13939/53 (1—162) 1894. Vs-u uk hul-  
gas.
- Pind, Jaan vt. Pint, J.**
- Pino, Veera** (s. 1925), filoloogiaüliõpil.,  
pärsine folklorist Se  
1. RKM II 30, 100/201 (104—740) 1949.  
Vs-u ja kk-e. Seletatud. Muuseumi  
1950. a.  
2. KKI 4, 162/371 1948. Vs-u muu ma-  
terjali hulgas.  
3. KKI 5, 125/376 1948. Vs-u muu ma-  
terjali hulgas. Mõningaid seletatud.  
4. KKI 14, 275/432 1949. Vs-u muu ma-  
terjali hulgas.
- Pint (Pind), Jaan** (s. 1843), põllumees  
1. H II 33, 693/703 (1—31) As 1889.  
Vs-u uk hulgas. Saadetud Samaara ku-  
bermangust.  
2. H II 33, 717/24 (1—165) As 1889.  
Ütleb vs-d pärinevat muist (nr-d 1—21)  
«Tallinna poolsede», muist (nr-d 22—  
165) «Tarto poolsede, Võnnu kihelkonna»  
rahva suust. Vs-de järjestuses taot-  
lede alfabeetilisust. Mõningal määral va-  
nade trükiste (Helle, Hupel) mõju. Val-  
davalt autentne. Seoseid ERM 139, 51/2.  
Saadetud Samaara kubermangust.  
3. H III 22, 597/600 (1—50) As 1894.  
Seoseid EKS c 118; ERM 139, 51/2. Saa-  
detud Samaara kubermangust.  
4. EKS c, 99/115 (1—65) 1912. Vs-u uk  
hulgas. Saadetud Tartust.  
5. EKS c, 118 (1—18) 1912. Seoseid  
ERM 139, 51/2. Saadetud Tartust.  
6. ERM 139, 51/2 (1—33) Vön  
Vön kihelkonnast pärinenud, Samaara  
kubermangu väljarännanud J. P. (vanas  
eas tuli tagasi sünnimaale, elas Tartus)  
vs-saadetistes on materjali mitmeist  
Eestimaa paikadest väljarännanuist. Ena-  
muses on siiski eL-pärane, sealhulgas  
tõenäoliselt Vön kihelkonna aines.
- Pirk, J. Kuu**  
Vilbaste 1, 91/119 —1964. 1 vs (lk. 103)  
Vilbaste kogu süsteemis.
- Pistriku, Anna Ksi**  
H II 43, 571/2 (1—11; 6) 1892. Vs uk  
hulgas. A. P. kogutud materjali kirju-  
tas ümber ja saatis Jaan Marmor. A. P.  
kahest saadetisest esimene on nimemär-  
giga A. P.-k, teine täisnimega (aruanne  
76, J. Marmor neljas kord; aruanne  
80, J. Marmor viies kord).

- Pitka, Peäro August (Ansomardi)** (1866—1915), sõjaväelane, proosa- ja näitekirjanik Jjn  
H III 16, 668/72 (1—80) 1888. Saadud Soomemaalt sõjaväeteenistusest.
- Ploom, Enno**, Ulila 7-kl. kooli õpil. Puh  
KKI 28, 97/100 (1—45) 1954. Allikaiks Nurmik I ja mingi tundmatu trükis. Seo-seid I. Jaaniste KKI 28, 156/7; E. Kas-kema KKI 28, 105/7; K. Madis KKI 28, 169/74; H. Veinjärv KKI 28, 175/80. Saadud «Sädeme» toimetuse kaudu.
- Ploom, Harald** (1928—1960), filoloogიაüli-õpil., pärastine kooliõpet.  
1. KKI MT 130, 10/11 Rõu 1953. Vs-u mst-te hulgas.  
2. KKI MT 175, 1 Kär 1954. 1 vs mst-te hulgas.
- Ploom, Otto** (12 a.), Palamuse kõrgema algk. õpil. Pal  
A 251 (1—8) 1922. Vs-u lastefolkl. hul-gas. Kirj. mõjul.
- Ploompuu, A. Kuu**  
1. Vilbaste 1, 6/23 —1964. 25 vs Vil-baste kogu süsteemis. Mõningaid sele-tatud.  
2. Vilbaste 1, 34/57 —1964. 2 vs (lk. 40, 43) kk-de hulgas Vilbaste kogu süs-teemis. Mõningaid seletatud.
- Ploompuu, Aleksander** (s. 1875), kooliõpet.  
1. H II 54, 203/21 (1—101) Tln < Kuu 1895. Vs-u uk hulgas.  
2. H II 54, 231/2 (1—29) Tln < Kuu 1895  
3. H II 54, 235/94 (1—363) Tln < Kuu 1895. Vs-u muu materjali hulgas.  
4. H II 57, 399/405 (1—36) Tln, Kuu 1896. Vs-u kk-de hulgas. Seletatud.  
5. H II 57, 406 (1—4) Tln, Kuu 1896. Seletatud.  
6. H III 28, 911/21 (1—76) 1896. Vs-u ja kk-e. Seletatud. Üles kirjutatud Pe-terburi eestlastelt. Saadatud Peterburist.  
7. E 41882/98 (1—64) Kuu 1901. Vs-u uk hulgas.  
8.—9. E 41903/9 (1—40); E 41911/9 (1—49) Kuu 1901. Vs-u kk-de hulgas. Seletatud.
- Ploompuu, E. Kuu. Vt. ka Ploompuu, M. ja** —; Ploompuu, Madli ja —; Ploompuu, Tõnu ja —  
1. Vilbaste 1, 6/23 —1964. 8 vs Vilbaste kogu süsteemis.  
2. Vilbaste 1, 24/33 —1964. 1 vs (lk. 33) Vilbaste kogu süsteemis.  
3. Vilbaste 1, 34/57 —1964. 2 vs (lk. 40, 56) kk-de hulgas Vilbaste kogu süs-teemis.
- 40, 56) kk-de hulgas Vilbaste kogu süs-teemis.  
4. Vilbaste 1, 58/61 —1964. 1 vs (lk. 61) kk-de hulgas Vilbaste kogu süsteemis.
- Ploompuu, Herta** (s. 1929), filoloogიაüliõpil. Rap  
EKRR I 2, 167/249 1951. Vs-u muu materjali hulgas.
- Ploompuu, J. Kuu**  
1. Vilbaste 1, 6/23 —1964. 2 vs (lk. 6, 15) Vilbaste kogu süsteemis.  
2. Vilbaste 1, 34/57 —1964. 1 vs (lk. 42) kk-de hulgas Vilbaste kogu süsteemis.
- Ploompuu, Jakob** (1872—1948), metsa- ja põllutöeline, pärastine raamatukaupmees ja kirjastaja Kuu. Vt. ka järgnev.  
H II 47, 55/7 (1—57) 1894. Vs-u kk-de hulgas.
- Ploompuu, Jakob** (= eelnenu) ja **Rebane, Hans** (1874—1893), metsa- ja põllutöö-line, metsavaht Kuu  
1. H II 15, 108/22 (1—59) 1891. Vs-u uk hulgas.  
2. H II 15, 159/60 (1—14) 1891  
3. H II 40, 489/504 (1—45) 1892. Vs-u uk hulgas.  
4. H II 40, 509/12 (1—27) 1892  
5. H II 40, 513/28 (1—35) 1892. Vs-u uk hulgas.  
6. H II 40, 540/44 (1—45) 1892  
7. H II 47, 11/4 (1—52) 1893. Vs-u kk-de hulgas.  
8. H II 47, 21/2 (1—12) 1893. Vs-u mst-te hulgas.  
9. H II 47, 23 (1—8) 1893
- Ploompuu, Leeni Kuu**  
Vilbaste 1, 6/23 —1964. 1 vs (lk. 14) Vilbaste kogu süsteemis.
- Ploompuu, M. Kuu**  
Vilbaste 1, 6/23 —1964. 1 vs (lk. 18) Vilbaste kogu süsteemis.
- Ploompuu, M. ja Ploompuu, E. Kuu. Vt. ka Ploompuu, E.**  
Vilbaste 1, 6/23 —1964. 2 vs (lk. 19) Vilbaste kogu süsteemis.
- Ploompuu, Madli Kuu. Vt. ka järgnev.**  
Vilbaste 1, 6/23 —1964. 3 vs (lk. 13, 15, 23) Vilbaste kogu süsteemis.
- Ploompuu, Madli ja Ploompuu, E. Kuu. Vt. ka Ploompuu E.**  
Vilbaste 1, 6/23 —1964. 6 vs Vilbaste kogu süsteemis.
- Ploompuu, T. Kuu. Vt. ka järgnev.**  
Vilbaste 1, 6/23 —1964. 1 vs (lk. 17) Vilbaste kogu süsteemis.

- Ploompuu, T. ja Ploompuu, E.** Kuu. Vt. ka Ploompuu, E.  
Vilbaste 1, 6/23 —1964. 1 vs (lk. 18)  
Vilbaste kogu süsteemis. Seletatud.
- Ploompuu, Tõnu ja Ploompuu, E.** Kuu. Vt. ka Ploompuu, E.  
Vilbaste 1, 6/23 —1964. 3 vs (lk. 14, 16, 19) Vilbaste kogu süsteemis.
- Pluks, Alma** (13 a.), Vastse-Roosa algk. õpil. Har  
ERA II 82, 51 (1—31) 1934. Allikaks Huvit. II.
- Pohka, Marta** (s. 1905), filosoofiateadusk. üliõpil. Trt  
1. E 59087 (1—7) 1926. Vs-u kk-de hulgas.  
2. ERA II 11, 483/98 (1—53) 1929. Vs-u muu materjali hulgas.
- Pohlak, Arved** (14 a.), Rakvere Kk õpil. Rak  
A 14361 (1—36) 1935. Vs-u lastefolkl. hulgas.
- Pokats, G.**, Tartu Tehnikagüm. õpil. Trt  
E 63950 (1—15) 1927? Piibliväljendid, nende hulgas vs-lisi.
- Polakess, Joosep** vt. Poolakess, J.
- Polli, Richard** (14 a.), Saduküla kõrgema algk. õpil. Ksi  
A 2018 (1—13; 11) 1923. Vs lastefolkl. hulgas.
- Polluks, J.** Rak  
H, R 4, 136 (1—7) 1887. Saadetud «Oleviku» toimetusele koos vastusega «Oleviku Lisas» avaldatud auhinnamõistatusele (Ol. Lisa 1887, nr. 20, lk. 320).
- Poltimäe, H.** Kuu  
Vilbaste 1, 62/75 —1964. 1 vs (lk. 65) uk hulgas Vilbaste kogu süsteemis.
- Ponamar, Jürg** (1850—1892) Kuu  
1. EKS 4<sup>a</sup> 4, 218/21 1876. Vs-u uk hulgas. Kattub koguga H I 4, 797/8.  
2. H I 4, 797/8 1876. Vs-u uk hulgas.
- Pono, Harald**, Tartu Tehnikagüm. õpil. Lai ja TMr  
E 71409/18 (1—43) 1931. Vs-u uk hulgas.
- Pool, Mihkel** (s. 1873) MMg  
H II 28, 655/6 (1—9) 1889. Vs-u uk hulgas.
- Poolakene, Lilly**  
1. E 66409/11 (5—26) VIg 1930. Kirj. mõjul. Üheks allikaks Tõn. RP.  
2. E 66415 (33—41) Trt 1930. Kirj. mõjul.
- Poolakese, Magda** (13 a.), Kokora kõrgema algk. õpil. Kod  
A 2144 (1—35) 1923. Vs-u lastefolkl. hulgas.
- Po(o)lakess, Joosep** (1864—1928), kooliõpet. Ráp  
1. H II 32, 593/601 (1—100) 1889. Enamiku J. P. materjalist on A. Suurkask (vt.) kopeerinud oma kogudesse H I 9, 27/30 ja E 29180/92.  
2.—3. H II 32, 601/32 (1—106); 632/59 (1—95) 1889. Vs-u muu materjali hulgas. Puhtandkäskkirjad. Materjalilt katuvad mustanditega (nr-d 5—6), sõnastusdetailides ja teadete järjestuses erinevusi.  
4. H II 64, 587/642 (1—590) 1902. Vs-u ja kk-e. Mõningal määral Wied. mõju. Valdavalt autentne. Väljendid alfabeetiliselt järjestatud.  
5.—6. E 29554/75 (1—100); 29575/94 (1—2 ja 101—201) 1889. Vs-u muu materjali hulgas. Mustandkäskkirjad. Need saatis Eisenile A. Suurkask (vt.).
- Poom, Emilie** (1874—1961), maatööline, kolhoosnik Rap v. Mär  
1. ERA II 23, 533/8 (1—21) 1930  
2. ERA II 31, 355/86 (1—203) 1930  
3. ERA II 33, 105/36 (1—306) 1931  
4. ERA II 33, 543/70 (1—220) 1931/2  
5.—6. ERA II 57, 11/40 (1—34; 6) 708/30 (1—31; 29) 1932  
7. ERA II 73, 13/76 1933/4. Arhiivi veebruaris 1934.  
8. ERA II 81, 651/746 1934  
9. ERA II 92, 15/78 1934. Arhiivi jaanuaris 1935.  
10. ERA II 129, 9/662 Rap v. Mär, Hag 1934/6  
11. ERA II 148, 9/630 1936/8  
12. ERA II 200, 211/466 1938/9  
13. ERA II 207, 365/492 1939  
14. ERA II 260, 21/116 1939  
15. ERA II 264, 267/394 1939/40  
16. ERA II 283, 221/388 1940  
17. ERA II 285, 9/72 1940  
18. ERA II 291, 9/72 Rap v. Mär, Rid 1940/1  
19. ERA II 293, 353/448 Rap v. Mär, Rid 1941  
20. ERA II 299, 55/182 1941  
21. ERA II 300, 469/500 1941/2. Arhiivi oktoobris 1942.  
22. RKM I 245 1956. 1 vs kontekstis.  
23. RKM II 9, 9/493 1946/50  
24. RKM II 18, 472/519 1949  
25. RKM II 24, 53/208 1947/9  
26. RKM II 37, 33/104 1949/50  
27. RKM II 40, 235/82 1954

28. RKM II, 42, 235/590 1954/5  
 29. RKM II 58, 9/252 1955/6  
 30. RKM II 66, 9/180 1956/7  
 31. RKM II 81, 9/154 1957/8  
 32. RKM II 90, 9/195 1959/60  
 33. RKM II 98, 473/544 1960  
 34. RKM II 98, 545/68 1960. Üritanud seletada 23 raskestimõistetavat vs-list ja 2 kk-list väljendit, millelele KM RO lühivormuurijad olid seletusi palunud. Enamikku küsitud väljendeist pole E. P. mitte tundnud, kuid on siiski mingeid seletuskatseid pakkunud. Küsitule lisatud oma teadmusest ka muid vs-u.
35. RKM II 110, 133/48 1961  
 Enamikus E. P. kogudes on vs-u muu materjali hulgas (sageli ka pikemate kombelooliste ja olustikuliste teadete kontekstides). Lisatud seletusi vs-de tähenduse kohta, kirjeldatud tegelikkuses esinenud või mõeldavaid-võimalikke kasutusituatsioone. Teistelt kirja pandud väljendite kõrval ka koguja enese teadmusest ammutatud autoinformatsiooni. Et E. P. pole saadetud materjali kohta kodust arvestust pidanud, on ta unustamise tõttu paljusid väljendeid saatnud korduvalt. Rahvaehtsa kõrval mõnevõrra ka trükisõnamõjulist sekundaartraditsiooni.
- Posnjakov, G.**, Rakvere Ühisgüm. õpil. Rkv ERA II 70, 415 (4) 1934. 4. numbri all 3 vs.
- Possul, Aliide** (s. 1910), Otepää kõrgema algk. õpil. Ote A 1761 (1—13) 1923. Vs-u lastefolkl. hulgas.
- Potsepp (-Ariste), Erna** (s. 1904), filosoofia-teadusk. üliõpil. pärastine etnograaf Har ERA II 10, 353 (6—7) 1927
- Praakli, Regina** (s. 1925), muuseumitöötaja, pärastine raamatukaubanduse töötaja  
 1. RKM II 95, 411/592 Krk 1960. Vs-u muu materjali hulgas.  
 2. RKM II 105, 331/658 HIs 1961. Vs-u muu materjali hulgas.  
 R. P. materjal on kogutud KM-i ekspeditsioonidel.
- Pralits, M. Amb**  
 E 69486/93 (1—113) 1930
- Prants, Hindrik (Heinrich)** (1858—1932), ajakirjanik, ajaloo harrastaja Vas v. Se 1. EKS 4<sup>o</sup> 5, 305/7 (1—18). Vs-u uk hulgas. Seoseid H II 3, 510/70.  
 2. H II 3, 450 (1—15) 1888  
 3. H II 3, 510/70. Vs-u uk hulgas.  
 4. H II 3, 579/86 (1—217) 1888
5. H, R 6, 587 (1—7) 1887. Saadetud «Oleviku» toimetusele koos vastusega «Oleviku Lisas» avaldatud auhinnamõistetusele (Ol. Lisa 1887, nr. 14, lk. 224).
- Prei, Elmar Heinrich** (s. 1927), Taritu algk. õpil. Kkh  
 1. ERA II 289, 139/96 1940. Vs-u muu materjali hulgas.  
 2. ERA II 294, 393/682 1941. Vs-u muu materjali hulgas.
- Preisberg, Konrad Engelbrecht** (1868—1919), köster Ann H III 4, 155/6 (1—23) 1889
- Preisman, Riina**, filoloogaüliõpil. Hel EKRI I 42, 357/86 1962. Vs-u muu materjali hulgas. Kogutud TRÜ ekspeditsioonil.
- Priimann, J. Kuu**  
 Vilbaste 1, 62/75 —1964. 1 vs (lk. 68) uk hulgas Vilbaste kogu süsteemis.
- Priimets, Mihkel** (1900—1973)  
 1. RKM II 21, 11/40 (1—164) Vig 1948. Allikaks E. Autentset ka.  
 2. RKM II 21, 405/21 (1—60) Vig 1950/1  
 3. RKM II 24, 211/32 (1—98) Vig 1948/9  
 4. RKM II 30, 11/32 (1—100) Vig 1949  
 5. RKM II 52, 172/180 (55—101) Vig 1956  
 6. RKM II 52, 534/48 (6—57) PJg 1956  
 7. RKM II 52, 550 ja 554/72 (28—85) PJg 1948/56  
 8. RKM II 69, 248/70 (1—39) Vig 1956/7. Vs-u muu materjali hulgas.  
 9. RKM II 90, 277/91 (1—128) Vig 1959. Vs-u muu materjali hulgas.  
 10. RKM II 97, 237 (6) VMr 1959/60. 1 vs kontekstis.  
 11. RKM II 97, 240/3 (10—31) VMr 1959/60  
 12. RKM II 97, 244/9 (44—69) VMr 1959/60  
 13. RKM II 121, 218/23 (1—21) VMr 1960/1  
 14. RKM II 121, 265/88 (1—16) VMr 1961. Vs-u muu materjali hulgas.  
 15. RKM II 186, 452/74 (1—84) VMr 1964. Vs-u muu materjali hulgas. Mõned vs-d korduvalt kirjutatud.  
 Kõigile M. P. kogudele on tunnuslik, et neis antud väljendeid on üleskirjutaja paljusõnaliselt ja laialivalguvalt kommenteerinud. Vs-d esinevad M. P. käsi-kirjades sageli traditsioonipärasest põikuvast sõnastuses. Põikelisus võib osutada ühelt poolt vastavate väljendite lo-

kaalsele eripärale, teiselt poolt aga, ja seda tõenäoliselt veelgi enam, üleskirjutajapoolsele tahlikule muutmisele. Sagedeli leidub M. P. kogudes ka ebatrad. väljendeid.

- Prikkel, A.**, Tartu Tehnikagüm. õpil. Trt E 63937 (1—11) 1927. Püüblväljendid, nende hulgas vs-lisi.
- Priks, Laine** (s. 1922), põllutööline Koe
1. ERA II 149, 101/32 1937. Vs-u muu materjali hulgas.
  2. ERA II 167, 129 (1—17) 1937
  3. ERA II 183, 653 (1—7) 1938. Mõningaid seletatud.
  4. ERA II 183, 770 (1—8) 1938. Seoseid ERA II 199, 493.
  5. ERA II 199, 471 (1—4) 1939
  6. ERA II 199, 493 (1—16) 1939
  7. ERA II 199, 584/5 (1—13) 1938
  8. ERA II 259, 429/648 1939. Vs-u muu materjali hulgas.
- Primetz, Johannes** Tin  
H I 3, 52 (1—40) 1893. Allikaks Malm.
- Prisko, Alma** (13 a.), Nõo kõrgema algk. õpil. Nõo  
A 16438 (1—114) 1923. Vs-u lastefolkl. hulgas.
- Prisko, Tiit** (s. 1941), Kuldre 7-kl. kooli õpil. Urv
1. RKM II 49, 47/70 (1—228) 1955. Vs-u muu materjali hulgas. Kirj. mõjul.
  2. RKM II 49, 162/4 (39—61) 1955. Vs-u ja kk-e. Kirj. mõjul.
  3. RKM II 53, 324/5 (34—45) 1956. Kirj. mõjul.
- Proodel (-Hiemäe), Mall** (s. 1937), filoloogialüliõpil., folklorist Iis
1. RKM II 61, 197/200 1955/7. Vs-u muu materjali hulgas. Muuseumi märtsis 1957.
  2. RKM II 106, 525/612 1960/1. Vs-u muu materjali hulgas.
  3. RKM II 195, 702(2) 1966
- Proos, Hermann** (14 a.), Emmaste algk. õpil. Emm  
A 9144 (1—8; 6) 1926. Vs lastefolkl. hulgas.
- Prooses, Joann** (1868—1947), kooliõpet., köster, pärsine preester
1. E 24622/9 (1—187) LNg 1896. Allikaks Kurrik SO.  
Enamiku J. P. materjalist on A. Suurkask (vt.) kopeerinud oma kogudesse H I 9, 68/70; 80/2; 126; E 29161.
  - 2.—5. E 26620/6; 27173/80 (1—35); 28082 (1—4); 28906/24 (1—33) LNg 1896
  6. E 41453/76 Põi 1901

7. E 42380/7 Põi 1902

8. E 43012 (30) Põi 1902

J. P. kogudes 2—7 on vs-u muu materjali hulgas.

**Pruer, August** Phl

H II 74, 888 (1—3) 1906

**Pruhl, Danel** (kirikuraamatu: Pruul, Tanel) (1840—1912), põllumees Hlj

1. E 4649/50 (1—15) 1893

2.—5. E 5122/4 (1—40); 5125/36 (1—113); 5137/8 (1—26); 5159/64 (114—151) 1893. Vs-u uk hulgas.

6. E 6790 (1—7) 1889

7. E 6939 (1—20) 1893

8.—9. E 11578/97; 12980/13006 1894. Vs-u muu materjali hulgas.

10.—11. E 14198/215; 19423 1895. Vs-u muu materjali hulgas.

12.—13. E 26299/325; 27955/62 1896. Vs-u muu materjali hulgas.

14. E 32918/27 1897. Vs-u muu materjali hulgas.

**Pruun, Elli** (s. 1907), kolhoosnik Trm

RKM II 82, 541/87 1957. Vs-u uk hulgas.

**Pruul (Lepp-Viikmann), Leena** (1861—1947), mõisatisleri tütar, taluperenaine.

Esimene saadeti nimemärgiga L. L. (aruanne 38, saatja nr. 410), edasised täisnimega.

1. H III 2, 24 (1—10) Hlj 1889. Allikaiks Kod. Kal. (1881), Meelej. (1885). Seoseid T. Lepp-Viikmann E 8192/4.

2. H III 2, 39/41 (1—38) Hlj 1889. Allikaiks Kod. Kal. (1881), Laakm. Mr Kas. Kal. (1862), mingi(d) tundmatu(d) trükis(ed).

3. H III 2, 62 (1—10) Hlj 1889. Allikaks Holtz. Autentset ka.

4. H III 2, 87/8 (1—10) Hlj 1889. Ebatrad. väljendid. Kirj. mõjul.

5. H III 2, 94/6 (1—16) Hlj 1889. Vs-u ebatrad. väljendite hulgas. Allikaiks Kod. Kal. (1881), Just Sak. Kal. (1882).

6. H III 2, 183 (1—13) Hlj 1889. Allikaks Malm. Autentset ka.

7. H III 2, 203 (1—10) Hlj 1890. Allikaks Sak. Kal. (1880).

8. H III 2, 263/5 (1—25) Hlj 1890. Allikaks Sak. Kal. (1880). Autentset ka.

9. H III 2, 283 (1—12) Hlj 1890. Allikaiks Vlg. Lisal. (1889), Post. Lõbul. (1890).

10. H III 2, 303 (1—6) Hlj 1890

11. H III 2, 314 (1—15) Hlj 1890. Allikaiks Borm Uus ABDr (1877), mingi tundmatu trükis. Seoseid M. Aitsam H

III 18, 405; M. Kaasik ERA II 22, 647/58; M. Petroff H II 16, 824; T. Pulst H III 18, 549/53; J. Reinson H III 23, 668/72; P. Saar H I 6, 86/7; A. Suurkask H I 5, 423/5; J. Sõggel H III 19, 266/7.

12. H III 2, 339/40 (1—20) Hlj 1891. Kirj. mõjul. Autentset ka. Seoseid T. Lepp-Viikmann E 8131.

13. H III 12, 170 (1—6) Hlj, Kad 1891. Saadetud Kadrina kihelkonnast.

14. H III 12, 230 (1—4) Kad 1892. Kirj. mõjul.

**Pruul, Tanel** vt. Pruhl, Danel

**Pruuli, Jaan**, sulane Ksi

Esimene saadeti nimemärgiga J... Pr... (aruanne 39, saatja nr. 423), edasised täisnimega.

1. H II 27, 200/3 (1—60) 1889. Mõjustanud Malm ja Niggol VKOR. Täiesti autentset ka.

2. H II 27, 203/9 (1—20) 1889. Vs-u uk hulgas.

3. H II 43, 595/8 (1—40) 1893. Allikaiks Niggol VKOR. Autentset ka.

4. H III 8, 105/6 (1—25) 1889. Kirj. mõjul. Autentset ka.

**Pruuli, K.**, Tartu Tehnikagüm. õpil. Kam E 63919/20 (1—19) 1927. Piibliväljendid, nende hulgas vs-lisi.

**Prüüs, Selma** vt. Perv, S.

**Puidak, Valter** (s. 1898), kooliõpet. Puh ERA II 271, 195/225 1939. Vs-u muu materjali hulgas.

**Pukits, Linda** (s. 1925), Koskilla algk. õpil. Hls

ERA II 214, 437/46 (1—140) 1939. Allikaiks Kmpm. EL II<sup>a</sup>, EL IV, mingi tundmatu trükis. Seoseid L. Sakk ERA II 214, 389/97.

**Puksov, Jakob**, kooliõpet. Räp

Veske 3, 148 1877. 1 vs kontekstis.

**Pulst, Juhan** Pär

1. H, Mapp 261/84 (1—170) 1902. Allikaiks Tõn. Täht. (1887), Tõn. Prn. Täht. (1888), Malm, CRJ KLR I, Virul. Lisa (1884, 1888). Seoseid E 43283/7; E 43338/48; E 43526.

2.—4. E 43283/7 (1—53); 43338/48 (54—144); 43526 (1—10) 1902. Kogude 2—4 materjal esineb ka käsikirjas H, Mapp 261/84.

**Pulst, Tõnis** Vig

1. H III 18, 526/8 (1—62) 1894. Allikaiks CRJ UAr, KAH Loe, Niggol VKOR.

2. H III 18, 530/9 (1—158) 1894. Allikaiks CRJ UAr, KAH Loe, Niggol

VKOR või mingi muu vene vs-u sisaldav trükis, Tõn. R Täht. (1882). Vs-d alfabeetiliselt järjestatud.

3. H III 18, 549/53 (1—58) 1894. Allikaiks CRJ KLR II ja III, mingi tundmatu trükis. Vs-d alfabeetiliselt järjestatud. Seoseid M. Aitsam H III 18, 405; M. Kaasik ERA II 22, 647/58; M. Petroff H II 16, 824; L. Pruul (Lepp-Viikmann) H III 2, 314; J. Reinson H III 23, 668/72; P. Saar H I 6, 86/7; A. Suurkask H I 5, 423/5; J. Sõggel H III 19, 266/7.

4. H III 18, 589/94 (1—61) 1895. Allikaiks CRJ UAr, Malm, Niggol VKOR, mingi vene vs-u sisaldav tundmatu trükis. Seoseid G. J. Aasberg H III 23, 851/2.

5. H III 18, 644/7 (1—52) 1895. Allikaiks Borm Mr Kal. (1861), Malm, Virul. Lisa (1888), mingi tundmatu trükis. Seoseid H. Lensin H III 20, 351/6.

6. H III 18, 694 (1—9) 1895. Kirj. mõjul.

7. H III 23, 826/33 (1—151) 1895. Vs-urkk-de hulgas. Allikaiks Lindenberg ATT.

**Punab, A.** vt. Hieler, Juuli

**Punabu** vt. Leppik, Jaan

**Punnisk, Jaan** Räp

1. H, R 4, 57 1887. 1 vs. Saadetud «Oleviku» toimetusele koos vastusega «Oleviku Lisas» avaldatud auhinnamõistatusele (Ol. Lisa 1887, nr. 14, lk. 224). Palus toimetust saadetisele vastata nimemärgi all «Võhandlane.»

2. H I 2, 671 (1—10) 1889. Vs-de kõrval ka ebatrad. väljendeid.

J. P. saatis Hurdale üheainsa korra nimemärgi all «J. Võhandlane» (aruanne 38, saatja nr. 412).

**Punnisk, Jakob** Räp

H, R 4, 162/3 1887. 3 vs. Saadetud «Oleviku» toimetusele koos vastusega «Oleviku Lisas» avaldatud auhinnamõistatusele (Ol. Lisa 1887, nr. 14, lk. 224).

**Punt, Aino** (s. 1924), Tartu 6. algk. õpil. Trt

A 16890 (1—33; 23) 1938. Vs lastefolkli hulgas.

**Purk, Elfrīde** (11 a.), Väike-Maarja algk. õpil. VMr

A 9663 (1—9; 7) 1927. Vs lastefolkli hulgas.

**Pusemann, Kristjan** vt. Puusemann, K.

**Puurits, Karl** (s. 1909), Rõngu kõrgema algk. õpil. Rõn

- A 4859 (1—12) 1924. Vs-u lastefolkl. hulgas. Allikaks J. Liivi «Vari» motod.
- Puurmann, Laine** (12 a.), Tallinna 3. algk. õpil. Tln  
A 14427 (1—39; 17) 1935. Vs lastefolkl. hulgas.
- Puus, Gustav MMg**  
H II 28, 769/71 (1—35) 1890. Meelej. (1885) mõju. Autentset ka.
- Pu(u)semann, Kristjan** Tln  
1. H III 27, 223/6 (1—55) 1898. Tõenäoliselt mõjustatud trükistest Malm, CRJ KLr I. Autentset ka.  
2. H III 29, 135/42 (1—128) 1901. Kirj. mõjul. Uheks allikaks Post. Löbul. (1892). Autentset ka.
- Puusepp, J. Hel**  
1. E 29005/7 ja 29014/6 (1—56) 1896. Mõningal määral tundub KAH Loe mõju. Valdavalt autentne.  
2.—3. E 30732/3 (1—10); 34296/9 (1—31) 1897
- Puusepp, Karl** (s. 1902), filosoofiateadusk. üliõpil. Hel  
E 58429/60 1926. Vs-u muu materjali hulgas. Kirj. mõjul.
- Puusepp, Leida** (17 a.), Rakvere Ühisgüm. õpil. Rak  
A 14388 (1—17; 16) 1935. Vs lastefolkl. hulgas.
- Puusepp-Soo, Marta** (s. 1903), filosoofiateadusk. üliõpil. Rap  
ERA II 11, 367 1928. 3 vs.
- Põhi, Aleks** Se  
1. S 49296 (9) 1932  
2.—3. S 80056/7 (4—6); 80058 (1—8) 1934  
4. S 89287/94 (1—70) 1934. Vs-u uk hulgas. Allikaiks Nurmik I ja II. Autentset vähe.
- Pöld (Ennist), Enda** (1916—1976), filoloog-üliõpil., ERA stipendiaat, pärsine haridusosalatöötaja. Vt. ka Laasik, Alma.  
1. ERA II 159, 169/522 Ris, LNg, Rid 1937  
2. ERA II 159, 555/810 LNg, Rid 1937  
3. ERA II 188, 167/550 Ris, LNg, Käi, Emm 1938  
4. ERA II 189, 9/552 Kul, LNg, Noa, Phl, Rei, Emm 1938  
5. ERA II 254, 41/548 LNg, Phl, Käi, Rei, Emm 1939.  
E. P. kõigis eeltoodud kogudes on vs-u muu materjali hulgas. Varustatud täpsete andmete ja seletustega.  
6. KKI, MT 131, 13 (1—6) Kul 1953. Vs-u ja kk-e.
- Pöldmäe, Gustav** (s. 1905), põllumees Kei ERA, AK 5, 33 1928. 1 vs. G. P. albumi toimetas arhiivi Rudolf Pöldmäe (vt.) jaanuaris 1929.
- Pöldmäe, Jaak** (1942—1979), Elva Kk õpil., pärsine kirjandusteadlane  
1. RKM II 69, 9/24 (1—19) Jür 1957. Vs-u muu materjali hulgas.  
2. RKM II 71, 331/88 (1—50) Kod, VMr 1958. Vs-u muu materjali hulgas. J. P. saatis Elvast.
- Pöldmäe, Kristjan** (1870—1959), põllumees, kingsepp, tisler, ehitustöeline Jür  
1. H IV 1, 701/2 (1—15) 1888  
2. H IV 5, 41/74 1892. Vs-u muu materjali hulgas. Hurdale aprillis 1895.
- Pöldmäe, Rudolf** (1908—1988), filosoofiateadusk. üliõpil., kirjandusteadlane, folklorist. Vt. ka Pöldmäe, Gustav.  
1. ERA II 38, 9/142 Hag 1931  
2. ERA II 77, 41/846 Hag, Juu, Jür, Kei, Kos, Nis 1934  
3. ERA II 114, 263/326; 343/589 Kuu 1935  
4. ERA II 128, 296/319 Urv 1936  
5. ERA II 161, 65/594 Kuu, Jür 1937  
R. P. kõigis eeltoodud kogudes on vs-u muu materjali hulgas. Varustatud täpsete andmete ja seletustega.  
6. ERA II 285, 515/73 (1—700) Jür 1940. Vs-u kk-de hulgas.
- Pöldre, Elin** (s. 1912), filosoofiateadusk. üliõpil. Aud  
ES, MT 187, 1/66 Aud 1937. Vs-u keelematerjali hulgas.
- Pöldvere, Kalju** (s. 1929), Tallinna 2. Kk õpil., pärsine arstiteadlane Kei  
ERA II 308, 77/108 (1—102) Kei 1943. Vs-u muu materjali hulgas.
- Põllu, Leonhard** (15 a.), Emmaste algk. õpil. Emm  
A 9147 (1—15) 1926. Vs-u lastefolkl. hulgas. Allikaks Raud KL I.
- Põlula, Ekaterina** Se  
1. S 252 (1—8) 1926  
2. S 676 (1—9) 1927  
3. S 2689/90 (1—18) 1927. Vs-u ja kk-e.  
4. S 5467 (1—5) 1928  
5. S 17767/8 (1—22) 1929/30. Vs-u ja kk-e.
- Pähn, Jaan** (1857—1947), kaubaagent, taluperemees  
1. H II 32, 204 (1—12) Har 1890  
2. H II 45, 173/5 (1—55) Plv 1891  
3. H II 60, 9/10 (1—20) Kan 1896. Saadetud Vitebski kubermangust.

**Päri, Erna** (s. 1912), Vihterpalu algk. õpil.  
Ris  
A 7067 (1—32; 6) 1925. Vs lastefolkl.  
hulgas.

**Pärkma, Härmi**, filoloogიაüliõpil.

1. KKI 11, 416/8 (1—23) Ote 1949. Vs-u  
uk hulgas.

2. KKI 13, 51 (2) Plt < Mus 1950

**Pärli, Asta**, Nõo Kk õpil. Nõo

KKI 28, 181/2 (1—35) 1954. Kirj. mõ-  
jul. Seoseid A. Leiner KKI 28, 147/50;  
H. Lütsepp RKM II 84, 77/89; V. Sah-  
tel KKI 28, 129/31. Saadud «Sädeme»  
toimetuse kaudu.

**Pärman, K.**, Vändra Põllumajandusliku  
Ühiskümn. õpil. Vän

E 79450/2 (1—20) 1932. Vs-u uk hul-  
gas.

**Pärn, Aino**, Tartu Tütarl. Güm. õpil. Trt  
E 81959 (1—2) 1932

**Pärn, Salme** (12 a.), Pärnu 8. algk. õpil.  
Prn

ERA II 69, 509/10 (1—9) 1933. Allikaks  
Kmpm. EL IV<sup>2</sup>.

**Pärnaõis, Maimo**, Lõpe algk. õpil. Mih

ERA II 210, 407/8 (1—20) 1939. Alli-  
kaks Kmpm. EL II<sup>2</sup>.

**Pärt, Linda** (s. 1898), filosoofiateadusk. üli-  
õpil.

1.—2. E, StK 11, 2/12 (1—258); 13/32  
(1—126) Rap 1921

3. E, StK 14, 239/44 Kuu, Rap, Vän  
1922.

L. P. kõigis eeltoodud kogudes on vs-u  
muu materjali hulgas.

4. Vilbaste 1, 91/119 Kuu —1964. 6 vs  
Vilbaste kogu süsteemis.

5. Vilbaste 1, 135/65 Kuu —1964. 1 vs  
(lk. 159) kk-de hulgas Vilbaste kogu  
süsteemis.

**Pärtelpoeg, Eduard** (14 a.), Palamuse kõr-  
gema algk. õpil. Pal

A 254 (1—19) 1922. Vs-u lastefolkl. hul-  
gas.

**Pärtelpoeg, Juuli** MMg

EKS c, 228 1913. 1 vs.

**Pärtelpoeg, Voldemar** (s. 1872), trükitööli-  
ne Trt

1. H II 29, 287/8 (1—24) 1889

2. H II 44, 128 (1—2) 1893

3. H II 51, 19 (1—3) 1894

**Pärtenson, E.** vt. Jaanson, V. ja —

**Päss, Elmar** (1901—1970), filosoofiateadusk.  
üliõpil., folklorist, kooliõpet. Vt. ka Kaal,  
Karl.

1. E 55438/44 Hel 1925. Vs-u muu ma-  
terjali hulgas.

2. E 55983/90 (1—119) Hel, San 1925

3. E 55991/56003 (1—201) Hel, San  
1925. Vs-u kk-de hulgas.

4. E 56449 Hel 1925. 1 vs.

5. E 56612 Hel 1925. 2 vs.

6. E 56950/3 (1—38) Nõo 1925. Vs-u  
uk hulgas.

7. E 56959 (1—4) Lut 1925

8. E 83986/84001 Phl 1932. Vs-u muu  
materjali hulgas. Eisenile oktoobris 1933.

9. ERA II 23, 487/9 Hel, Trt 1930. Vs-u  
muu materjali hulgas.

10. RKM II 62, 119/494 Vö 1956. Vs-u  
muu materjali hulgas.

**Päasukene, Ilmar**, Tartu Poegl. Güm. õpil.  
Åks

E 83852 (1—9) 1933. Kirj. mõjul.

**Pöckler, H.** vt. Böckler, H.

**Pöögemann, Hans** (1875—1938), kooliõpet.,  
pärsine revolutsiooniline publitsist ja  
luuletaja, eesti ja rahvusvahelise töölislii-  
kumise tegelane Pst

H IV 5, 387/90 (1—30) 1894. Vs-u kk-de  
hulgas.

**Pügi, Arthur** (12 a.), Kambja kõrgema algk.  
õpil. Kam

A 1271 (1—20) 1922. Vs-u lastefolkl. hul-  
gas.

**Püss, Leida** (s. 1914), filosoofiateadusk.  
üliõpil., pärsine raamatukogutöötaja ja  
bibliograaf Mar

KKI, WS 1941. Vs-u sõnavaramaterjali  
hulgas.

**R... P... Tt**

H III 26, 778 (1—3) 1896. Vs-d Kagu-  
Eesti murdelised.

**Raada, Amanda** vt. Traat, A.

**Raag, Hans** (s. 1868), kooliõpet. Ran

1. H II 30, 309/12 (1—103) 1889. Alli-  
kaks Hupel<sup>2</sup>. Autentset väga vähe.

2. H II 30, 388 (1—4) 1889

3. H II 30, 423 (1—10) 1890. Vs-de hul-  
gas ka mõni kk.

4. H III 10, 138/40 (1—63) 1889

**Raag, M.** TMr

H III 9, 563/6 (1—52) 1889

**Raatma, Eha** (11 a.), Tõrva Kk õpil. Hel  
A 16093 (1—23; 23) 1936. Vs lastefolkl.  
hulgas.

**Raave, August**, Tartu Kommertsgüm. õpil.  
Puh

A 2042 (1—17; 15) 1923. Vs lastefolkl.  
hulgas.

**Raavel, Jaan** Plt

H I 2, 211/2 (1—27) 1889



- Raekson, Marissa (-Laanes, Mare) (1897—1978)**, filosoofiateadusk. üliõpil. pärastine bibliograaf Ksi  
A 9552 (1—18; 13) 1927. Vs lastefolkl. hulgas.
- Raid, Annette**  
1. H III 23, 99/101 (1—27) Hlj 1895. Mõningaid seletatud.  
2. H III 23, 114 (30—38) Hlj 1895  
3. H III 23, 143/4 (1—21) San 1895  
A. R. saatis Hurdale kahel korral. Esimese saadetise kaaskirjas palus aruandes kasutada nimemärki N. D. (vt. H III 2, 593; aruanne 60, saatja nr. 563), teine saadetis õige nimega (aruanne 110).
- Raid, Hermann (s. 1878)**, vallakirjutaja SJn  
1. H II 49, 596/601 (1—107) 1894. Vs-d alfabeetiliselt järjestatud. Mõningal määral Meelej. (1887) mõju. Valdavalt autentne.  
2. H II 49, 601/3 (1—20) 1894. Vs-u kk-de hulgas.  
3. H II 49, 641/2 (1—33) 1895. Vs-u kk-de hulgas.
- Raid, Jutta** vt. Sulengo, J.
- Raidla (Grauberg), Johannes (s. 1913)**  
1. ERA II 42, 199/201 (22—42) KJn 1931. Vs-u muu materjali hulgas. Seletatud.  
2. ERA II 42, 203/4 KJn 1931. Vs-u kk-de hulgas.  
3. ERA II 141, 9/618 KJn 1936/8  
4. ERA II 179, 395/430 KJn 1937/8  
5. ERA II 202, 471/534 Tür, Trv, KJn, Krl, Vlg 1938  
6. ERA II 256, 433/64 KJn 1939  
7. ERA II 270, 539/620 KJn 1939  
J. R. kogudes 3.—7. on vs-u muu materjali hulgas.
- Raku, Jüri** Aud  
1. E 53249/50 (1—20; 19) 1923. Vs muu materjali hulgas. W. Andersoni käekirjas koopia J. Raku kogust A 1542. Vt. järgnev.  
2. A 1542. Originaalkäsikiri. Koopia vt. eelnenu.
- Ramberg, Peeter** Saa  
1. E 18976 (1—15) 1894. Allikaks Niggol VKOR. Autentset ka. Seoseid E 23880/1, E 24402.  
2. E 23880/1 (1—18). Allikaks Niggol VKOR. Autentset ka.  
3. E 24402 (1—3) 1896. Allikaks Niggol VKOR.
- Rammo, Helga (11 a.)**, Adiste algk. õpil. Plv  
A 12010 (1—11; 7) 1931. Vs lastefolkl. hulgas.
- Ramul, Boris (14 a.)**, Tartu Poegl. Gümn. õpil. Urv  
E 83969 (2—3) 1933
- Rand, Aleksei (1886—1962)**, kooliõpet. Põi  
1. ERA II 58, 555/61 1933  
2. ERA II 187, 635/715 (1—258) 1938. Seletatud. Kaaskirjas (ERA II 187, 649/50) märgib, et vs-de üleskirjutamiseks sai äratust O. Looritsa artiklist «Meie vanasõnade keerdküsimus», mis ilmus RpS-s nr. 4.  
3. RKM II 111, 467/526 1961  
4. RKM II 126, 333/88 1961  
Kõigis A. R. kogudes on vs-u muu materjali hulgas.
- Rander, J.**, Tartu Poegl. Gümn. õpil. Trt  
E 83889 (1—6) 1933. Vs-u ja uk-teateid. Kirj. mõjul.
- Randfeldt, Elfriede (s. 1897)**, filosoofiateadusk. üliõpil. Mar  
E 54720 (1—5) 1924. Vs-u muu materjali hulgas.
- Randmaa, J.** Kuu  
Vilbaste I, 135/65 —1964. 1 vs (lk. 141) kk-de hulgas Vilbaste kogu süsteemis.
- Randmets, Asta (s. 1937)**, Muhu Kk õpil. Muh  
RKM II 41, 437/60 (1—109) 1951/2. Vs-u muu materjali hulgas. Kirj. mõjul. Muuseumi novembrist 1954.
- Rannaste, Voldemar (s. 1925)**, Petseri Gümn. õpil. Se  
1. ERA II 151, 455 1937. 1 vs. Seletatud.  
2. ERA II 209, 327/58 1938. Vs-u muu materjali hulgas. Arhiivi märtsis 1939.
- Raskasov, Z.**, Tartu Tütarl. Gümn. õpil. Nõo  
E 81838/9 (1—10) 1932. Vs-u uk hulgas.
- Rass, Ludmilla (s. 1919)**, filoloogიაüliõpil., pärastine raamatukogutöötaja Juu  
1. KKI, WS 1945. Juuru sõnavarakogu lõpul fraseoloogia osas vs-u kk-de ja fraseoloogiliste püsiühendite hulgas. Seoseid ES, MT 302, 77/8.  
2. ES, MT 302, 77/8 1945. Vs-u kk-de hulgas.
- Rastin, Veronika (14 a.)**, Tartu Tütarl. Gümn. õpil. Trt  
A 173 (1—24) 1922. Vs-u lastefolkl. hulgas. Kirj. mõjul.
- Ratas, Ants**  
1. RKM II 13, 177/81 (1—67) Kõp 1947. Saadetud Viljandist.  
2. RKM II 24, 495/500 (127—195) Vln 1947. Kogu lõpul ka mõned uk-teated.

- Ratassepp, Herta**, Tartu Tütarl. Gümnn. õpil. Nõo  
E 82073/5 (1—19) 1932. Vs-u ebatrad. väljendite hulgas. Kirj. mõjul.
- Ratassepp, Jaan** (s. 1923), Saaremaa Ühisgümnn. õpil. Jaa  
ERA II 277, 525 (3) 1940
- Rattik, V.**, Tartu Tehnikagümnn. õpil. Trt  
E 63934 (1—6) 1927. Piibliväljendid, nende hulgas vs-lisi.
- Rattur, Silvia** (s. 1937), Muhu, hiljem Orissaare Kk õpil. Põi  
1. RKM II 41, 325/7 (1—24) 1952. Allikaks Parijõgi-Reial-Vaigla VI või Loorits Vrp. Muuseumi novembris 1954.  
2. RKM II 41, 327/8 (1—10) 1952. Kirj. mõjul. Muuseumi novembris 1954.  
3. RKM II 41, 569/71 (1—15) 1953. Allikaks Parijõgi-Reial-Vaigla VI või Loorits Vrp. Muuseumi jaanuaris 1955.  
4.—7. RKM II 41, 571/3 (1—16); 575/9 (1—56); 580/1 (1—9); 582/7 (1—20) 1953. Allikaks Loorits Vrp. Muuseumi jaanuaris 1955.
- Rauam, Hugo**, Jõelähtme algk. õpil. Jõe  
ERA II 76, 181/212 (1—56; 47) 1934. Vs ul hulgas.
- Raud, Eno** (s. 1928), filoloogიაüliõpil., pärastine lastekirjanik ja prosaist Tõs  
EKRK I 1, 177/97 (1—24) 1950. Vs-u muu materjali hulgas.
- Raud, Kristjan** (1865—1943), kunstnik  
1. H II 65, 12/4 (1—75) Rak 1894 või 1895. Vs-u ri-katmete hulgas.  
2. H II 65, 16/8 (1—62) Rak 1894 või 1895  
3. H II 65, 18/9 (1—18) Rak 1894 või 1895. Vs-u kk-de hulgas.  
4. H II 65, 72 Sim 1895. 1 vs .  
5. H II 65, 100 Paldiski ligidal 1898. 1 vs.  
6. H II 65, 165 (1—4) Muh 1898  
K. R. saadeti H II 65, 1/182 saabus Hurdale anonüümsena novembris 1898. Et Hurt pikemat aega aruandeid ei avaldanud (aruanne 125 ilmus juulis 1897, aruanne 126 aga alles oktoobris 1900) jäi K. R. saadeti trükitud aruannetes märkimata.
- Raud, Liis** vt. Tohver, L.
- Raud, Villem** (s. 1913), filosoofiateadusk. üliõpil. Se  
1. KKI, MS: Oigus 1938. Vs-u sõnavaramaterjali hulgas. Seletatud.  
2. KKI, MS: Ühiskond 1938. Vs-u sõnavaramaterjali hulgas. Seletatud.
- Raudberg, Helmi** (13 a.), Tartu Tütarl. Gümnn. õpil. Trt  
A 71 (1—15; 15) 1922. Vs lastefolkl. hulgas.
- Raudkell, August** (1875—1924), kiriku kellemees Nrv  
E 43890 1902. 1 vs.
- Raudkell, V. Kuu**  
1. Vilbaste 1, 6/23 —1964. 8 vs Vilbaste kogu süsteemis. Allikaks E.  
2. Vilbaste 1, 62/75 —1964. Vs-u uk hulgas Vilbaste kogu süsteemis. Allikaks Tlsp.
- Raudsep (-Neumann), Els** (1851—1943), taluperenaine, huuletaja Pst  
EKS 8° 2, 367/85 (1—174) 1874. Vs-d 1—96 alfabeetiliselt järjestatud, edasised alfabeedistamata. Seoseid J. Leppik H II 25, 951/4; M. Saar ja H. Siimer EOS IV 1779/84.
- Raudsep, Fr.** vt. järgnev
- Raudsep, Jakob**, kooliõpet. San  
E 60956/61 (1—72) 1877? Eisenile saatnud Fr. Raudsep oktoobris 1927.
- Raudsep, Loreida** (s. 1922), folklorist  
1. KKI 20, 122/4 (1—12) Jõh 1955. Vs-u muu materjali hulgas.  
2. KKI 29, 170/1 (1) Ksi 1958. 1 vs kontekstis.  
3.—5. KKI 29, 231 (7); 239 (3); 245 (6) Sjn 1958
- Raudsepp, Amanda**, Tartu Tehnikagümnn. õpil. Trt  
E 63955/7 (1—23) 1927 või 1929. Piibliväljendid, nende hulgas vs-lisi.
- Raudsepp, Elfride** (14 a.), õpil. Võn  
A 8693 (1—5) 1926. Vs-u lastefolkl. hulgas.
- Raudsepp, J.**, kooliõpet. Rõu  
EKS 35, 1/47. Vs-u muu materjali hulgas. Allikaiks CRJ KLR II, III, Schünn. Mr Kal. 1847, Gr. ELr I. Autentset ka. Kaaskirjas (EKS 35, 1/2) mäрге, et materjal on üles kirjutatud enne Hurda surma. Eesti Kirjanduse Seltsile saadetud juulis 1913.
- Raudsepp, Ludvig** (s. 1922), Võru Ühisgümnn. õpil. Rõu  
1. ERA II 83, 295 (1—10) 1934. Arhiivi veebruaris 1935.  
2. ERA II 156, 581/3 1937. Vs-u uk hulgas. Kirj. mõjul.
- Raudsepp, P. Hls**  
H, Mapp 303 [1—10]
- Raudsepp, Vilma** (11 a.), Rakvere Linna Kk õpil. Rak

- A 14317 (1—21) 1935. Vs-u lastefolkl. hulgas.
- Raukas, Joosep** Plt  
H I 2, 281 1889. 3 vs.
- Raun, Mihkel** Tt  
H, R 3, 327. 3 vs.
- Raup, Gustav** Rõu  
1. H III 28, 696 (1—4) 1896  
2. H III 28, 711 (1—10) 1897
- Rebane, Endla** (s. 1924), Tartu 6. algk. õpil. Trt  
A 16864 (1—103) 1938. Vs-u lastefolkl. hulgas. Kirj. mõjul.
- Rebane, Hans** vt. Ploompuu, Jakob ja —
- Rebane, Helve** (s. 1941), filoloogიაüliõpil. Ráp. Vt. ka järgnev ning Ráppo (-Oim), Sirje jt.  
EKRK I 48, 215 (1) 1963. Kogutud TRÜ ekspeditsioonil.
- Rebane, Helve** (= eelnenu) ja **Kotka, Maie**, filoloogიაüliõpilased Ráp. Vt. ka Ráppo (~Oim), Sirje jt.  
EKRK I 48, 329 (1) 1963. Seletatud. Kogutud TRÜ ekspeditsioonil.
- Rebane, Hildegard** (14 a.), Tartu Tütarl. Güm. õpil. Trt  
A 118 (1—14; 13) 1922. Vs lastefolkl. hulgas.
- Rebane, Jüri** (s. 1915), Pärnu Poegl. Güm. õpil., õigusteaduse üliõpil.  
1. E 85240/1 (1—14) Pjg 1933. Vs-u uk hulgas. Seoseid E. Meier E 85288/9.  
2. ES 204, 184/7 (1—38) Pha 1938. Allikaks Nurmik III. Autentset ka.
- Rebane, Leida** (11 a.), Tartu Tütarl. Güm. õpil. Trt  
A 175 (1—10) 1922. Vs-u lastefolkl. hulgas.
- Redlich, J. Ván**  
E 55637 (1—4) 1925
- Reeder, Mihkel**, Pärnu Poegl. Güm. õpil., Vändra Maj. Güm. õpil. Var  
1. E 79224/39 1931. Vs-u muu materjali hulgas. Seoseid E 82758/71.  
2. E 82758/71 1933. Vs-u muu materjali hulgas.
- Reepärg (Rehberg), Julius Aleksander** (1873—1942), Viru-Eesti «Kalevipoja» Seltsi kooli õpil., Hugo Treffneri Güm. õpil., kooliõpet., põllumees. Vt. ka Länts, Herman; Türk, Juh.  
1. H II 9, 184 (1—26) Hlj 1889  
2. H II 9, 185/91 (1—71) Hlj 1889. Vs-u uk hulgas.  
3. H II 9, 273 (1—12) Hlj 1889  
4. H II 38, 84/6 (1—26) Hlj 1891. Vs-u uk hulgas.
5. H II 38, 147/51 (1—120) Hlj 1892. Vs-u ja kk.  
6. H II 38, 199/200 (1—24) Hlj 1893. Vs-u ja kk. Seoseid ERA II 120, 563/78.  
7. H II 46, 207/20 (1—50; 47) Hlj 1893. Vs uk hulgas.  
8. H II 46, 220 (1—8) Hlj 1893  
9. H II 46, 228 (1—13) Hlj 1894. Vs-u kk-de hulgas.  
10. H II 46, 234/49 (1—70) Hlj 1895. Vs-u uk hulgas. Seoseid ERA II 120, 563/78.  
11. H II 56, 535/6 (1—21) Trt 1895. Vs-de hulgas ka mõned kk-d.  
12.—13. H II 57, 525 (1—12); 560 (1—15) Jjn 1896  
14. H II 57, 561 (1—5; 3) Jjn 1896. Vs kk-de hulgas.  
15. ERA II 58, 585/90 (1—13) Hlj 1933. Vs-u muu materjali hulgas.  
16. ERA II 120, 515/22 (1—61) Hlj 1936. Vs-u uk hulgas.  
17. ERA II 120, 563/78 (1—147) Hlj 1936. Vs-u muu materjali hulgas. Mõningaid seletatud.  
18. ERA II 176, 296 (176) Hlj 1938  
19. ERA II 176, 425 (1—2) Hlj 1938. Seletatud.  
20.—21. ERA II 183, 208 (254); 214 (258) Hlj 1938. Mõlemal viidatud leheküljel 1 vs jutu pealkirjana.  
22. ERA II 197, 105/20 (1—136) Hlj 1938. Vs-u kk-de hulgas. Mõningaid seletatud.
- Reetamm, Leida** Kul  
ERA II 147, 282 (23—28) 1937. Allikaks Kmpm. EL II<sup>a</sup>.
- Reevits, Jaak** (1866—1962), juhutööline, (ränd)raamatukaupmees, pärsine kirjas-taja Pst  
1.—4. H I 7, 429/30 (1—26); 441/2 (1—26); 456 (1—13); 474 (1—3) 1894  
5. H, Gr. Qu 276 (1—12) 1893  
6. H, Gr. Qu. 287/8 (1—50) 1893. Vs-de hulgas ka kk-e.  
7. H, Gr. Qu. 311/2 (1—16) 1893  
8. H, Gr. Qu. 312/3 (1—62) 1893. Vs-u kk-de hulgas.  
9. H Gr. Qu. 317 (17—43) 1893  
10. H, Gr. Qu. 319/40 (1—117) 1893. Vs-u uk hulgas.  
11. H, Gr. Qu. 340/1 (1—35) 1893
- Rehberg, Julius Aleksander** vt. Reepärg, J. A.
- Reichan, I.**, Tartu Tehnikagüm. õpil. Trt  
E 63924 (1—13) 1927. Piiblivaljendid, nende hulgas vs-lisi.

**Reiel, Helmi** (s. 1909), Nõo kõrgema algk. õpil. Puh  
A 16440 (1—81) 1923. Vs-u lastefolkl. hulgas. Andersonile veebruaris 1938.

**Reier, Tõnis**, põllumees Vän  
H III 5, 418/24 (1—45) 1888. Vs-u uk hulgas.

**Reigo, Arkaadi** (1918—1984), kooliõpet., kaugõppe filoloogiaüliõpil. Har  
EKRK I 24, 383/5 (22—35) 1959. Vs-u uk hulgas. Kogutud TRÜ ekspeditsioonil.

**Reim, Paul** (s. 1901), põllumajandusteaduse üliõpil., pärasine metsateadlane Plv  
ERM 145, 73 (1—3) 1920

**Reiman, Villem** vt. Leppik, Mihkel

**Reimann, Aadu** Han

1. H II 17, 563 (1—3) 1889
2. H III 4, 611/7 1889. Vs-u uk hulgas.
3. H III 4, 618 (1—4) 1889
4. H III 4, 627/34 1889. Vs-u muu materjali hulgas.
5. H III 18, 871 (1—6) 1894. Seoseid E 32570.
6. H IV 5, 108/9 (1—11; 1) 1894. Vs kk-de hulgas.
7. E 19912 1895. 1 vs.
8. E 21121/7 (1—35) 1895. Vs-u uk hulgas.
9. E 32570 (1—3) 1897

**Reimann, Elisabeth** (s. 1908), Palamuse kõrgema algk. õpil. Pal  
A 218 (1—8) 1922. Vs-u lastefolkl. hulgas.

**Reimann, Johan(n)**, kooliõpet., raudteelane  
1.—2. H I 5, 133 (1—8); 141 (1—3) LNg 1894  
3. H I 5, 149 (1—12) Rak, Kul 1894. Saadetud Valgast.  
4. H I 5, 196 (1—27) Vlg 1894. Vs-u kk-de hulgas.  
5. H I 7, 172 (1—15) Ris 1896  
6.—7. H I 10, 27/34; 61/4 (1—24) Ris 1896. Vs-u uk hulgas.  
8. H I 10, 64/5 (1—33) Ris 1896. Vs-u kk-de hulgas.  
9. H I 10, 75/6 (1—40) Ris 1896  
10. H II 47, 263/4 (1—6) LNg 1894  
11. H II 64 733/6 (1—35) As 1901. Saadetud Ozernitsast.  
12. H, R 8, 14/5 (1—8) As 1904. Saadetud Kiievist.  
13. H, Mapp 953/4 (1—8) As 1901. Vs-u ja kk-e. Saadetud Ozernitsast.  
14. H, Mapp 981 (1—28) As 1903. Vs-u ja kk-e. Saadetud Poltaava kubermangust Grebenka jaamast.

15. EKS 34, 16 (1—2) Trt, Tt 1908. Saadetud Moskvast.

**Reimann, Madis** (1868—1942), kooliõpet., vallakirjutaja

1. H II 17, 851/8 (1—39) Kse 1889. Vs-u uk hulgas.
2. H II 17, 859/63 (1—25) Kse 1889. Vs-u uk hulgas. Seoseid E 13025/34.
3. H II 17, 863 (1—3) Kse 1889
4. H II 17, 870/1 (1—16) Kse 1890
5. H II 41, 979 (1—2) PJg 1891
6. H II 47, 603/34 (1—189) PJg 1893. Vs-u uk hulgas.
7. H III 4, 502/3 (1—14) Kse 1890
8. H III 4, 517/8 (1—10; 5) Kse 1890. Vs uk hulgas.
9. H III 4, 534 (1—5) Kse 1890
10. H III 13, 367 (1—5) PJg 1892
11. H III 13, 367/70 (1—24) PJg 1892. Vs-u kk-de hulgas. Seletatud.
12. H III 13, 384/6 (1—15; 7) PJg 1892. Vs uk hulgas.
13. E 13025/34 (1—60) PJg 1894. Vs-u uk hulgas.

**Reimann, Marta**, Paldiski õpil. Rap  
E 72964/5 (1—23) 1926. Kirj. mõjul.

**Reinart, Endel** (s. 1930), Kuressaare Kk õpil. Kaa

- 1.—2. RKM II 5, 572/4 (1—17); 580/1 [1—12] 1947. Vs-u kk-de hulgas.
3. RKM II 5, 588 (24) 1947
- 4.—5. RKM II 5, 640 [1—9]; 647/9 [1—17] 1947. Vs-u kk-de hulgas.

**Reinfeldt, Alo**, õpil. Pha  
E 85602/17 1934. Vs-u muu materjali hulgas. Kirj. mõjul.

**Reinof, Valerius**, Iisaku algk. õpil. Iis

A 8317 (1—2) 1926. Allikaks Raud KL I.

**Reinola, Mihkel** (s. 1921) Se

ERA II 174, 28 (18) 1937

**Reinson, Eugen** Jür

E 22132/3 (1—12) 1896

**Reinson, J.** Kul

H III 23, 668/72 [1—72] 1895. Allikaiks Niggol VKOR, Kod. Kal. (1881), mingi(d) tundmatu(d) trükis(ed). Autentset ka. Seoseid M. Aitsam H III 18, 405; M. Kaasik ERA II 22, 647/58; M. Petroff H II 16, 824; L. Pruul (Lepp-Viikmann) H III 2, 314; T. Pulst H III 18, 549/53; P. Saar H I 6, 86/7; A. Suurkask H I 5, 423/5; J. Sõggel H III 19, 266/7.

**Reinson, Jüri**, mõisa toapoiss PJg

- 1.—2. EKS 4<sup>o</sup> 2, 495 (1—24); 532 (1—30) 1876
3. H II 20, 412/4 (1—12) 1888. Vs-u uk hulgas. Hurdale veebruaris 1889.

4. H II 20, 477 (1—5) 1889  
5. H IV 2, 561/72 (1—66) 1888. Vs-u uk hulgas. Hurdale veebruaris 1889.
- Reintalu, Johannes** vt. järgnev.
- Reintal (Reintalu), Johannes** (1875—1945), kooliõpet., talurahva-asjade komissari kirjutaja, pärasine ajakirjanik ja majandustegelane Rap  
H I 7, 149 (1—4) 1896
- Reisberg, Ilse** (ametl. **Reisberk, Ilse Hermine**) (s. 1906), filosoofiateadusk. üliõpil.  
Lüg  
ERA II 22, 280 (7) 1929
- Reisenbuk, Veera** (15 a.), Tartu Tütari. Gümnn. õpil. Trt  
A 35 (1—15) 1922. Vs-u lastefolk. hulgas. Kirj. mõjul.
- Reisma, Eha** (14 a.), Kuldre 7-kl. kooli õpil.  
Urv  
RKM II 60, 567/81 (41—93) 1956. Vs-u ja kk-e. Allikaiks Nurmik I, II või mingi hilisem õpik.
- Reisma, Malle** (s. 1941), Kuldre 7-kl. kooli õpil. Urv  
1.—2. RKM II 49, 45/6 (1—12); 175/7 (1—21) 1955. Allikaks Nurmik I või mingi hilisem õpik.  
3. RKM II 49, 184 (25—29) 1955. Kirj. mõjul.  
4. RKM II 49, 196 (40) 1955
- Reissar, Hans** Hls  
1. E 22662/3 (1—95) 1896  
2.—3. E 22664/71 (1—191); 23815/6 (1—16) 1896. Vs-u uk hulgas.  
4.—5. E 25219 (1—2); 29849 (1—6) 1896  
6. E 33247 1897. 2 vs.
- Reitsnik, Helga** (s. 1914), filosoofiateadusk. üliõpil. Lüg  
1. ES, MT 201, 67 1937. I vs kontekstis.  
2. ES, MT 201, 76 1937. I vs.
- Reivart, E.**, Tartu Tehnikagümnn. õpil. Trt  
1. E 63882a (1—8) 1927. Piibliväljendid, nende hulgas vs-lisi.  
2. ARS I, 838 (1—4) 1927. Kirj. mõjul.
- Rekkaro, Martin**  
1. E 40015/6 Rap 1900. Vs-u uk hulgas. Saadetud Tallinnast.  
2. E 40847 (1—8) Tln 1900. Vs-u uk hulgas. Saadetud Peterburist sõjaväeteenistusest.
- Relli (Tammeorg, Oinas-Tammeorg), Anna** (s. 1914)  
1. S 24976/9 (1—42) Se 1930. Allikaks Nurmik II.
2. S 24980/1 (1—37) Se 1930. Vs-u ja kk-e. Allikaks Nurmik II.  
3. S 28531/3 (1—19) Se 1930. Allikaks Nurmik II.  
4. S 57816/20 (32—64) Se 1930. Vs-u uk hulgas. Allikaks Nurmik II. Autentset vähe.  
5. S 58362/3 (18—37) Se 1933. Allikaks Nurmik II.  
6.—7. S 67287 (1—5); 67289/91 (25—45) Se 1933. Allikaks Nurmik I.  
8. S 76067 (1—6) Se 1934. Vs-u ja uk-teateid, Seoseid S 109918/23.  
9. S 76150 (24) Se 1934  
10. S 80811/6 (1—72) Se 1934. Allikaks Nurmik II. Autentset vähe.  
11. S 80826/32 (1—87) Se 1934. Vs-u kk-de hulgas. Seoseid N. Oinas S 80399/400.  
12. S 80948/9 (1—17) Se 1934. Allikaks Nurmik II.  
13. S 81676/705 (1—180) Se 1934. Vs-u uk hulgas. Allikaks Nurmik II.  
14. S 81770/1 (1—24) Se 1934  
15. S 81772/3 (1—30) Se 1934. Vs-u kk-de hulgas. Allikaks Nurmik II.  
16. S 90266/79 (1—92) Se 1934. Vs-u uk ja kk-de hulgas. Allikaks Nurmik II.  
17. S 90818/22 (1—50) Se 1934. Vs-u uk hulgas. Seoseid S 122522/7.  
18. S 91007/10 (1—68) Se 1934. Vs-u kk-de hulgas. Kirj. mõjul.  
19. S 96324/33 (1—100) Se 1934. Vs-u uk ja kk-de hulgas.  
20.—21. S 96360 (1—12); 96484/5 (1—15) Se 1934. Vs-u ja kk-e.  
22. S 96530/4 (1—25) Se 1934. Vs-u uk hulgas.  
23. S 108657 (1—11) Se 1935. Vs-u ja kk-e. Seoseid S 109918/23.  
24. S 109918/23 (1—74) Se 1935. Allikaks Huvit. II. Autentset vähe. Seoseid S 120094/123; S 123069; ERA II 173, 414/31; ERA II 267, 110/1; N. Oinas S 104569/71; S 114411/7; S 114887/92.  
25. S 109968/9 (1—12) Se 1935. Vs-u uk hulgas.  
26. S 115922/3 (1—21) Se 1935. Allikaks Huvit. II. Autentset ka. Seoseid S 120094/123; N. Oinas S 114411/7.  
27. S 119939/41 (1—16; 15) Se 1935. Vs-uk hulgas.  
28. S 120094/123 (1—227) Se 1935. Vs-u uk ja kk-de hulgas. Allikaiks Nurmik II, III, mingi tundmatu trükis. Autentset ka. Seoseid ERA II 173, 414/31; ERA II 190,

- 458/60; J. Heidemann E 73839/40; A. Vil-  
lig E 55267/8.  
29. S 120189 (1—4) Se 1936. Seoseid  
RKM II 80, 562/75.  
30. S 122173/7 (1—30) Se 1936. Vs-u  
uk hulgas.  
31. S 122212 (37—38) Se 1936  
32. S 122522/7 (1—65) Se 1936. Vs-u  
uk hulgas. Kirj. mõjul. Autentset ka.  
33. S 123069 (1—12) Se 1936. Seoseid  
ERA II 154, 405/6; ERA II 204, 334/42.  
34. ERA II 154, 405/6 (1—10) Se 1936  
35. ERA II 173, 414/31 (1—204) Se  
1937. Vs-u uk hulgas. Allikaks Huvit.  
II. Autentset ka. Seoseid ERA II 190,  
423/34.  
36. ERA II 173, 431/44 (1—82) Se 1937.  
Vs-u uk hulgas.  
37. ERA II 190, 423/4 (1—76) Se 1938.  
Vs-u uk hulgas. E mõju. Autentset ka.  
38. ERA II 190, 458/60 (1—35) Se 1938.  
Vs-u kk-de hulgas. Kirj. mõjul. Autentset  
ka.  
39. ERA II 190, 470/1 (1—22) Se 1938.  
Vs-u uk ja kk-de hulgas.  
40. ERA II 190, 522 (1—9) Se 1938  
41.—43. ERA II 204, 334/42 (1—107);  
400/1 (1—23); 433/4 (1—25) Se 1938.  
Allikaks Raud VMj, ka E mõju. Au-  
tentset vähe.  
44. ERA II 252, 87/9 (1—37) Se 1939.  
Allikaks Raud VMj. Autentset vähe.  
45. ERA II 252, 90/104 (1—267) Se  
1939. Vs-u kk-de hulgas. E mõju.  
46. ERA II 267, 77/80 (1—57) Se 1939.  
Allikaks E. Autentset vähe.  
47. ERA II 267, 110/1 (1—23) Se 1939.  
Mõningal määral kirjanduse mõju. Val-  
davalt autentne.  
48. ERA II 267, 142/4 (1—37) Se 1940.  
Allikaks E või E<sup>2</sup>.  
49. ERA II 307, 215/26 (1—167) Se  
1943. Vs-de hulgas ka kk-e. Allikaiks E,  
Loorits VrP. Autentset vähe.  
50. RKM II 80, 544/55 (1—215) Kam  
1958. Vs-u kk-de hulgas. Kirj. mõjul.  
51. RKM II 80, 562/75 (1—227) Kam  
1958. Kirj. mõjul. Autentset ka. Seoseid  
RKM II 92, 291/312.  
52. RKM II 92, 11/20 (1—129) Kam  
1958. Vs-u uk ja kk-de hulgas. Kirj. mõ-  
jul. Muuseumi jaanuaris 1959.  
53. RKM II 92, 18/31 (1—109) Kam  
1959. Vs-u uk hulgas. Kirj. mõjul. Au-  
tentset vähe.  
54. RKM II 92, 33/46 (1—230) Kam

1959. Vs-u kk-de hulgas. Kirj. mõjul.  
Autentset vähe.  
55. RKM II 92, 47/52 (1—60) Kam  
1959. Vs-u uk hulgas. Kirj. mõjul.  
56. RKM II 92, 55/62 (1—120) Kam, Se  
1959. Vs-u kk-de hulgas. Kirj. mõjul.  
Autentset ka.  
57. RKM II 92, 99/100 (1—33) Kam  
1959. Vs-u kk-de hulgas. Kirj. mõjul.  
Autentset vähe.  
58.—59. RKM II 92, 104/5 (1—30);  
167/74 (1—100) Kam 1959. Vs-u ja kk-e.  
Kirj. mõjul. Autentset vähe.  
60.—61. RKM II 92, 239/60 (1—246);  
291/312 (1—278) Kam 1959. Vs-u kir-  
jandusest kopeeritud tsitaatide ja muu-  
de ebatrad. väljendite hulgas.  
62.—63. RKM II 138, 245/50 (1—78);  
262 (1—11) Kam 1961. Vs-u ebatrad.  
väljendite hulgas.  
64. RKM II 138, 268/70 (1—37) Kam  
1961. Kirj. mõjul.

**Rimmel, Nikolai** (1908—1983), filosoofia-  
teadusk. üliõpil., pärastine keeleteadlane  
Se

1. KKI, MS: Karjandus 1931—1932.  
Vs-u sõnavaramaterjali hulgas.
2. KKI, MS: Armuelu 1932. Vs-u sõna-  
varamaterjali hulgas.
3. KKI, MS: Taeva laotus 1932. Vs-u sõ-  
navaramaterjali hulgas.

**Rimmalg, Jüri** (s. 1859), rätsep Lai

1. H II 50, 187/8 (1—22) 1894
2. H II 50, 214 (1—5) 1895
3. H II 56, 36/7 (1—20) 1895. Vs-u kk-  
de hulgas.
4. H II 59, 654/5 (1—26) 1896. Vs-u  
kk-de hulgas.

**Remmelkor, Kreet** Hii

1. H, R 1, 355. I vs uk ja kk-de hul-  
gas.
2. H, R 1, 371 [1—20]. Vs-u kk-de hul-  
gas.

**Remmik, M.** Kuu

1. Vilbaste 1, 6/23 —1964. 62 vs Vil-  
baste kogu süsteemis. Mõningaid sele-  
tatud.
2. Vilbaste 1, 34/57 —1964. Vs-u kk-de  
hulgas Vilbaste kogu süsteemis. Mõ-  
ningaid seletatud.
3. Vilbaste 1, 62/75 —1964. Vs-u uk hul-  
gas Vilbaste kogu süsteemis. Mõningaid  
seletatud.

**Remmik, Magda** Kuu

- Vilbaste 1, 6/23 —1964. I vs (lk. 15) Vil-  
baste kogu süsteemis.

**Rennit, Ado** Trv

- H II 25, 297/300 (1—100) 1888. Allikaiks Meelej. (1887), Tõn. R Täht. (1882). Autentset vähe.
- Repän, Nikolai** (s. 1928), kooliõpet. Urv  
1. RKM I 2, 265/6 (1—11) 1956. Vs-u muu materjali hulgas.  
2. RKM II 60, 583 (1—4) 1956
- Ress, Nikolai** (s. 1908), kooliõpet., pärastine arst Se  
ERA II 163, 412/3 (1—8; 1) 1937. Vs kk-de hulgas.
- Riitel, Udo** Vän  
ERA II 169, 121/2 (16—38) 1937
- Riilet, Jaan** (1854—1916)  
Koguja soovil tähistas Hurt aruannetes muist J. R. saadetistest nimemärgiga «Üks Abjak» (aruanded 74, 94, 110).  
1. H III 13, 594/605 (1—70) Hls 1891. Vs-u uk hulgas.  
2. H III 13, 606/8 (1—40) Hls 1891. Allikaiks Niggol VKOR, CRJ KLR II. Autentset vähe.  
3. H III 19, 713/21 (1—50; 35) Hls 1893. Vs uk hulgas.  
4. H III 19, 721/4 (1—40) Vil 1893  
5. H III 19, 724 (1—5) Vil 1893. Vs-u kk-de hulgas.  
6. H III 19, 769/829 (1—350) Vil 1894. Vs-u uk hulgas.  
7. H III 19, 841/6 (1—75) Vil 1894. Nr-d 30—33 lähevad tagasi trükisele Tõn. R Täht. (1882), ülejäänud autentne.  
8. H III 19, 847/8 (1—35) Vil 1894. Vs-u kk-de hulgas.  
9. H III 19, 876/7 (1—15) Hls 1895  
10. H III 19, 878/9 (1—5) Hls 1895. Mõningaid seletatud.  
11. H III 19, 921 (5—15) Hls 1895  
12. H III 19, 922 (1—5) Hls 1895. Vs-u kk-de hulgas.  
13. H III 19, 928 (1—4) Hls 1895  
14. H III 29, 172/4 (1—30) Vil 1897
- Riimann, H.** Kul  
E 51847 1922. 1 vs.
- Riimann, Maks** (s. 1914), Paldiski õpil.  
E 73903/4 (1—26). Vs-u muu materjali hulgas. Kirj. mõjul. Seoseid P. Klein E 74017/8.
- Riiner, Elfriede** (13 a.), Kambja kõrgema algk. õpil. Kam  
A 1251 (1—31; 24) 1922. Vs lastefolkl. hulgas.
- Riisenberg, Aliide** vt. Loorits, Oskar
- Riismandel, Erika** (12 a.), Tartu Tütarl. Gümnn. õpil. Trt  
A 176 (1—17) 1922. Vs-u lastefolkl. hulgas.
- Riivik, A.**, Tartu Poegl. Gümnn. õpil. Trt  
E 83937 (1—2) 1933
- Ringefeldt, Martin** (14 a.), Vändra algk. õpil. Vän  
A 7651 (1—3; 3) 1925. Vs lastefolkl. hulgas.
- Rink, Evald** (s. 1916), Rakvere Ühisgümnn. õpil. Kad  
ERA II 70, 377 (3—4) 1934. Seoseid O. A. Webermann ERA II 70, 399.
- Riomar, Tõnu** (1860—1924), kooliõpet., pärastine Peterburi Eesti Jaani kiriku kooli ja laste varjupaiga juhataja Ksi  
1. H II 27, 128/39 (1—170) 1889. Mõningaid seletatud.  
2. H II 27, 140/8 (1—101) 1889. Vs-u kk-de hulgas.
- Riste, M.** As < Vig. M. R. kahest saadetisest Hurdale oli esimene märgistatud initsiaalidega M. J. R., teises teatas saatja perekonnanime (aruanne 93, saatja nr. 708 ja aruanne 95).  
H I 6, 844/5 1894. Vs-u uk hulgas.
- Ristmegi, Vilhelm**, tislter HMD  
H III 15, 570 (1—12) 1879
- Ritsing, Emmy** (13 a.), Tartu Tütarl. Gümnn. õpil. Trt  
A 73 (1—9) 1922. Vs-u lastefolkl. hulgas.
- Roht, J.**, kooliõpet. Plv  
H II 60, 17/26 (1—121) 1897. Vs-kogu lõpul märgib J. R., et ta on muist neist vs-dest «omal ajal» saanud ajaleht «Virulase» toimetusele ja et «Virulases» on neid avaldatud. «Virulases» ei ole J. R. vs-materjali leitud, kuid J. R. käsikirjas sisalduvad nr-d 18—20, 22—32 esinevad (kirjakeelsemal kujul) ajalehes EPost nr. 16 (1886). On võimalik, et selle trükingu aluseks on J. R. saadetud materjal.
- Rohtla, Ilmar** (s. 1917), Petseri Ühisgümnn. õpil. Se  
1. ERA II 175, 646/50 (14—55) 1938. Vs-u uk hulgas.  
2. ERA II 267, 531/62 (1—66) 1937/8. Vs-u muu materjali hulgas. Arhiivi märtsis 1940.
- Rohtmaa, L.** Kuu  
Vilbaste 1, 62/75 —1964. 1 vs (lk. 63) uk hulgas Vilbaste kogu süsteemis.
- Romet, Hildegard** (s. 1915), filosoofiateadusk. üliõpil. Vai  
1. KKI, MS: Mõõdud 1937. Vs-u sõnavaramaterjali hulgas.  
2. KKI, MS: Töö 1937. Vs-u sõnavaramaterjali hulgas.

**Romulus, Alma** (s. 1898), filosoofiateadusk. üliõpil.

1. ERA II 11, 297/319 (1—42) VII 1928. Vs-u muu materjali hulgas.

2. ERA II 11, 329/39 (1—21) Trt < Lai 1928. Vs-u muu materjali hulgas.

**Roobere, M.**, Virumaa Rahvaülikooli käsitöö õpetaja Iis

ERA I 6, 55/7 (1—30) 1937. Vs-u uk hulgas. Arhiivi toimetanud G. Vilbaste.

**Rooberg, Hirlanda**, Jõelähtme algk. õpil. Jõe ERA II 76, 326 1934. I vs. Kirj. mõjul.

**Roofaht, Maimo** (s. 1928), Kuressaare Kk õpil. Kaa

1. RKM II 3, 377 (4) 1946

2. RKM II 3, 402/3 (1—22) 1947. Allikaks Parijõgi-Reial-Vaigla VI.

**Room, Lilly** (s. 1900), filosoofiateadusk. üliõpil. TMr

ERA II 41, 342/4 (1—25; 12) 1931. Vs uk hulgas.

**Roosa, J. Pil**

1. H II 49, 713/6 (1—90) 1895. Vs-u kk-de hulgas.

2. H II 49, 716 (1—12) 1895

**Roose (Rose), Peeter** (1866—1943)

1.—2. H II 31, 706/9 (1—50); 717 (1—14) San 1889

3. H II 31, 718/9 (1—12) San 1889. Vs-u uk hulgas.

4. H II 44, 728/34 (1—23) San 1892. Vs-u ja kk-e. Seletatud. Seoseid E 18820/1.

5. H II 51, 342/4 (1—11; 8) San 1894. Vs kk-de hulgas.

6. H III 15, 329/34 (1—24) San 1892. Vs-u uk hulgas. Seoseid E 18812/9.

7. H III 15, 347/50 (1—39) San 1892. Vs-u kk-de hulgas. Seletatud.

8. H III 15, 358 (1—6) San 1893. Vs-u kk-de hulgas. Seletatud.

9. E 18812/9 (1—60) Rõn 1895. Vs-u uk hulgas.

10. E 18820/1 (1—10) Rõn 1895. Vs-u kk-de hulgas. Saadetud A. S. Schnakenburgile koos vastustega «Kasulises Talurahva Kalendris» avaldatud mõistatusetele (Kas. Talur. Kal. 1895, lk. 49/50).

**Rooson, Iimar** õpil. Tt

Leoke 6, 25 (1—10; 6). Vs uk hulgas.

**Roost, Karel Heinrich** (s. 1866), kooliõpet., järgneva vend VMr

1. H II 11, 603/14 1888. Vs-u uk hulgas.

2. H II 11, 622 (1—7) 1888

**Roost, Konrad** (s. 1872), kooliõpet., eelneva vend Hlj

H II 53, 172/6 (1—29) 1895. Vs-u uk

hulgas. Materjali kogumisel osalenud ka Juhan Weltmann.

**Roosvaldt, Amilda** (14 a.), Iisaku algk. õpil. Iis

A 8331 (1—6; 3) 1926. Vs lastefolk. hulgas.

**Roosvaldt, Anna**, kooliõpet. abikaasa VMr

H II 11, 594 (1—3) 1889. Materjali puhalt ümber kirjutatud ja kaaskirja lisatud koguja abikaasa VMr kihelkonna Äntu valla kooliõpet. Heinrich Roosvaldt.

**Roosvaldt, Heinrich** vt. eelneva.

**Rootalu, Albrecht** (s. 1908), põllutööline Hlj ERA II 199, 185/210 1938. Vs-u muu materjali hulgas. Seletatud.

**Roots, Anne, Jaanus, Nelly, Mosin, Eha** (s. 1944), filoloogiuüliõpilased Pal

EKRK I 49, 97/269 1963. Vs-u muu materjali hulgas. Kogutud TRÜ ekspeditsioonil.

**Roots, Silvia** (14 a.), Narva Naiskutseskooli õpil. Nrv

A 13403 (1—46; 39) 1935. Vs lastefolk. hulgas.

**Rootslane, Jaan** (1874—1907), rändraamatukaupmees Võn

1. E 13515 1894. I vs.

2. E 22480/1 (1—11) 1896. Vs-u uk hulgas.

3.—5. E 22828 (1—10); 24457/9 (1—26); 25361 (1—2) 1896

6. E 27213 (1—3; 3) 1896. Vs ebatrad. väljendite hulgas.

7. E 27932/3 (1—4) 1896

8. E 31214 (1—3) 1897

9. E 31385 (1—4) 1897. Vs-u ebatrad. väljendite hulgas.

Kogud 8 ja 9 on saadetud Varssavit sõjaväeteenistusest.

**Rootslane, Peeter**, raamatukaupmees Võn

1. E 23479/80 (1—23) 1896. Vs-de hulgas ka mõned ebatrad. väljendid.

2. E 29894/900 (1—59) 1897. Vs-u uk hulgas.

3. E 29966/70 (1—100) 1897. Allikaiks Meelej. (1885) ja (1887). Autentset ka.

4. E 31647(1—25) 1897

5. E 31648/9 (1—26) 1897. Vs-u uk hulgas.

**Rootsman, Heljo**, Tartu Tütarl. Güm. õpil. Võn

E 81946 1932. I vs.

**Rose, Peeter** vt. Roose, P.

**Rosenplänter, Johann Heinrich** (1782—1846), kirikuõpet., eestihuviline literaat

1. OES, EK 71. 105-leheküljeline käsikirja pealkirjaga «Esthische Sprüchwörter gesammelt und nach dem Alphabet



geordnet von J. H. R. Pernau im April 1825. Materjal pärineb varasemaist trükistest. J. H. R. märgib, et allikateks on olnud Hupel, Hupel<sup>2</sup>, «Beiträge» I. ja 2. vihik. Materjaliesitus analoogiline Hupeli teostes kasutatule: vs-d alfabeetiliselt järjestatud, igale eestikeelsele originaaltekstile järgneb selle sõnasõnaline tõlge saksa keelde.

2. KM KO, OES, M. A. 3. A. W. Hupeli teose «Ehstnische Sprachlehre für die beiden Hauptdialekte. Zweyte durchgängig verbesserte und vermehrte Auflage» interfolieeritud eksemplar. Vahelehtedel ja ka raamatu trükitekstis käsitsi kirjutatud täiendusi, nende hulgas vs-u.

3. KM KO, OES, M. A. 130. 121-leheküljeline käsikiri pealkirjaga «Verzeichniß der in den Missiven der estnischen Gesellschaft gesammelten Estnischen Wörter und Sprüchwörter, welche in Hupels neuestem Lexicon entweder gar nicht, oder nicht gleichbedeutend sich befinden. Abgeschrieben in Pernau, im Monate Mai, des Jahres 1836». Materjal kopeeritud Kuressaare Eesti Seltsi kogudest. Vs-u sõnavaramaterjali hulgas üksiktekstidena ja suuremate kogumitena lehekülgedel 63/5 ja 87/8. Lk-del 63/5 on vs-d alfabeetiliselt järjestatud, igale originaaltekstile järgneb selle tõlge saksa keelde; lk-del 87/8 leidub sama alfabeetiline vs-kogum ilma tõlgeteta.

**Rosenstrauch, Karl(a) Voldemar** (1877—1919), Väike-Maarja kihelkonnakooli õpil., kooliõpet., viinapõletaja. Esimene saadets Hurdale ilma nimeta, ainult kohaviitega «Selilt» (aruanne 89, saatja nr. 694), edasised nimelised.

1. H II 74, 451/82 (1—113) Sim 1905. Vs-u uk hulgas.

2. H III 12, 376 (21) VMr 1893

3. EÜS VI 1655 (101) Jjn 1909

4. EÜS VII 1711 (300) JMd 1910

5. EÜS VII 1983 (300) VMr 1910

6. EÜS VIII 1172 (42) Sim 1912

7.—8. EÜS IX 1090 (1—3); 1094 (1—7) Rak 1912. Allikaks Malm.

**Rosenstrauch, Karl(a) Voldemar** (= eelne) ja Viljak, Karl (1887—1917), kooliõpet. VNg  
EÜS X 2385 1914. 1 vs keelematerjali hulgas.

**Rosental, Joh.**, Tartu Tehnikagüm. õpil. Kam E 63904/5 (1—14) 1927. Piibliväljendid, nende hulgas vs-lisi.

**Rosenthal, Hilda** (s. 1908), Lohusuu kõrge-  
ma algk. õpil. Trm

A 1912 (1—32; 11) 1923. Vs lastefolk. hulgas. Kirja pandud laste salakeeles.

**Rosin, Edgar** (12 a.), Laius-Tähkvere kõrge-  
gema algk. õpil. Lai

A 4079 (1—29; 5) 1923. Vs muu materjali hulgas.

**Rosin, Esta** (16 a.), õpil. Mus

1. RKM II 82, 305/7 (13—21) 1958. Allikaks Loorits Vrp või Parijõgi-Reial-Vaigla VI.

2. RKM II 82, 312/3 (41—50) 1958. Allikaks Parijõgi-Reial-Vaigla VI.

**Ross, Marsell** (s. 1923) VMr

1. ERA II 199, 217/50 1939. Vs-u muu materjali hulgas.

2. ERA II 258, 189/408 1939. Vs-u muu materjali hulgas.

**Rossmann** vt. Asor, H.

**Rossner, E.**, Tartu Tütarl. Güm. õpil. Sa E 81990/2 (1—41) 1932. Kirj. mõjul.

**Rott, Jaan** TÜR

ERA, AK 44, 67. 1 vs aforismide hulgas.

**Rubin, Undel** (13 a.), Paadremaa algk. õpil. Var

A 16507 (1—16) 1938. Vs-u lastefolk. hulgas. Kirj. mõjul.

**Rug(g)a, Peeter** (1871—1919), põllumees Rõu

P. R. saatis Hurdale materjali kuuel korral, neist teisel korral nimemärgiga «Rõuglane» (vt. kolmanda korjanduse kaaskiri H II 51, 492). Hurt registreeris teda kahel korral esmasaatajana — aruanne 47 P. Ruga nr. 481 ja aruanne 76 «Rõuglane» nr. 647. Teise saadetise (H II 45, 245—252 ja H. III 15, 479—494) rahvaluulematerjali juures «Rõuglase» nimemärki ei leidu (ehk oli see ümbrispaperil, mis pole säilinud), aga mitmel korral on saatja lehekülje alläärele kirjutanud oma eesnime algustähe või eesnime vene šriifits: П. või **Петръ**.

1. H I 6, 59/60 1894. Vs-u uk hulgas.

2. H I 6, 68/71 1894. 2 vs kontekstis.

3. H II 45, 251 (1—28) 1892

4. H II 51, 420 (3) 1894. Vs jutu pealkirjana.

5.—7. H II 51, 453/6 (1—68); 491/2 (1—22); 497/8 (1—32) 1894

8. H II 60, 77/93 (1—57) 1896. Vs-u muu materjali hulgas.

9. H III 11, 37/43 (1—11; 8) 1889. Vs uk hulgas.

10. H III 11, 48 (1—8) 1889  
 11. H III 15, 489/90 (1—24) 1891 või 1892  
 12. H IV 8, 870/4 (1—57) 1896. Vs-u kk-de hulgas.  
 13. H IV 8, 875/7 (1—30) 1896
- Ruhs (Ruus), Jaan** (s. 1852), kooliõpet., val-  
 lakirjutaja SJn  
 H, Ruhs 1871. Piklik, 44,5×17,5 cm for-  
 maati kaust pealkirjaga «Eestlaste vanad  
 sõnad, laulud, muistsed jutud ja mõned  
 sündinud asjad. Gr. St. Johannis am 19  
 Januar 1871». Lk-del 3—58 909 vs.  
 Pealkirjas märgitud muud materjali  
 kaust ei sisalda, enamik lehti on tüh-  
 jad. Põhineb vs-kogudel H, Kapp, Ano-  
 nüüm 8 H I 4, 667/80 ja Anonüüm 7  
 H I 4, 629/32. Ilmselt hilisemate juurde-  
 kirjutustena leidub kogus ka üksikuid  
 selliseid vs-tekste, mida nimetatud alus-  
 käsikirjad ei sisalda. Vs-d esitatud alfa-  
 beetilises järjestuses, iga erineva algus-  
 tähe piires omaette numereeritud. Eri-  
 alguliste vs-de vahele on jäetud vaba  
 ruumi, tõenäoliselt veel võimalike juurde-  
 leitavate vs-de märkimiseks. Mõningaid  
 vs-u on hiljem juurde kirjutatud. Nend-  
 dest muist on Jakob Hurda, muist Joo-  
 sep Kapi(?) käekirjas.
- Rull, Aadu~Ado** (s. 1864), järgneva vend  
 Trv  
 1. H II 25, 407 (1—11) 1890  
 2. H II 43, 191 (1—7) 1893. Vs-u uk  
 hulgas.  
 3. H II 43, 197 (1—10) 1893
- Rull, Andres** (1869—1911), soldat, kooli-  
 õpet., eelnenu vend Trv  
 1. H III 16, 359 (1—10) 1889. Saade-  
 tud Poolamaalt sõjaväeteenistusest.  
 2. H III 20, 153/5 (1—29) 1894. Seo-  
 seid J. Kuusk E 4615/7 ja E 9954.  
 3. H III 20, 156/72 (1—84) 1894. Vs-u  
 uk hulgas. Seoseid J. Kuusk E 1003/6 ja  
 E 4617.  
 4. H III 20, 213/7 (1—23) 1894. Vs-u  
 uk hulgas. Seoseid J. Kuusk E 14002/5;  
 A. Suurkask E 29362/6.  
 5. H III 20, 218/20 (1—25) 1894. Vs-u  
 kk-de hulgas. Seletatud. Seoseid J. Kuusk  
 E 14007/8.  
 6. H III 20, 253/4 (1—12) 1895. Seoseid  
 J. Kala H II 66, 697/705; J. Kuusk E  
 21549; A. Suurkask E 29165.
- Rumberg, Paldiski õpil. Pld**  
 E 73803/4 (1—25) 1925 või 1927? Kirj.  
 mõjul.
- Rumberg, G. Kad.** Esimene saadeti Hurda-  
 le ilma nimeta (aruanne 146, saatja nr.  
 939 N. N.), edasised nimelised.  
 1. H II 71, 668 (1—3) 1904  
 2. H III 30, 47 (1—8) 1904
- Rummel, Hugo** (s. 1924), Araku algk. õpil.  
 Hls  
 ERA II 236, 114/28 (1—147) 1939. Vs-  
 de hulgas ka üksikud ebatrad. väljendid.
- Russ, Sergei** (12 a.), Taaliku kõrgema algk.  
 õpil. Jaa  
 A 2936 (1—42) 1922. Vs-u lastefolk.  
 hulgas.
- Russmann, Miina** (s. 1866), lesknaine, ma-  
 jaomanik Narvas Vai  
 1. H III 29, 24 (1—13) 1901  
 2. H III 30, 12 (1—9) 1902  
 3.—4. H III 30, 15/6 (1—20); 19/20  
 (1—39) 1902. Kirj. mõjul. Autentset ka.  
 5. H III 30, 25/7 (1—40) 1903. Allikaks  
 Rootsl. Elut. Kal. (1901). Autentset ka.  
 6. H III 31, 486 (1—5) 1905
- Rutoff, Hella** (s. 1908), filosoofiateadusk.  
 üliõpil. Ris  
 ERA II 11, 137/9 (1—12) 1928
- Ruubel, Peeter** (1868—1932), vallakirjutaja  
 Hls. Vt. ka llus, Juhan.  
 1. H II 22, 147/8 (1—30) 1889  
 2. H II 22, 181/4 (1—25) 1889. Vs-u  
 uk hulgas. Seoseid E 11973/80.  
 3. E 11973/80 (1—55) 1888. Vs-u uk  
 hulgas. Saadatud 1894. a.
- Ruus, Jaan** vt. Ruhs, J.
- Ruusamägi, Viktor** Se  
 1.—2. S 30220 (23); 30283 (1—4) 1930/  
 31  
 3.—4. S 32481 (1); 32410 (3) 1931  
 5. S 44808 (1—5) 1932. Seoseid S 49443.  
 6.—7. S 48596 (18); 494443 (1—5) 1932  
 8.—9. S 56997 (9); 65056 (3) 1933  
 10. S 69860 (3) 1934
- Ruutopõld, Jaan August**, kooliõpet. Jür  
 H III 3, 191 (1—12) 1889. Vs-u ja  
 kk-e. Mõningaid seletatud.
- Rõuglane** vt. Ruga, Peeter
- Rõöm, Anita** (s. 1927), TRÜ laborant  
 1. EKRR I 11, 79/148 Jõh 1955. Vs-u  
 muu materjali hulgas. Enamikku väga  
 püüdlikult seletatud, kirjeldatud otseku  
 tegelikkuses esinenud ja isiklikult pealt-  
 kuuldud kasutusolukorrad. Kuid mater-  
 jal on ebausaldatav. Vs-d on tõenäoliselt  
 võetud trükistest, neile lisatud seletused  
 aga kirjutajal enesel välja mõeldud.  
 Autentsef vähe. Esitatud TRÜ ekspedit-  
 sioonil kirjapandud materjalina.  
 2. EKRR I 24, 126 (2) 1959 Krl. Ko-  
 gutud TRÜ ekspeditsioonil.

**Rõõm, Anita** (= eelnenu), **Lipsmäe (-Hus-sar)**, **Anne** (s. 1943), filoloogiaüliõpil., pärasine folklorist ja **Alver**, **Helina** (s. 1944), filoloogiaüliõpil. Nis.

EKKR I 55, 225/76 1965. Vs-u muu materjali hulgas. Kogutud TRÜ ekspeditsioonil.

**Rõõmusaar, Karl August** (s. 1919) Vän 1.—2. ERA II 170, 57/72 (1—216); 129/43 (1—90) 1937. Vs-u muu materjali hulgas.

3. ERA II 170, 143/4 (1—18) 1937. Vs-u kk-de ja ebatrad. väljendite hulgas.

4. ERA II 170, 170 (1—10) 1937. Vs-de hulgas ka mõned kk-d. K. A. R. mär-gib, et teda organiseeris kogumistööle Tarmo (Ernst) Tammsoo (vt.).

**Ränk, Gustav** (s. 1902), filosoofiateadusk. üliõpil., pärasine etnograaf Krj E, StK 35, 19/21 (1—22) 1926

**Räpp, B.**, Tartu Tehnikagüm. õpil. Trt E 63935/6 (1—16) 1927. Piibliväljendid, nende hulgas vs-lisi.

**Räpp (-Oim), Sirje** (s. 1940), **Kotka, Maie** ja **Rebane, Helve** (s. 1941), filoloogia-üliõpilased Ráp

EKKR I 48, 256/8 (1—12) 1963. Vs-u uk hulgas. Kogutud TRÜ ekspeditsioonil.

**Räpp (-Oim), Sirje** (= eelnenu), **Meho, Maimu** (s. 1943) ja **Märtinson, Miia** (s. 1940), filoloogiaüliõpilased Kan. Vt. ka Meho, Maimu jt.

EKKR I 51, 281/304 1964. Vs-u muu materjali hulgas. Kogutud TRÜ ekspeditsioonil.

**Rätsep, Artur** (15 a.), Torila kõrgema algk. õpil. Kod A 2114 (1—12) 1923. Vs-u lastefolk. hul-gas.

**Rätsepp, Paul** (14 a.), Kokora kõrgema algk. õpil. Kod A 2130 (1—23) 1923. Vs-u lastefolk. hul-gas.

**Rättsepp, Paul**, käsitöoline Kod H II 27, 1006 (1—5) 1889

**Rääbis, Aurora**, Tartu Tehnikagüm. õpil. Trt E 63969 (1—10) 1927 või 1929. Piibli-väljendid, nende hulgas vs-lisi.

**Räägel, Anna** (s. 1903), filosoofiateadusk. üliõpil. Saa ERA II 32, 419 (1—12) 1930

**Rääk, Olvi** (s. 1938), Otepää Kk õpil. Ote RKM II 84, 256/7 (1—25) 1957. Kirj. mõjul. Muuseumi jaanuaris 1959.

**Rütel, Anton Kre**

E 764/5 (1—87). Vene vs-u sisaldavate trükiste mõju.

**Rütel, Ingrid** (s. 1935), folklorist

1.—2. RKM II 103, 183 (104); 186/7 (113) VII 1961

3. RKM II 131, 295/368 (1—125) Vi Kam, Trt, Vön 1961. Vs-u muu materjali hulgas. Mõningaid seletatud.

**Saabas, Ernst-Heinrich** (1869—1933), talu-peremehe poeg, pärasine ehitusettevõtja S.Jn. Hurdale saatis õige nime all. Saadefistes Eisenile palus end aruannetes märkida pseudonüümidega Ernst Galigula (vt. kaaskiri E 931) ja Ernst Ilmatar (vt. kaaskiri E 37999).

1. H II 26, 679/89 (1—94) 1889. Vs-u uk hulgas.

2. H II 26, 720/3 (1—35) 1890. Vs-u uk hulgas. Seoseid E 900/7.

3. H II 26, 727 (1—11) 1890

4. H II 43, 337/41 (1—71) 1892. Vs-u kk-de hulgas.

5. H II 43, 349 (1—4) 1892

6. H II 49, 449/57 (1—109) 1894. Vs-u kk-de hulgas.

7. E 900/7 (1—62). Vs-u uk hulgas.

**Saalist, Ado Konstantin** (s. 1870) Vig

1. H II 17, 295/8 (1—115) 1888. Vs-d alfabeetiliselt järjestatud.

2. H II 17, 306/7 (1—41) 1889

**Saalverk, Jaan** (1874—1932), talusulane, taluperemees Jür. J. S. alustas rahva-luulematerjali saatmist Hurdale märtsis 1896 (aruanne 120, saatja nr. 850). Aastail 1897—1901 saatis ta paralleelseft Hurdale ja Eisenile. Seejuures Hurdale oma nime all, Eisenile aga oma onu Jüri Kurgani nime all. Jätkas saatmist Eisenile ka aastail 1914—1915 ja 1921 — siis juba oma nime all.

1. H II 58, 41/51 (1—96) 1896. Vs-u uk hulgas.

2. H II 58, 59/164 1896. Vs-u muu materjali hulgas.

3. H II 58, 169/72 (1—43) 1896. Vs-u uk hulgas.

4. H II 58, 176/8 (4—17) 1896. Vs-u kk-de hulgas.

5. H II 58, 189/92 (1—42) 1897. Vs-u uk hulgas.

6. H II 58, 193/8 (1—69) 1897. Vs-u keeleainese ja kk-de hulgas.

7. H II 58, 263/8 (1—65) 1897. Vs-u uk hulgas. Seoseid E 49418/33.

8. H II 58, 325/6 (1—24) 1897. Mõningaid seletatud.
9. H II 65, 665/6 (1—16) 1898. Mõningaid seletatud.
10. H II 65, 667/76 (1—93) 1898. Vs-u uk hulgas. Seoseid E 37528/35 ja E 49418/33.
11. H II 65, 749/51 (1—29) 1898. Vs-u uk hulgas. Seoseid E 49418/33.
12. H II 65, 752 (1—3) 1898. 4 vs. Seletatud. Seoseid H IV 9, 221.
13. H III 29, 38/9 (1—10) 1896. Mõningaid seletatud.
14. H IV 7, 63/4 (1—14) 1896. Vs-u uk ja kk-de hulgas.
15. H IV 9, 105/6 (1—10) 1897. Mõningaid seletatud.
16. H IV 9, 157 (1—9) 1898
17. H IV 9, 182 (1—2) 1900
18. H IV 9, 187/202 (1—91) 1899. Vs-u uk hulgas. Seoseid E 39465/72.
19. H IV 9, 221 (1—3) 1899
20. H IV 9, 225/6 (1—5) 1901. Mõningaid seletatud.
21. H IV 9, 275/82 (1—39) 1902. Vs-u uk hulgas. Aineselt kattub (ühenumbrilise lahkuminekuga) koguga E 42043/50, ainult teadete järjestus on mõlemas kogus erinev.
22. E 33366/7 (1—19) 1897. Mõningaid seletatud.
23. E 34812 (1—8) 1897. Vs-u uk hulgas.
24. E 37528/35 (1—71) 1898. Vs-u uk hulgas.
25. E 39465/72 (1—53) 1899. Vs-u uk hulgas.
26. E 42043/50 (1—38) 1901. Vs-u uk hulgas.
27. E 49418/33 (1—90) 1915. Vs-u uk hulgas.
- Kogud 22.—26. on saadetud Jüri Kurgani nime all.
- Saar, E.**
1. Vilbaste I, 6/23 Kuu —1964. 2 vs (lk. 7, 16) Vilbaste kogu süsteemis.
  2. Vilbaste I, 24/33 Tln —1964. 1 vs (lk. 31) Vilbaste kogu süsteemis.
- Saar, Heljo** (s. 1941), Otepää Kk õpil. Ote RKM II 84, 47/50 (1—20) 1955/6. Kirj. mõjul. Muuseumi jaanuaris 1959.
- Saar, Jüri** vt. Tammsalu, Rein ja —
- Saar, Mart** (1882—1963), Peterburi Konservatooriumi üliõpil., pärsine helilooja, ja **Siimer, Hans** (s. 1880), õigusteaduse üliõpil. S.Jn
1. EÜS IV 1779/84 (1—88) 1907. Seoseid E. Raudsep (-Neumann) EKS 8° 2, 367/85.
  2. EÜS IV 1804/5 (1—12) 1907. Allikaks KAH Loe. Ära kirjutatud Oskar Mägi käsikirjast.
- Saar, Martha** (9 a.), Sootaga Lellatse algk. õpil. Aks A 3623 (1—18; 8) 1923. Vs lastefolkl. hulgas.
- Saar, Mikkel** (s. 1862) kooliõpet. Pal
1. H II 27, 551/4 (1—62) 1888
  2. H II 27, 610 (1—15) 1889. Vs-de hulgas ka mõned kk-d.
  3. H II 27, 611/4 (1—69) 1889. Vs-u kk-de hulgas.
- Saar, Peeter** Vas
1. H I 6, 77/8 (1—28) 1894. Vs-u uk hulgas.
  2. H I 6, 86/7 (1—68) 1894. Allikaiks Gr. SKO II ja mingi(d) tundmatu(d) trükis(ed). Seoseid M. Aitsam H III 18, 405; M. Kaasik ERA II 22, 647/58; M. Petroff H II 16, 824; L. Pruul (Lepp-Viikmann) H III 2, 314; T. Pulst H III 18, 549/53; J. Reinson H III 23, 668/72; A. Suurkask H I 5, 423/5; J. Sõggel H III 19, 266/7.
  3. H I 6, 89/90 (1—40) 1895. Vs-u uk hulgas.
  4. H I 6, 91 (1—36) 1895
  5. H III 22, 330 (1—10) 1894. Allikaks Gr. SKO II.
  6. H III 22, 339/43 (1—25) 1895. Vs-u uk hulgas.
  7. H III 22, 343/4 (1—20) 1895. Paaris vs-s tõenäoliselt Gr. SKO II mõju. Valdavalt autentne.
- Saar, Sinaida** (s. 1908), järgneva õde Khn RKM II 181, 89/108 (1—416) 1964. Vs-de hulgas ka kk-e. Materjal alfabeetiliselt järjestatud.
- Saar, Theodor** (1906—1984), kooliõpet., kultuuri- ja haridusala töötaja, juhutöölaine, külanõukogu esimees, maaparandaja, kodu-uuriija, eelnenu vend
1. ERA II 58, 495/9 (1—33) Khn 1932. Vs-u ja kk-e.
  2. ERA II 59, 521/35 (1—79) Khn 1933. Vs-u kk-de ja mst-te hulgas.
  3. ERA II 70, 195/205 (1—64; 1) Khn 1933. Vs mst-te hulgas.
  4. ERA II 79, 423/7 (1—24) Khn 1934. Vs-u uk hulgas.
  5. ERA II 133, 9/179 Khn 1935
  6. ERA II 133, 495/616 Khn 1936/37
  - 7.—8. ERA II 168, 496/530 (1—37); 532/8 (1—28) Khn 1937.

9. ERA II 185, 29/30 (30—33) Khn 1938  
 10. ERA II 235, 247 (53) Khn 1939  
 11. ERA II 269, 256/306 (1—19; 17) Khn 1940. Vs muu materjali hulgas.  
 12. ERA II 269, 312/38 (1—56) Khn 1940  
 13. ERA II 295, 76/106 (1—44) Khn 1941  
 14. ERA II 303, 167/98 (1—163) Khn 1942  
 15.—16. ERA II 306, 79/110 (1—98); 111/42 (1—68) Tõs 1943  
 17. ERA II 306, 210/40 (1—61; 21) Tõs 1943. Vs muu materjali hulgas.  
 18. RKM II 10, 128/34 (2—7; 6) Khn 1947. Vs muu materjali hulgas.  
 19.—20. RKM II 43, 112/34 (1—11); 183/206 (1—18) Khn 1955  
 21. RKM II 56, 395/418 (1—46) Khn 1958  
 22. RKM II 69, 390/412 (1—58) Khn 1957  
 23. RKM II 108, 194 Khn 1961. 1 vs kontekstis.  
 24. RKM II 108, 201/22 (1—59) Khn 1961  
 T. S. kogudes 5—8. 12—16, 19—22, 24 on vs-u muu materjali hulgas.
- Saarepera, H.**, Tartu Tehnikaõpm. õpil. Trt E 63968 (1—7) 1929. Piibliväljendid, nende hulgas vs-lisi.
- Saarman, Peeter**, Rakvere Ühisõpm. õpil. VNg  
 E 84370 (1—9) 1933. Vs-u kk-de hulgas.
- Saarsalu, Ott** vt. Schantz, Otto
- Saarva, Jüri** Kan  
 H III 22, 557 1894. 1 vs. Saadetud Pihkva kubermangust.
- Saat, Alide** Kam  
 ERA II 10, 304 (14) 1929
- Saat, Hans** Pär  
 H III 5, 311 (1—2) 1888
- Sahl, Mart** Tor  
 H III 5, 512 (1—4) 1889
- Sahtel, Väino**, õpil. Käi  
 KKI 28, 129/31 (1—26) 1954. Allikaks tundmatu trükis. Seoseid H. Lütsepp RKM II 84, 77/89; A. Pärli KKI 28, 181/2. Saadud «Sädeme» toimetuse kaudu.
- Sakk, Leeni** (s. 1925), Koskilla algk. õpil. Hls  
 ERA II 214, 389/97 (1—141) 1939. Allikaiks Kmpm. EL II<sup>8</sup>, IV, Nurmik II, mingi tundmatu trükis. Seoseid L. Puikits ERA II 214, 437/46.
- Sakkeus, Leida** (12 a.), Piiometsa algk. õpil. TÜR  
 A 14681 (1—18) 1935. Vs-u lastefolk. hulgas.
- Saks, Jakob** (1865—1933), põllumees KJn  
 H II 26, 1114/5 (1—33) 1889. Allikaks Post. nr. 39 ja 45 (1887). Autentset ka. Hurdale juulis 1890.
- Saks, T.** kooliõpet. Pil  
 1. H I 3, 517/9 (1—124) 1893. Allikaks Körber VRMK. Autentset ka.  
 2. H I 5, 565/8 (1—105) 1894. Vs-de hulgas ka üksikuid kk-e. Allikaiks Meelej. (1885), (1887), OM (1887). Autentset ka.
- Sakson, Kaarli ~ Karl** (1857—1937), kooliõpet. Mih  
 1. H I 4, 618 (1—12) 1878  
 2. H R 6, 670/2 (1—24) 1875
- Salm, Maimu** (16 a.) ja **Kalme, Maeve** (16 a.), J. Tombi nim. Kultuurihooone lastesektori kirjandusringi liikmed Vi  
 RKM II 120, 100 (11) 1961/2. Muuseumi veebruaris 1962. Saadetud Tallinnast.
- Salström, Alliide** (s. 1894) Kuu  
 1. Vilbaste 1, 120/34 1963/4. 158 vs Vilbaste kogu süsteemis.  
 2. Vilbaste 1, 166/95 1963/4. Vs-u kk-de hulgas Vilbaste kogu süsteemis. Mõningaid seletatud.  
 3. Vilbaste 1, 196/202 1963/4. Vs-u kk-de hulgas Vilbaste kogu süsteemis.  
 4. Vilbaste 1, 218/9 [1—45] 1964. Vs-d alfabeetiliselt järjestatud.  
 5. Vilbaste 1, 219/20 1964. Vs-u kk-de hulgas.
- Salu, Herbert** (s. 1911), filosoofiateadusk. üliõpil., pärsine kirjandusteadlane KKI, WS Lüg 1939/40. Vs-u sõnavaramaterjali hulgas.
- Salve, Kristi** vt. Juht (-Matela), Endla ja —
- Samaarin, P.**, Paldiski õpil. HJn  
 E 73841 (1—22) 1925 või 1926. Kirj. mõjul.
- Samet, Alfred** (s. 1908)  
 1. ERA II 70, 47/58 (1—32) Kul < TÜR 1933. Vs-u muu materjali hulgas.  
 2. ERA II 70, 66 (1) Kul < Kaa 1933  
 3. ERA II 70, 67/77 (1—19; 18) Kul < Var 1933. Vs muu materjali hulgas.  
 4. ERA II 70, 601/57 Kul, Rap 1934. Vs-u muu materjali hulgas. Saadetud Kullamaalt.  
 5. ERA II 137, 143/72 (1—118) Kul 1936. Vs-u muu materjali hulgas. Arhiivi jaanuaris 1937.  
 6. ERA II 137, 175/208 (1—361) Kul,

- Tln, Kaa, TÜR, Sa 1934/7. Vs-u kk-de hulgas. Mõningaid seletatud. Arhiivi jaanuaris 1937. Saadetud Kullamaalt.
7. ERA II 264, 41/152 Kul 1938/9. Vs-u muu materjali hulgas. Arhiivi detsembris 1939.
- Sam(o)son, Johannes**, Võru linnakooli õpil. Vru
1. H, R 8, 29/32 1905. Vs-u uk hulgas. Allikaks Ol. Kal. (1893).
  - 2.—3. E 45287/94 (1—130); 45295/302 (1—122) 1905. Allikaks Stein.
  4. E 45549 (1—37) 1906. Allikaks Stein.
- Samuel, Helin**, Otepää Kk õpil. Ote
1. RKM II 84, 166/7 (1—40) 1955/6. Kirj. mõjul. Muuseumi jaanuaris 1959.
  2. RKM II 84, 183/5 (1—33) 1957. Kirj. mõjul. Muuseumi jaanuaris 1959.
- Sander, Gustav** vt. Sandra, G.
- Sander, Hilda**, Sadala algk. õpil. Lai
1. ERA II 253, 289/90 (1—15) 1932. Allikaks Puus. KH III.
  2. ERA II 253, 290/1 (1—25) 1932. Kirj. mõjul. H. S. käsikirjad jõudsid arhiivi juulis 1939.
- Sander, Jaan** vt. Sandra, J.
- Sander, Tõnu** (1868—1894), Tartu Opetajate Seminari õpil., kooliõpet., observatooriumi töötaja, kirjandusloolane Plt. T. S. saatis Hurdale materjali kuuel korral. Neist esimene saadeti oli tähistatud ainult initsiaalidega T. S., hilisemad esinime esitähed ja perekonnanimega, üks saadeti oli nimeta. Hurt registreeris teda kahel korral esmasaajana — aruanne 7 T. S. nr. 86 ja aruanne 10 T. Sander nr. 123.
1. H II 29, 201/5 (1—40) 1889. Vs-u kk-de hulgas.
  2. H II 29, 213/5 (1—20) 1890. Vs-u kk-de hulgas. Saadetud Peterburist.
  3. H, R 3, 523/4 (1—20). Vs-u kk-de hulgas. Originaalkõites nimeta, nimeliselt määratud käekirja järgi.
- Sandra (ametl. Sander), Gustav** (1889—1938), Võru linnakooli õpil., pärsine kaupmees, järgneva poeg Vas
1. H II 68, 761/2 (1—30) 1904. Üheks allikaks Rätsep Koduk. Valdavalt autentne. Kõik vs-d esinevad ka kogus E 44437/40.
  2. H II 74, 47/9 (1—55) 1904. Kirj. mõjul (Einer EKO, Stein). Autentset ka. Seoseid O. Jõgeva H II 68, 775/6.
  3. E 44437/40 (1—50) 1904. Kirj. mõjul. Autentset ka. Seoseid J. Sandra H II 62, 249/50; H II 62, 337/9.
  4. E 44445/6 (41—57; 50) 1904. Vs uk hulgas.
  5. E 44604/5 (1—5) 1904. Kirj. mõjul.
  6. E 44821/2 (1—14) 1904. Kirj. mõjul. Autentset ka. Nr-d 1—10 esinevad ka kogus J. Sandra H II 70, 764.
  - G. S. kogud 1.—6. on saadetud Võru linnast.
  7. E 45363/5 (1—20) 1905. Kirj. mõjul (Einer EKO, Stein).
  8. E 45405 (1—5) 1905. Seoseid J. Sandra H II 73, 717/8.
- Sandra (ametl. Sander), Jaan** (1862—1925), rätsep, eelneva isa Vas v. Se
1. H I 6, 119/22 (1—187) 1894. Seoseid H II 63, 361/421; E 17612/9; E 29700/18.
  2. H I 6, 124/6 (1—48) 1894. Vs-u uk hulgas. Seoseid H II 60, 505/720.
  3. H I 6, 141 (1—70) 1894. Kirj. mõjul (Marpurg). Autentset ka.
  4. H I 6, 142 (1—50) 1894. Vs-u kk-de hulgas.
  5. H I 6, 183 (1—86) 1894. Seoseid H II 63, 361/421.
  6. H I 6, 184/5 (1—52) 1894. Vs-u kk-de hulgas.
  7. H I 6, 223/5 (1—155) 1894. Allikaiks Gr. SKO II, Niggol VKOR. Autentset ka. Seoseid E 17612/9; E 29700/18.
  - 8.—9. H I 6, 247 (1—16); 261/2 (1—31) 1894
  10. H I 6, 288/9 (1—25) 1894. Allikaiks Tõn. LLr. Autentset ka.
  11. H I 6, 319 (1—12) 1894
  12. H I 6, 365 (1—15) 1894. Vs-de individuaalloomingulised ümbersõnastused ja ebatrad. väljendid.
  13. H I 6, 365/6 (1—22; 17) 1894. Vs kk-de hulgas.
  14. H I 6, 367/8 (1—41) 1894. Vs-u uk hulgas.
  15. H I 6, 381/2 (1—53) 1895. Allikaks Gr. RkOrE II. Autentset vähe. Seoseid E 17612/9.
  16. H I 6, 483 (1—15) 1895. Allikaiks Gr. RkOrE II, Niggol VKOR.
  17. H I 6, 483 (1—16) 1895. Vs-u kk-de hulgas.
  18. H I 6, 483 (1—16) 1895. Vs-u ebatrad. väljendite hulgas.
  19. H I 6, 513/4 (1—43) 1895. Allikaiks Niggol VKOR. Autentset ka.
  20. H I 6, 587 (1—7) 1895. Seoseid E 29753.
  21. H I 6, 599/611 (1—171) 1895. Vs-u uk hulgas.
  22. H I 6, 711 (1—6) 1895

23. H I 6, 711 (1—8) 1895. Vs-u kk-de hulgas.
24. H I 6, 731 (1—5) 1895
- 25.—26. H I 6, 731/4 (1—180); 771/2 (1—63) 1895. Vs-u kk-de hulgas.
27. H I 8, 52 (1—5) 1895
28. H I 8, 52 (1—5) 1895. Vs-u kk-de hulgas.
29. H I 8, 56 (1—7) 1895
30. H I 8, 56 (1—10; 4) 1895. Vs kk-de hulgas.
31. H I 8, 58 (1—10) 1895. Nr-d 1—3 kirj. mõjul. Ülejäänud autentsed.
32. H I 8, 58 (1—23; 10) 1895. Vs kk-de hulgas.
- 33.—36. H I 8, 89 (1—11); 118 (1—3); 177 (1—3); 206 (1—3) 1895
37. H I 8, 340 (1—27) 1896. Kirj. mõjul (Niggol VKOR). Autentset ka.
38. H I 8, 341/2 (1—21) 1896. Vs-u kk-de hulgas.
39. H I 8, 369 (1—12) 1896
40. H I 8, 369 (1—10; 3) 1896. Vs kk-de hulgas.
- 41.—43. H I 8, 437 (1—12); 525 (1—8); 528 (1—5) 1896
44. H I 10, 204 (1—3) 1896
45. H I 10, 206 (1—18) 1896. Mõned nr-d kirj. mõjul. Valdavalt autentne.
- 46.—48. H I 10, 229 (1—7); 245 (1—10); 285 (1—8) 1896
49. H I 10, 285/6 (1—18) 1896. Vs-u kk-de hulgas.
- 50.—51. H I 10, 305 (1—4); 309 (1—3) 1896
52. H II 60, 497/501 (1—108) 1897. Mõningal määral kirj. mõju (Kas. Talur. Käl. (1897)). Valdavalt autentne.
53. H II 60, 505/720 1897. Vs-u uk hulgas.
- 54.—55. H II 60, 840 (1—3); 926 (1—7) 1897
- 56.—58. H II 61, 632 (1—4); 704 (1—12); 848 (1—5) 1898
59. H II 61, 849/54 (1—100) 1898. Mõningal määral kirj. mõju (Gr. SKO II). Valdavalt autentne.
60. H II 62, 249/50 (1—20) 1898. Kirj. mõjul. Autentset ka. Seoseid G. Sandra E 44437/40.
61. H II 62, 335/6 (1—15) 1899
62. H II 62, 337/9 (1—40) 1899. Allikaks Gr. ELr II. Autentset vähe. Seoseid G. Sandra E 44437/40.
- 63.—64. H II 62, 352 (1—4); 575 (1—7) 1899
65. H II 62, 639 (1—15) 1899. Kirj. mõjul (CRJ H I). Autentset ka.
66. H II 63, 361/421 (1—1201) 1900. Vs-de hulgas ka üksikuid kk-e. Nr-d 1—851 alfabeetiliselt järjestatud. Allikaiks Hupel, CRJ KLR II (?). Valdavas osas siiski Kagu-Eesti autenttraditsioon. Seoseid E 17612/9.
67. H II 63, 585 (1—5) 1900
68. H II 63, 625/7 (1—43) 1900. Allikaiks CRJ KLR II ja III, Meelej. (1887). Autentset vähe.
69. H II 63, 632 (1—2) 1900
70. H II 63, 969/71 (1—50) 1901. Mõned nr-d kirj. mõjul. Valdavalt autentne.
71. H II 63, 972/6 (1—14) 1901. Vs-u kk-de hulgas.
72. H II 63, 977/8 (1—7) 1901. Vs-u uk hulgas.
73. H II 64, 141/3 (1—37) 1901. Mõned nr-d kirj. mõjul. Valdavalt autentne.
74. H II 64, 158/9 (1—20) 1901
75. H II 64, 316 (1—9) 1902
76. H II 69, 329 (1—10) 1902
77. H II 69, 396 (1—4) 1903
78. H II 69, 420 (1—14) 1903. Vs-u ebatrad. väljendite hulgas.
79. H II 69, 816/7 (1—10) 1903
80. H II 70, 262 (1—4) 1902
- 81.—83. H II 70, 332 (15); 341 (18); 503 (42) 1904. Igal viidatud leheküljel 1 vs jutu pealkirjana.
84. H II 70, 525 (1—15) 1904
85. H II 70, 637 (1—10) 1904. Vs-u kk-de hulgas.
86. H II 70, 714 1904. 1 vs kontekstis.
87. H II 70, 764 (1—10) 1904. Kirj. mõjul. Autentset ka. Vs-d esinevad ka kogus G. Sandra E 44821/2.
88. H II 70, 800 (1—3) 1904
89. H II 72, 753 (4) 1905. Sama vs üks variant jutu pealkirjana, teine jutu kontekstis.
90. H II 72, 767/8 (1—33) 1905. Kirj. mõjul. Autentset ka.
91. H II 72, 792 (1—2) 1905
92. H II 73, 198 (30) 1905. Vs jutu kontekstis.
- 93.—98. H II 73, 354 (55); 420 (64); 525 (14); 607 A (49); 649 (2); 665 (2) 1906. Igal viidatud leheküljel 1 vs jutu kontekstis.
99. H II 73, 717/8 (1—27) 1906. Seoseid G. Sandra E 45405.
- 100.—106. H II 73, 737 (15); 750 (21); 768 (28); 818 (53); 779 (34); 787 (39);

- 839 (63) 1906. Igal viidatud leheküljel 1 vs jutu kontekstis.
107. H II 74, 57/70 (1—260) 1904. Allikaks Stein. Autentset vähe.
108. H II 74, 70/2 1904. Vs-u uk hulgas. Allikaks ER Kas. Kal. (1886).
109. H II 74, 566 (10) 1906. Vs jutu kontekstis.
110. H II 74, 576/8 1906. Vs-u uk hulgas.
- 111.—113. H II 74, 587 (3); 592 (3); 602 (5) 1906. Igal viidatud leheküljel 1 vs jutu kontekstis.
114. H II 74, 606(6) 1906. 3 vs jutu kontekstis.
115. H II 74, 622 (1—4) 1906
116. —122. H II 74, 635 (2); 659 (3); 898 (1); 902 (1); 914 (6); 926 (10); 954 (1) 1906. Igal viidatud leheküljel 1 vs jutu kontekstis.
123. H III 22, 351/6 (1—120) 1894. Seoseid E 29672/5; E 29700/18.
124. H III 22, 375 (1—30) 1894. Allikaks Gr. SKO II. Autentset ka.
125. H III 22, 415 (1—5) 1895
126. H, Mapp 685 (1—18) 1901. Seoseid E. Kaiv H II 64, 704/8.
127. E 17612/9 (1—420) 1895. Allikaiks Marpur, Gr. SKO II. Siiski valdavalt autentne. Seoseid E 29672/5; E 29700/18.
128. E 17633/5 (1—44) 1895. Vs-u uk hulgas.
129. E 29672/5
130. E 29700/18
131. E 29753 (1—3)
132. E 29767/8
133. E 29787. Käsikirjad 129—133 on J. S. vs-kogude mustandkäsikirjad. Need on 1896. aastal M. J. Eisenile saanud A. Suurkask (vt.), kes mingil viisil oli saanud J. S. mustandid oma valdusse. Puhtakskirjutatult leiduvad mustandis sisalduvad vs-d J. S. saadetises M. J. Eisenile E 17612/9 ja mitmes saadetises J. Hurdale (seoseid vt. eespool). Üksikuid vs-u on jäänud ka puhtandesse ümber kirjutamata.
134. E 46342/5 (1—22) 1908. Vs-u uk hulgas.
135. E 55468/70 1925. Vs-u uk hulgas.
136. E 57449/58 (1—31) Se 1917. Vs-u uk hulgas.
137. EKS 52, 12 (1—3) 1907
- Sandström, Jüri Kuu**  
Vilbaste 1, 91/119 —1964. 1 vs (lk. 117)  
Vilbaste kogu süsteemis.
- Sang, August** (1914—1969), filosoofiateadusk. üliõpil., luuletaja, tõlkija
1. ES, MT 159, 9 Hag 1935. 1 vs kontekstis.
  2. KKI, MS: Loomastik Hag 1935. Vs-u sõnavaramaterjali hulgas.
  3. KKI, MS: Toitlus Kei 1935. Vs-u sõnavaramaterjali hulgas.
  4. KKI, MS: Tunnetamine Kei 1935. Vs-u sõnavaramaterjali hulgas.
  5. ES, MT 216, 7/13 [1—50] Lut 1937
  6. ES, MT 216, 19/24 Lut 1937. Vs-u uk hulgas.
  7. KKI, MS: Karjandus Lut 1937. Vs-u sõnavaramaterjali hulgas. Enamik vs-dest esineb ka tekstikogus ES, MT 216.
  8. KKI, MS: Põllundus Lut 1937. Vs-u sõnavaramaterjali hulgas. Mõned vs-dest esinevad ka tekstikogus ES, MT 216.
  9. ES, MT 247 15 ja 46 Lut 1938. Mõlemal viidatud leheküljel 1 vs kontekstis.
  10. KKI, MS: Usund Lut 1938. Vs-u sõnavaramaterjali hulgas.
- Sapas, Otto Hls**  
E 8647 (27—28) 1893
- Sarapuu, Jaak** (s. 1939), Valga Kk õpil.
1. RKM II 49, 547/54 (1—67) Krl 1956. Mõningaid seletatud.
  2. RKM II 49, 586/91 (1—41) Krl 1956. Vs-u muu materjali hulgas.
  3. RKM II 49, 454 ja 486 Vlg 1956. Mõlemal viidatud leheküljel üks ja sama vs.
- Sarapuu, Richard** (15 a.), Emmaste algk. õpil. Emm  
A 9148 (1—6) 1926. Allikaks Kmpm. EL II<sup>a</sup>.
- Sarapuu, Voldemar** (13 a.), Palamuse kõrgema algk. õpil. Pal  
A 220 (1—19) 1922. Vs-u lastefolkl. hulgas. Allikaks Kmpm. EL II<sup>a</sup>
- Sarja, Erna**, Tartu Tehnikagüm. õpil. Trt
1. E 63907 (1—10) 1927. Piibitväljendid, nende hulgas vs-lisi. Eisenile oktoobris 1929.
  2. ARS I 892 (1—11) 1927
- Sarv, Ingrid** (s. 1931), filoloogiaüliõpil., folklorist
1. EKRR I 6, 97/8 [1—10; 3] Muh 1954. Vs kk-de hulgas. Materjalilt kattub (ühepunktiline erinevus) järgnevaga. Kogutud TRÜ ekspeditsioonil.
  2. RKM II 40, 456/7 (1—9; 3) Muh 1954. Vs kk-de hulgas.
  3. RKM II 84, 441/57 (1—55) Ote 1955. Vs-u muu materjali hulgas. Muuseumi jaanuaris 1959.



4. RKM II 84, 465/532 (1—400) Ote 1959. Vs-u muu materjali hulgas. Mõningaid seletatud.
5. RKM II 84, 533/602 (401—581) Ote 1959. Vs-u muu materjali hulgas. Mõningaid seletatud. Muuseumi aprillis 1960.
- Sarv, Ingrid** (= eelnenu) ja **Järvemäe, Laine** (s. 1937), filoloogiaüliõpil. Räh EK RK I 29, 361/75 (1—30) 1960. Vs-u muu materjali hulgas. Kogutud TRÜ ekspeditsioonil.
- Sarv, Ingrid** (= eelnenu) ja **Vitsur, Tiia**, filoloogiaüliõpil. Vön EK RK I 29, 445/70 (1—38b; 38) 1960. Vs muu materjali hulgas. Kogutud TRÜ ekspeditsioonil.
- Sarv, Mall** (s. 1918), pärasine pianist ja **Sarv, Mannj** (s. 1914), pärasine arhitekt, õed, Trt ERA, AK 52, 1/74 1923/30. Vs-u albumisalmide hulgas. Käikiri sisaldab väljavõtteid-ärakirjutusi öeste-Sarvede mitmest mälestusalbumist. Albumeis on olnud sissekirjutusi mitmeilt eri isikuilt (enamikus kooliõdedelt). Mõned sissekirjutused on olnud dateeritud. Arhiivi toimetanud Mannj Sarv novembris 1930.
- Sarv, Mari(e)** (1884—1977), käsitöeline Krk
1. ERA II 33, 401/54 1931. Vs-u muu materjali hulgas.
  2. ERA II 58, 207/38 1932/3. Vs-u muu materjali hulgas.
  3. ERA II 60, 365/71 (1—55) 1933
  4. ERA II 69, 637/50 (72—203) 1933. Vs-de hulgas ka kk-e.
  5. ERA II 79, 547/8 (204—223) 1934. Vs-u kk-de hulgas.
  6. ERA II 121, 41/4 (224—279) 1934. Vs-u ja kk-e. Arhiivi jaanuaris 1935.
  7. ERA II 121, 102 (5) 1935
  8. ERA II 121, 207 (281—292) 1936
  9. ERA II 142, 9/68 1936. Vs-u muu materjali hulgas.
  - 10.—11. ERA II 142, 382/4 (119—151); 385/7 (1—30) 1937. Vs-u ja kk-e.
  12. ERA II 142, 408 (106—107) 1937
  - 13.—14. ERA II 180, 57/88 (1—292); 89/122 (1—75) 1938. Vs-u kk-de hulgas.
  15. ERA II 185, 656 (33) 1938
  16. ERA II 202, 177/88 (51—127) 1938. Vs-u kk-de hulgas.
  17. ERA, AK 78, 75/144 1900/5. Vs-u muu materjali hulgas. Arhiivi detsembris 1931.
  18. RKM I 6, 683/8 (1—19) 1962. Vs-u uk hulgas.
  19. RKM II 66, 545/68 (1—380) 1957. Vs-u ja kk-e.
  20. RKM II 66, 576/87 (1—179) 1956/7. Mõningaid seletatud. Muuseumi detsembris 1957.
  21. RKM II 123, 307 1962. 1 vs võistlustöö motona.
- Sattik, August**, Tartu Tehnikagüm. õpil. Kod
1. E 63916/7 (1—20) 1927. Piibliväljendid, nende hulgas vs-lisi.
  2. ARS 1, 850 (1—15) 1927. Kirj. mõjul.
- Saul, Joosep** (s. 1843) köster Kod H II 59, 719/20 (1—8) 1898
- Saunamees** (ps. tegel. Jutt vt. Mälk 276), J., apteeker Saa EKS 4° 5, 252 (1—4)
- Savala, V.** (s. 1911) Se ERA II 174, 475/504 (1—234) 1937. Vs-u muu materjali hulgas. Mõningaid seletatud.
- Schalt, Marta** (13 a.), Tartu Tütarl. Güm. õpil. Trt A 177 (1—37; 16) 1922. Vs lastefolkl. hulgas.
- Schantz ~ Schants, Otto (-Saarsalu, Ott)** Tõs
1. H II 47, 316/24 (1—55) 1893. Vs-u uk hulgas. Seoseid E 5335/8.
  2. H II 47, 367/74 (1—85) 1894. Kirj. mõjul (Wied., Körber VRMK). Seoseid E 4002/3.
  3. E 4002/3 (1—34) 1893. Kirj. mõjul (Wied.).
  4. E 4933/4 (1—37) 1893? Vs-de hulgas ka kk-e.
  5. E 5335/8 (1—35) 1893. Vs-u uk hulgas.
  6. E 8755/6 (1—40) 1893. Kirj. mõjul (Wied.).
  7. E 15467/72 (1—83) 1895. Vs-u uk hulgas. Allikaks Laakm. ER Kas. Kal. (1886).
  8. E 15473/4 (1—7) 1895
  9. E 17410 (1—6; 1) 1895. Vs uk hulgas.
  10. E 17411 (1—17) 1895
  11. E 23896 (1—13) 1896. Vs-de hulgas ka kk-e.
  12. E 30490(1—25) 1897. Allikaks CRJ Sak. Kal. Pöl. (1880).
- Schillart, Alex.** Khk EKS 4° 2, 247/50 (1—75). Allikaks Körber VRMK. Valikuliselt on A. S. materjali kopeerinud Th. Sömer, vt. SKS Nie-

- mi II nr-d 1148—1609, A. S-lt nr-d 1463—1471.
- Schmidt, Friedrich August Heinrich** (1785—1841), kirikuõpet. Sa?
1. KM KO, OES, M. A. 4 —1841. 444 lehest koosnev käsikiri pealkirjaga «Ehstnische Wörterbuch». Põhineb olulises osas Kuressaare Eesti Seltsi materjalidel. Sõnaartiklites ka üksikuid vs-u.
2. KM KO, OES, M. A. 5 —1841. 216 lehest koosnev käsikiri pealkirjaga «Ehstnische Sprachlehre». Selle viies osa (lehed 147—157) pealkirjaga «Ehstnische Sprüchwörter» sisaldab 180 vs, põhiliselt alfabeetlises järjestuses. Eestikeelsele originaaltekstile on lisatud kas tõlked saksa keelde või ladina ehk saksa vs-vasted. Vs-de põhiallikaiks on olnud J. H. Rosenplänteri välja antud «Beiträge...» vs-u sisaldanud köited (eelkõige vs-rikkaim «Beiträge» XI) ja Kuressaare Eesti Seltsi materjalid. Seoseid käsikirjaga J. H. Rosenplänter KM KO, OES, M. A. 130, milline sisaldab samuti koopiaid Kuressaare Eesti Seltsi materjalidest. F. A. H. Schmidt materjale on kasutanud F. J. Wiedemann.
- Schmidt, Jüri**
1. H I 8, 587/8 (1—132) As < Vö 1895
2. H I 10, 761/2 (1—33) As < Vö? 1898. Vs-u muu materjali hulgas. J. S. saatis Samaara kubermangust.
- Schmuul, Alviine** (s. 1934), filoloogiaüliõpil., pärsine folklorist, kirjandusteadlane, kirjanik ja muuseumitöötaja Tor EKRK I 15, 199 (7) 1957. Kogutud TRÜ ekspeditsioonil.
- Schnakenburg, Alexander Samuel** (1863—1923), trükkal, kirjastaja, «Kasulise Talurahva Kalendri» väljaandja. Vt. Kaur, J.; Keller, Hans; Kuldsep, Jakob; Maksim, Rein; Roose (Rose), Peeter; Veski, Johannes Voldemar.
- Schnell, Karl** Kuu
1. Vilbaste 1, 6/23 —1964. 5 vs Vilbaste kogu süsteemis.
2. Vilbaste 1, 34/57 —1964. 2 vs (lk. 51, 52) kk-de hulgas Vilbaste kogu süsteemis.
- Schulzenberg, Hans** vt. Sulsenberg, H.
- Schultz ~ Schults, Hans** ~ (ap.-õig. ümberristituna) **Anton** (1866—1905), rätsep Koe
1. H II 39, 9/1024 1890/3
2. H II 40, 9/384 1890/3
3. H II 67, 5/489 1893/1903
4. H II 68, 3/10 (2004—2019) 1903
5. H II 68, 293 1903. 1 vs.
- H. S. kogudes 1—4 on vs-u muu materjali hulgas.
- Schuster, Impi** (12 a.), H. Kubu erakesekooli õpil. Tln
- A 14247 (1—40) 1935. Vs-u lastefolkl. hulgas.
- Schwan, Alfred** (13 a.), Paldiski õpil. Pld
- E 74002 (1—7) 1931. Vs-u lastefolkl. hulgas.
- Schüdlöffel, Gustav Heinrich** (1798—1859), kirikuõpet., jutukirjanik Jõe
- EKU, F 232 m<sup>a</sup>, 9 (33) —1859. Nr. 33 all 2 vs.
- Seemann, Anton** vt. Merima, A.
- Seen, Gustav** (1871—1943), Tartu Aleksandri Güm. õpil., õigusteaduseüliõpil., pärsine jurist Urv
1. H II 36, 322/4 (1—24) 1892. Vs-u uk hulgas. Hurdale jaanuaris 1893.
- 2.—3. H III 9, 625/6 (1—24); 641/7 (25—126) 1888
4. H III 9, 647/53 1888. Vs-u uk hulgas.
5. H III 9, 667 (127—129) 1888
6. H III 9, 691/769 1889. Vs-u muu materjali hulgas.
- 7.—8. H III 9, 799 (1—4); 801 (9—13) 1889
9. H III 9, 906/7 (1—21) 1890. Vs-u ja kk-e.
- Seene, Paul**, Rakvere Ühisgüm. õpil. Hlj
- ERA II 70, 348 (10) 1934
- Seep, Alma** (1894—1975) KJn
- RKM II 139, 61/75 1961. Vs-u muu materjali hulgas.
- Selgveer, Ervin** (14 a.), Kõnnu algk. õpil. Kuu
1. ERA II 178, 377/84 (1—42) 1938. Vs-u uk hulgas. Kirj. mõjul.
2. ERA II 178, 400/1 (1—19) 1938. Allikaks Nurmik II. Autentset ka.
- Selilt** vt. Rosenstrauch, Karl(a) Voldemar
- Semm, Johan(n)** (s. 1882), pärsine raamatukaupmees ja ajakirjanik Plv
- 1.—2. H II 74, 141/2 (1—12); 142 (1—2) 1904
3. H II 74, 148 1904. Vs-u muu materjali hulgas. Seletatud.
4. H II 74, 261 (1—13 ja 1—3) 1904
5. H, Mapp 623 (1—5) 1903. Seletatud.
6. H, Mapp 660/1 (1—14) 1903. Seletatud. Seoseid H, Mapp 673.
- 7.—8. H, Mapp 673 (11—19); 676 (1—10) 1903. Mõningaid seletatud.

9. H, Mapp 679/81 (1—17) 1903. Seletatud.
- Sengbusch, Marie** (s. 1902), filosoofiateadusk. üliõpil. Tln  
 1. E 57374/6 (1—27) 1926  
 2. E 57376/86 (1—54; 37) 1926. Vs uk hulgas.
- Sepmann, F.**, Tartu Tütarl. Güm. õpil. Trt E 82013/4 (1—8) 1932. Kirj. mõjul.
- Sepp, Adik** (s. 1945), Kingissepa 1. Kk õpil. Sa  
 1. RKM II 99, 197/8 [1—29] 1960  
 2.—3. RKM II 126, 141/5 (1—35); 173/4 (1—31) 1961. Vs-u kk-de hulgas.  
 4. RKM II 126, 263/86 1962. Vs-u muu materjali hulgas.
- Sepp, Julie**, kooliõpetaja abikaasa Lai H III 9, 165 1888. 2 vs saadetise kaaskirjas.
- Sepp, Paul** (1874—1953), Riia vaimuliku seminari õpil., pärasine pedagoog ja maalikunstnik  
 1. H II 43, 851 (1—15) Äks 1893  
 2. H II 43, 915/7 (1—28) Äks, Krl 1893. Saadetud Riist.
- Sepp, Viuu** (11 a.), Rakvere Kk õpil. Rak A 14325 (1—28) 1935. Vs-u lastefolk. hulgas. Allikaks Viid.
- Seppel, E.**, Paldiski õpil. Pld E 73864/6 (1—36). Kirj. mõjul.
- Sern, Ellen** (s. 1910), filosoofiateadusk. üliõpil. VJg E 66075/84 (1—17) 1930. Vs-u muu materjali hulgas. Allikaks Tõn. RP.
- Sermat, Olga**, Tartu Tehnikagüm. õpil. Urv E 63894/5 (1—19) 1927. Piibliväljendid, nende hulgas vs-lisi. Seoseid M. Jürgenson E 63892/3.
- Sermudis, Mihkel Rõu**  
 E 18829/36 (1—12) 1895
- Sib(b)ul, Johannes Ráp**  
 1. H II 32, 956 (1—2) 1889  
 2. H III 11, 772 (1—3; 3) 1888. Vs uk hulgas.  
 3. H III 11, 773 (1—12) 1888
- Sick, Jaan** vt. Sikk, J.
- Siedermann, Mart** (1856—1903), kooliõpet. Mär H II 17, 122 (1—15) 1889
- Sihver, Elli**, Tartu Tehnikagüm. õpil. Puh E 63953/4 (1—14) 1929. Piibliväljendid, nende hulgas vs-lisi. Seoseid E. Moor E 63951/2.
- Sihver, Jaan** (1832—1892) VII  
 1. H II 26, 160 (5—15; 12) 1889. Vs uk hulgas.
2. H II 26, 161 (1—37) 1889  
 3. H II 26, 178/9 (1—24; 20) 1889. Vs uk hulgas.  
 4. H II 26, 179/80 (1—6) 1889
- Siil, Elfriede** (s. 1914)  
 1. RKM II 29, 9/452 TMr, Urv 1942/9. Vs-u ja vs-struktuurimalle järeleaimavaid ebatrad. väljendeid muu materjali hulgas. Kirj. mõjul. Autentset vähe. Muuseumi aprillist detsembrini 1949.  
 2. RKM II 47, 241/62 (1—32) Urv 1945/51. Seletatud. Muuseumi novembris 1955.  
 3. RKM II 47, 465/78 (33—58) Urv 1945/55. Seletatud. Muuseumi novembris 1955.  
 4. RKM II 47, 515/26 (59—91) Urv 1946/55. Muuseumi novembris 1955.  
 5. RKM II 70, 163/4 Trt 1957. 1 vs kombekirjelduse kontekstis.  
 6. RKM II 70, 252 Trt 1954/5. 2 vs kombekirjelduse kontekstis. Muuseumi jaanuaris 1957.
- Siimann, Erna**, Tartu Tütarl. Güm. õpil. Trt E 82122/8 (1—27) 1932. Vs-u uk hulgas.
- Siimer, Hans** vt. Saar, Mart ja —
- Siimus ~ Simos, Jakob** (1865—1935), kihelkonnakooliõpet. Kam. Hurda aruannetes kõik J. S. saadetud materjal ei kajastu. Registreeritud on 4 saatmiskorda, kuid muist olemasolevast ainesest jääb registreeritu piiridest väljapoole. Saatja perekonnanimi esineb materjalis kahel eri kujul. Tõenäoliselt selle tõttu on Hurt J. S. eksikombel registreerinud esmasaatajana kahel korral (aruanne 6, J. Siimus nr. 69 ja aruanne 14, J. Simos nr. 168). Aruandes 56 annab Hurt saatja palvel (vt. kaaskiri H II 19, 942) nimemärgi J... S...  
 1.—2. H II 19, 904 (1—25); 915/8 (26—87) 1890  
 3. H II 29, 795/7 (1—55) 1888. Seoseid H III 10, 251/2; H, R 4, 45/6.  
 4. H II 29, 799/805 (1—185; 7) 1888. Vs kk-de hulgas.  
 5. H II 29, 813/24 (1—53) 1888. Vs-u muu materjali hulgas.  
 6. H II 29, 835 (56—60) 1888  
 7. H II 44, 177/80 (1—54)  
 8. H III 10, 251/2 (1—6) 1888  
 9. H, R 4, 45/6 (1—17)  
 10. H, R 4, 171 (1—4) 1888. Saadetud «Oleviku» toimetusele koos vastusega

- «Oleviku Lisas» avaldatud auhinnamõistatusele (Ol. Lisa 1888, nr. 1, lk. 16).
11. H, Mapp 1191 (1—6) 1887. Saadetud «Oleviku» toimetusele koos vastusega «Oleviku Lisas» avaldatud auhinnamõistatusele (Ol. Lisa 1887, nr. 23, lk. 367). Käskkirjaleht on rebenenud. Vs-dest on täielikult väljalootav ainult viimane (nr. 6).
- J. S. saatis Audrust.
- Siipsen, Märt** (1846—1917), mölder Trv v. Rõu
1. E 14904/5 (1—21) 1895. Vs-de hulgas ka mõni kk.
  2. E 17092/102 (1—180) 1895. Vs-u uk hulgas.
  3. E 17115 1895. 1 vs jutu kontekstis.
  4. E 19540/61 (1—310) 1895. Vs-u ja ebatrad. väljendeid muu materjali hulgas.
  5. E 19588 1895. 1 vs.
  6. E 19604/30 (311—535) 1895. Vs-u ja ebatrad. väljendeid muu materjali hulgas.
  7. E 20651 (1—13) 1895
  8. E 24142 (4) 1896
  9. E 28820 (1—14) 1896
  10. EÜS IX 136/8 (1—21) 1912. Vs-u uk hulgas.
  - 11.—12. EÜS IX 143/5 (1—32); 152/7 (1—86) 1912. Vs-u muu materjali hulgas.
- Kogud 10.—12. (EÜS IX) on saadud A. O. Väisäneni vahendusel. M. S. saatis Rõugest.
- Siirak, Elita**, Rakvere Ühisgüm. õpil. Rak ERA II 70, 527/8 (1—6) 1934
- Siirak, Vilve** (s. 1939), Otepää Kk õpil. Ote RKM II 84, 189/92 (1—54) 1957. Kirj. mõjul. Muuseumi jaanuaris 1959.
- Siin, O. J.**
1. H II 54, 151/94 (1—107) Pai, Tür 1895. Vs-u muu materjali hulgas.
  2. H III 18, 66 (1—3) Pai 1894
- Sika, Ella**, Tartu Tehnikagüm. õpil. Trt E 63881a (1—11) 1927. Piibliväljendid, nende hulgas vs-lisi. Eisenile oktoobris 1929.
- Sika, Peeter Võn**
- 1.—2. E 30957 (1—2); 30984 (1) 1897
- Sikk, Helmi** (s. 1911) õpil. Hls A 479 (1—16) 1922. Vs-u lastefolkl. hulgas.
- Sikk (Sick), Jaan Trv**
1. H II 49, 129/30 (1—21) 1894. Seoseid H II 55, 467/77; E 2741/2; E 9605/6; J. Kala E 17057/63.

2. H II 49, 146/7 (1—12) 1894. Vs-u uk hulgas. Seoseid E 7137/40.
3. H II 49, 148 (1—13) 1894. Seoseid H II 55, 467/77; E 19162; E 28646/8.
4. H II 55, 467/77 (1—165) 1896. Seoseid 2741/2; E 28646/8; E 30468/70; E 31311; J. Kala H II 66, 697/705; E 19997/9; E 25050/1.
5. H II 55, 499/516 (1—86) 1896. Vs-u uk hulgas. Seoseid J. Kala H II 66, 643/96.
6. H II 59, 1/8 (1—34) 1896. Vs-u uk hulgas. Seoseid J. Kala H II 66, 643/96.
7. E 2741/2 (1—9) 1893. Seoseid J. Kala E 17057/63.
8. E 7137/40 (1—40). Vs-u uk hulgas.
9. E 9605/6 (1—10) 1893. Eisenile veebruaris 1894.
10. E 19162 (1—14) 1895
11. E 28646/8 (1—30) 1896. Seoseid J. Kala H II 66, 697/705.
12. E 30468/70 (1—38) 1897. Seoseid E 31311; J. Kala H II 66, 697/705.
13. E 30470/5 1897. Vs-u uk hulgas.
14. E 31311 (1—6) 1897

**Silberberg, Endel**, Viinistu algk. õpil. Kuu ERA II 111, 465/7 (1—30) 1935

**Silberberg, Oskar**, Viinistu algk. õpil. Kuu ERA II 110, 102 (16—18) 1935

**Sild, Mihkel** (s. 1881), põllumees-käsitöeline Trm

1. H II 74, 795/822 1906
  2. H II 74, 827/8 (1—9) 1906
  3. H II 74, 854 (1—5) 1906
  4. E 46232/46 (1—167) 1908/12. Lisatud andmeid vs-de leviku (~tuntuse) ja informantide kohta.
  5. E 48037/44 (1—39; 30) 1909/11. Vs uk hulgas.
  6. E 48942 (1—6) 1912/3. Eisenile detsembris 1913.
  7. E 59031/49 (1—313) 1908/25. Vs-u kk-de hulgas. Eisenile novembris 1926.
  8. EKS 2, 1/179 1906/7
  9. ERA II 156, 9/40 1937
- M. S. kogudes 1, 8—9 on vs-u muu materjali hulgas.

**Sild, Oskar** (s. 1911) Nõo

- 1.—2. ERA I 4, 329/31 (1—44); 339 (1—14) 1932. Vs-u uk hulgas.
3. ERA II 57, 273/84 1932
4. ERA II 59, 163/253 1932/3
5. ERA II 83, 109/10 1934
6. ERA II 101, 284 (29) 1934. Arhiivi veebruaris 1935.
- 7.—8. ERA II 156, 174 (1—7); 176 (1—12) 1937

9. ERA II 156, 179/81 (1—50) 1937. Vs-u kk-de hulgas.
- 10.—11. ERA II 257, 421 (1—8); 425 (1—10) 1939. Vs-u uk hulgas.
12. ERA II 274, 573/6 (1—35) 1940. Vs-u kk-de hulgas.
13. ERA II 285, 493/506 1940
14. ERA II 295, 473/90 1941
15. ERA II 299, 522 (1—5) 1941
- O. S. kogudes 3—5 ja 13—14 on vs-u muu materjali hulgas.
- Sild, Richard**, Tartu Poegl. Güm. õpil. Trt E 85912 (1—3) 1934
- Sild, Salme**, Tartu Tütarl. Güm. õpil. Trt E 81399 (1—11) 1932. Vs-u uk hulgas.
- Silde, Joosep** (1860—1942) Ote
- H III 22, 14/6 (1—55) 1894
  - H III 22, 71/6 (1—126) 1895. Vs-u kk-de hulgas.
  - H III 22, 80/5 (1—86) 1895. Vs-de hulgas ka mõned kk-d.
  - H III 22, 93/108 (2—72) 1895. Vs-u uk hulgas.
  - H III 26, 218/9 (1—19) 1895
  - H III 28, 669/71 (1—25) 1896
- Sildnik, August** (1886—1955), ajalooüliõpil., pärastine arhiivitöötaja Vai EÜS VI 1202 (36) 1908
- Silla, Linda** vt. Kallaspolik Juta ja —
- Sillaots, E.**, Tartu Kommertskooli õpil. Trt A 2044 (1—32) 1923. Vs-u lastefolk. hulgas.
- Sillart, A.**, Paldiski õpil. Pld E 73854/5 (1—33) 1926. Allikaks Kuusik KT, Eisenile aprillis 1931.
- Sillaste (-Kala), Hilja**
- KKI 18, 236/57 (1—90) Hel 1952/3. Vs-de hulgas ka üksikuid kk-e. Seletatud.
  - KKI 18, 257/66 (1—46) Hel 1952/3. Vs-u kk-de hulgas. Seletatud.
  - KKI 18, 276/87 (1—53) Hel 1952/3. Vs-u ja kk-e. Seletatud.
  - 5. KKI 18, 300/5 (1—23); 305/8 (1—16) Hel 1952/3. Vs-u kk-de hulgas. Seletatud. Kõites KKI 18 sisaldub H. S. materjal laekus KKI rahvalunalekogusse juunis 1953.
  - KKI 19, 238 (1) Hel 1953
  - 8. KKI 19, 240/54 (1—64); 256/64 (73—113) Hel 1953. Vs-u kk-de hulgas. Seletatud.
  - KKI 19, 268/9 (135—144) Lä 1953. Vs-u kk-de hulgas.
  - KKI 19, 277 Hel 1953. 1 vs.
  - 12. KKI 19, 290/311 (1—55); 344/9 (1—15) Hel 1953. Vs-u kk-de hulgas. Seletatud.
  - KKI 19, 377/92 (1—40) Hel 1954. Vs-u kk-de hulgas. Seletatud.
  - KKI 19, 425/45 (1—45) Hel 1955. Vs-u muu materjali hulgas. Seletatud.
  - KKI 19, 456/8 (1—4) Hel 1955. Vs-u uk hulgas.
- Silman, Maimu** (s. 1911), Rapla algk. õpil. Rap  
A 2419 (1—6; 6) 1923. Vs lastefolk. hulgas.
- Silts, Hilda Antonie** (s. 1909), filosoofiateadusk. üliõpil. Khk  
ERA II 11, 213 (1—5) 1928
- Silts, R.**  
H, Mapp 690 Khk, Vas 1904. 2 vs. Saadetud Pihkva kubermangust Ostrovi linnast.
- Simmo, Irene** (s. 1926), Urumarja algk. õpil. Tor  
ERA II 214, 716/7 (1—40) 1939. Allikaiks Kmpm. EL II<sup>8</sup>, Nurmik I.
- Simon Khk**  
H II 41, 471/5 (1—97). Allikaiks CRJ KLr II, Gr. SKO II, Malm. Autentset ka. Valikuliselt on S. materjali kopeerinud Th. Sömer, vt. SKS Niemi II nr-d 1148—1609, S-lt nr-d 1423—1443.
- Simos, Jakob** vt. Siimus, J.
- Sims, Jaan** Trv  
E 21664/72 (1—81) 1895. Vs-u ja kk-e. Saadetud Viljandist.
- Sinimets, Salme** (s. 1913), filosoofiateadusk. üliõpil. Jõh  
ERA II 179, 9 (1—3) 1933. Arhiivi no-  
vembris 1937.
- Sinka, Karl August**, põllumees Hls  
1. E 18179 (1—20; 5) 1894. Vs kk-de hulgas. Seletatud.  
2.—4. E 18266/7 (1—10); 19956 (1—10); 21781/3 (1—40) 1895
- Sirdnak, Johannes** (s. 1871) Nrv  
1. E 27480/3 (1—14; 5) 1896. Vs muu materjali hulgas.  
2. E 27801/6 (1—40a) 1896. Vs-u uk hulgas.  
3. E 27819/22 (1—60) 1896  
4. E 27823/6 (1—18) 1896. Vs-u eba-  
trad. väljendite hulgas.  
5. E 27847/50 (9—18; 18) 1896. Vs muu materjali hulgas.  
6. E 28411/4 (41—55) 1896. Vs-u uk hulgas.  
7. E 31391/2 (56—63) 1897. Vs-u uk hulgas.  
8. E 32899/902 (37—41; 40) 1897. Vs muu materjali hulgas.

9. E 33667/70 (161—173) 1897. Vs-u naljandite hulgas.
- Sirel, Gustav**, sõjaväelane Trm  
1. H II 33, 445/7 (1—42) 1888. Seoseid H, R 3, 460.  
2. H II 43, 692 (1—5) 1892. Vs-u ja kk-e.  
3. H, R 3, 460 (1—4)
- Sirul, Johann** Trv  
J. S. saatis Hurdale materjali viiel korral, neist 2 esimest saadetist nimemärgiga «Jürjevlane», edasised õige nimega (aruanne 99, saatja nr. 745; aruanded 100, 102, 103).  
1.—2. H III 21, 393/4 (1—11); 406 (1—13) 1894  
3. H III 21, 425/32 (1—77) 1894. Allikaiks Tõn. Prn. Täht. (1888—1889), Tõn. R Täht. (1882), Tõn. Trt. Täht. (1888). Autentset ka.  
4. H III 21, 496/7 (1—13) 1894. Allikaks Gr. RkOrE II.  
J. S. saatis Tartust.
- Siska, Heldur** (s. 1919), Tartu Poegl. Güm. õpil. Trt  
E 83948 (1) 1933
- Sitzka, Peeter**, kihelkonnakooliõpet. Saa. Vt. ka Hurt, Jakob.  
1. H II 22, 737/44 (1—100) 1888. Kirj. mõjul. Autentset ka.  
2. H II 55, 49/51 (1—60) 1895. Allikaks Hupel<sup>2</sup>
- Soans, A. T.** Tln  
H III 3, 293/5 (1—30) 1889
- Sokk, Olev**, Pugola 7-kl. kooli õpil. Vas RKM I 2, 357 1957. 1 vs.
- Sokrates, Vilma** (12 a.), Tallinna linna 2. algk. õpil. Tln  
A 14628 (1—36; 32) 1935. Vs lastefolkli hulgas.
- Solon, Silver** TMr  
ERA II 295, 397/460 (1—160) 1941. Vs-u muu materjali hulgas.
- Sommer, õpil. Tln**  
E 72995/6 (1—32) 1928. Kirj. mõjul. Seoseid Liibek E 73831/2.
- Sommer, August** (s. 1873), põllumees Lai  
1. H III 9, 81 (1—11) 1890  
2. H III 9, 116 (1—2) 1891  
A. S. saatis Tartust.
- Sommer, Ellen** (s. 1922) Kuu  
ERA II 222, 649/50 (1—5) 1939
- Sommer, Gustav** (s. 1916), põllutöeline  
1. ERA II 121, 577/9 (1—19; 14a) HJn 1936. Vs albumisalmide hulgas.  
2. ERA II 121, 580 (1—7) Kos 1936. Vs-de hulgas ka kk-e.
3. ERA II 121, 661/70 (1—31) Kos 1936  
4. ERA II 132, 372 (4) Kos 1936  
5. ERA II 149, 36 (24—27) Kos 1937  
6. ERA II 167, 253/82 HJn, Kos 1937  
7. ERA II 261, 189/90 (1—17) Kos 1939  
8. ERA II 292, 238 (1—6) Kos 1940. Vs-u kk-de hulgas.  
G. S. kogudes 3 ja 6—7 on vs-u muu materjali hulgas.
- Sommer, L. Kuu**  
Vilbaste 1, 6/23 —1964. 1 vs (lk. 8) Vilbaste kogu süsteemis.
- Sommer, Samuel** (1872—1940), kooliõpet., Treffneri Güm. õpil., pärastine kultuuri- tegelane eestlaste asundustes Venemaal ja Setus, rahvaluule kogumise organisearija Setus Trm  
1. H II 50, 539 (1—10) 1894  
2. H II 50, 541/2 (1—20) 1894. Vs-u kk-de hulgas.  
3. H II 50, 561/4 (1—25) 1895. Vs-u kk-de hulgas. Seletatud.  
4.—5. H II 50, 576 (1—15); 591/2 (1—10) 1895  
6. H II 56, 139 (1—2) 1895  
7. H II 56, 149/50 (1—10; 10) 1895. Vs kk-de hulgas.  
8.—9. H II 56, 188 (1—12); 203/4 (1—15) 1895  
10. H II 56, 266/7 (1—14) 1896  
11. H II 56, 267/8 (1—12) 1896. Vs-u kk-de hulgas.  
12. H II 64, 322/36 (1—105) 1901. Vs-ur uk hulgas. Saadetud Tartust.
- Songil, Voldemar**, kooliõpet. Rääp  
H III 31, 424 (1—10) 1905
- Sonts, Irina (Ir'o)** Se  
1. S 124422/3 (1—13) 1929  
2. S 124446/51 (1—72) 1929. Mõnede vs-de allikaks Kmpm. EL II. Valdavalt autentne.
- Soo, G.**, kihelkonnakooliõpet., kõster Võn  
EKS 8° 3, 50/1 (1—12) 1874
- Soo, Marta** vt. Puusepp-Soo, M.
- Soo, Theodor** (s. 1913), Paldiski õpil. Pld  
E 74034 (1—2) 1927. Eisenile aprillis 1931.
- Soodla, Eli(i)sabet**  
1.—2. E 29869 (1—12); 31123 [1—3] 1897  
3. E 31132 1897. 1 vs saadetise kaaskirjalises lõpulauses.
- Soodla, Elmar** (14 a.), Palamuse kõrgema algk. õpil. Pal  
A 262 (1—12) 1922. Vs-u lastefolkli hulgas.
- Soodla, Johan** Trm

1. E 25880 (1—12) 1896  
2. E 26678/9 (1—18) 1896
- Soolep, Selma** (13 a.), Tarumaa algk. õpil. Jõh  
A 15937 (1—16; 4) 1935. Vs lastefolkli hulgas.
- Soom, Mihail (Miša)** (s. 1905), ametnik, raamatukogu juhataja Kei  
1. ERA II 57, 524/7 (1—73) 1927  
2. ERA II 57, 528/30 1927. Vs-u uk hulgas.
- Soom, Raissa**, Paldiski õpil. Kei  
E 72963 (1—24) 1925. Kirj. mõjul (CRJ KLR II, III). Eisenile aprillis 1931.
- Soomuste, Selma** (12 a.), Piiometsa algk. õpil. TÜR  
A 14683 (1—15) 1935. Vs-u muu materjali hulgas. Allikaks Huvit. II<sup>3</sup>.
- Sooster, Johann ~ Juhan** (s. 1870) Käi. Vt. ka Perv (-Prüüs), Selma  
1. H III 5, 197/200 1888. Vs-u uk hulgas.  
2. H III 5, 201/8 1888. Vs-u uk hulgas. Hurdale jaanuaris 1889.  
3. ERA II 29, 653/62 1896/7. Vs-u keelematerjali hulgas.  
4. ERA II 29, 669/73 (1—90d) 1896/7. Seoseid ERA II 29, 733/76.  
5. ERA II 29, 673/5 (1—56) 1896/7. Vs-u kk-de hulgas. Seoseid ERA II 29, 733/76.  
6.—7. ERA II 29, 677/86; 698/708 1896/7. Vs-u uk hulgas. Seoseid ERA II 29, 733/76.  
8. ERA II 29, 733/76 1896/7. Vs-u muu materjali hulgas.  
Kõites ERA II 29 leiduv J. S. käsikiri (ERA II 29, 651—780) koosneb kahest omavahel ülesehituselt ja sisultki analoogilisest osast: ERA II 29, 651/716 on korralikult vormistatud puhtand, ERA II 29, 717/80 aga ilmselt eelmainitu algkäsikiri, milles üsna paljud kirjapanekud on mustandliku ilmega. Kõike mustandkäsikirjas sisalduvat materjali ei ole puhtandisse ümber kirjutatud. J. S. käsikiri saadi arhiivi 1930. aasta lõpul üliõpil. Selma Prüüsi paberitest pärast S. Prüüsi surma (14. sept. 1930).
- Sordla, Gustav Rudolf** (s. 1907), põllutöö- ja line, kingsepp, kolhoosnik Võn  
1. RKM II 71, 499 (1—14) 1958  
2. RKM II 91, 613 (1—7) 1959  
3. RKM II 91, 645/68 1959. Vs-u muu materjali hulgas.  
4. RKM II 91, 735 (1—14) 1959  
5. RKM II 100, 152/3 (1—6) 1960
6. RKM II 100, 239/330 1960. Vs-u uk hulgas.  
7. RKM II 100, 341/7 (1—22) 1960. Vastus KM RO küsitluskavale raskesti mõistetavate vs-de tähenduse kohta. Küsitluskavas etteantud vs-u ütleb G. R. S. mitte tundvat, kuid püüab nende mõtet seletada teiste vs-dega.  
8. RKM II 100, 348/50 (1—13) 1960
- Speek, Peeter Aleksander** (1873—1968), Kastolatsi ap.-õig. kirikukooli õpil., Tartu Opetajate Seminari õpil., Peterburi kubermangu-semstvo õpetajatekooli õpil., kooliõpet., pärsastine poliitika- ja ühiskonnategelane  
1. H II 31, 453/5 (1—35) Nõo, Ote 1890  
2. H II 31, 473/5 (1—50) Nõo, Ote 1891  
3. H II 37, 59 (1—7) Nõo 1893. Saadatud Peterburist.  
4. H II 44, 357 (1—15) Ote 1891  
5. H II 44, 358/60 (1—25; 16) Ote 1891. Vs uk hulgas.  
6. H II 44, 399/401 (1—42) Ote 1891
- Spirka, Laine** (s. 1946), Jõhvi I Kk õpil. Jõh  
RKM II 106, 651 (1—5) 1961. Kirj. mõjul.
- Springberg, Erika** (13 a.), Paldiski õpil. Pld  
E 73899 (1—12) 1925 või 1926? Allikaks Sander. Eisenile aprillis 1931.
- Sprink, L.**, Tartu Tehnikagüm. õpil. Trt  
E 63944/5 (1—17) 1927 v. 1929. Piibliväljendid, nende hulgas vs-lisi. Eisenile aprillis 1929.
- Sprohgis, Karl Richard** TaL  
H, Mapp 1091 (1—16) 1888
- Stamberg, Leida**, Tartu Kommertskooli õpil. Trt  
A 2048 (1—13; 4) 1923. Vs lastefolkli hulgas.
- Stein, Victor Julius** (1841—1873), linakaupmees, näitekirjanik  
1. Veske 4, 153/60 Võ, Se —1873. Vs-u muu materjali hulgas. Mustandkäsikiri. Seoseid H II 62, 723/5.  
2. H II 62, 723/5 (1—19) Võ, Se —1873. Koopia eelmisest käsikirjast. J. Hurda käekirjas.  
3. H, Wiedemann I, 1a—20 (1—303) Võ, Se 1872. Vs-d algussõnade esitähete järgi alfabeetiliselt järjestatud. J-algulisel väljendil on paigutatud vs-kogu lõppu (nr-d 296—303). Seoseid peaaegu kõigi teiste J. V. Steini vs-ko-

- gudega, milliste materjal on siia ühte koondatud. Puhtandkäsitõrki.
4. H. Wiedemann 1, 29 [1—7] Vö, Se 1872. Vs-u kk-de hulgas.
5. H. Wiedemann 1, 89/93 Vö, Se 1872. 25 vs. Sõnastuselt ebatsensuursed. Mustandkäsitõrki.
- 6.—9. H. Wiedemann 1, 199, 255, 259, 310 Vö, Se 1872. Igal viidatud leheküljel 1 vs.
10. H. Wiedemann 1, 311. 3 vs. Allikaks Neus.
11. H. Wiedemann 1, 393/529 Vö, Se 1872. Vs-u muu materjali hulgas. Mõningaid seletatud saksa keeles. Mustandkäsitõrki. Enamiku siinseist vs-dest on V. J. S. ümber kirjutanud puhtandisse H. Wiedemann 3, 39/54. Seoseid ka alfabeetiliselt järjestatud kogudega H. Wiedemann 1, 1a—20 ja KM KO, f. 43, m. 32:5.
12. H. Wiedemann 2, 2/3 Vö, Se 1872. Vs-u kk-de hulgas.
13. H. Wiedemann 2, 65/86 (1—73) Vö, Se —1873. Vs-u uk hulgas. V. J. Steini kogutud teated tundmatus käekirjas ümberkirjutatuna.
- 14.—16. H. Wiedemann 2, 125/56; 240/54; 283/323 Urv. 1873. Vs-u muu materjali hulgas.
17. H. Wiedemann 2, 367/93 Vö, Se 1872. Vs-u muu materjali hulgas. Mustandkäsitõrki. Enamiku siinseist vs-dest on V. J. S. ümber kirjutanud puhtandisse H. Wiedemann 3, 1a—36. Seoseid ka alfabeetiliselt järjestatud kogudega H. Wiedemann 1, 1a—20 ja KM KO, f. 43, m. 32:5.
18. H. Wiedemann 3, 1a—36 (1—213) Vö, Se 1872. Väikses formaadis säilik (möödud 11,8×9,5 cm) pealkirjaga «Sprüchwörterbuch № 1 Vanna sõnno ramat 1872». Puhtand. Seoseid H. Wiedemann 1, 1a—20; KM KO, f. 43, m. 32:5.
19. H. Wiedemann 3, 39/54 (214—304) Vö, Se 1872. Formaadilt eelnenuga analoogiline käsitõrki, pealkirjaga «Sprüchwörterbuch № 2. Vanna senno ramat 1872». Puhtand. Seoseid H. Wiedemann 1, 1a—20; KM KO, f. 43, m. 32:5.
20. KM KO, f. 43, m. 32:5, lehed 1/6 (1—270) Vö, Se 1872. Vs-d alfabeetiliselt järjestatud. Materjalilt kattub suurelt osalt käsitõrjaga H. Wiedemann 1, 1a—20.
- Pärast V. J. Steini surma (1873. a.)

jäid tema käsitõrjad F. J. Wiedemanni kätte. Wiedemann kasutas neis leiduvat teavet oma teostes. Wiedemannilt jõudsid käsitõrjad Hurda kogusse.

**Steinfeldt, Paul** (13 a.), Kõnnu algk. õpil. Kuu

1. ERA II 178, 309 (1—12) 1938. Vs-u uk hulgas. Allikaks tundmatu trükis. Seoseid D. Lepson ERA II 150, 401/16.
2. ERA II 178, 311/2 (1—24) 1938. Allikaks Tlsp.

**Sternfeldt, Voldemar** (s. 1914), Vara-Matjamaa algk. õpil. MMg  
A 8023 (1—22; 6) 1926. Vs lastefolkl. hulgas.

**Strandberg, Marta** vt. Viidalepp, M.

**Sturm, Jaan** Ksi

1. H III 21, 254/6 (1—19) 1894. Vs-u uk hulgas. Seoseid H III 21, 267/70.
2. H III 21, 267/70 (1—23) 1894. Vs-u uk hulgas.
3. H III 21, 302 (1—10) 1894. Vs-u kk-de hulgas.
4. H III 21, 303/11 (1—54) 1895. Vs-u uk hulgas.
5. H III 26, 23/35 (1—70) 1896. Vs-u uk hulgas.
6. H III 26, 37/8 (1—8) 1896. Mõningaid seletatud.
- 7.—8. H III 26, 42/5 (1—23); 46 (1—10) 1896. Vs-u uk hulgas.

**Stümper, Hilda** õpil. Vän

1. E 55631 1925. 1 vs sententside hulgas.
2. E 55631 (1—3) 1925

**Suits, F.**, Tartu Tehnikagüm. õpil.

1. E 63908 (1—9) TMr 1927. Piibliväljendid, nende hulgas vs-lisi. Eisenile aprillil 1929.
2. ARS I 701/2 (1—14) Trt 1927? Vs-u ja ebatrad. väljendeid. Allikaiks Kmpm. Klr ja mingi(d) muu(d) trükis(ed).

**Suits, Jaan** (14 a.), Tartu Poegl. Güm. õpil. Ksi

- E 83964/5 (1—3) 1933

**Sulengo (-Raid), Juta** (s. 1922), filoloogialüüõpil., pärasine meditsiinitõõtaja Ráp RKM II 22, 82 (15) 1949

**Sulg, Hans** vt. Vålbe, Jüri ja —

**Sulsenberg ~ Schulzenberg, Hans**, pärasine agronom Hls. H. S. kaheteistkümnest saadetisest Hurdale on saadetised 1—2 aruannetes tähistatud paikkonnale viitava nimemärgiga «Aliste gundelane» (aruanne 31, nr. 340), «Halliste kundlane» (aruanne 70), saadetised 3—5 iniitsiaalidega H... S... (aruanded 85,



- 87, 91), edasised eesnime esitähed ja perekonnanimega.
1. H II 42, 437/9 (8—40) 1893. Vs-u uk hulgas. Seoseid H II 74, 376/86.
  2. H II 42, 441 (1—25) 1893
  3. H II 42, 447/9 (41—60) 1893. Vs-u uk hulgas. Seoseid H II 74, 376/86.
  4. H II 42, 449/52 (26—105) 1893. Allikaiks Tõn. R Täht. (1882). Vlg. Lisal. (1890), mingi(d) tundmatu(d) trükis(ed). Autentset ka. Seoseid J. Kivisäk H, R 5, 96 ja 102/4; A. Suurkask H I 7, 297; J. Tobre H III 11, 585/7.
  5. H II 42, 459/61 (61—85) 1893. Vs-u uk hulgas.
  6. H II 42, 462/3 (106—150) 1893
  7. H II 48, 52/5 (86—115; 108) 1894. Vs uk hulgas.
  8. H II 48, 56 (151—175) 1894
  9. H II 48, 60/1 (176—190) 1894. Allikaiks Vlg. Lisal. (1891). Autentset ka. Saadetud Soomemaalt.
  10. H II 51, 732 (191—200) 1894. Saadetud Soomemaalt.
  11. H II 74, 376/86 1905. Vs-u uk hulgas.
  12. H III 27, 396/8 (1—18) 1897. Vs-u kk-de hulgas. Saadetud Soomemaalt.
- Sutt, R.**, Tartu Poegl. Güm. õpil. Trt E 83905 (2) 1933
- Suu, Helga** (s. 1937), Muhu Kk õpil. Muh
1. RKM II 41, 526/9 (1—34) 1953. Allikaiks Parijõgi-Reial-Vaigla VI.
  2. RKM II 41, 529/32 (1—14) 1953. Allikaiks Loorits VrP.
- H. S. materjal laekus muuseumi novembris 1954.
- Suuresoo, Inge**, Abja Kk õpil. Hls RKM II 99, 385 [1—5] 1960. Kirj. mõjul.
- Suurkask, Anton** (1873—1965), seltsitegelane ja kirjamees. Vt. ka Anonüüm 10.
1. H I 5, 366 (1—3) Vil 1894. Vs-d leiduvad ka kogus E 11945/6.
  - 2.—3. H I 5, 382 (1—18); 398 (1—15) Vil 1894. Seoseid E 11945/6.
  4. H I 5, 409/10 (1—60) Vil 1894. Vs-de hulgas ka mõned kk-d ja looduskõnelused. Seoseid E 11945/6.
  5. H I 5, 421/2 (1—37) Vil 1894. Allikaiks Niggol VKOR. Autentset vähe.
  6. H I 5, 423/5 (1—114) Vil 1894. Allikaiks Niggol VKOR ja mingi(d) tundmatu(d) trükis(ed). Autentset vähe. Seoseid M. Aitsam H III 18, 405; M. Kaasik ERA II 22, 647/58; M. Petroff H II 16, 824; L. Pruul (Lepp-Viikmann) H III 12, 314; T. Pulst H III 18, 549/53; J. Reinson H III 23, 668/72; P. Saar H I 6, 86/7; J. Söggel H III 19, 266/7. 7. H I 5, 431 (1—38) Vil 1894. Allikaiks Niggol VKOR. Autentset vähe.
  8. H I 5, 448 (1—5) Vil 1894
  9. H I 5, 450 (1—29) Vil 1894. Allikaiks Willmann.
  10. H I 5, 460 (1—6) Vil 1894
  11. H I 5, 468 (1—20) Vil 1894. Kirj. mõjul. Mõned numbrid taanduvad J. Liivi «Varju» motodele.
  12. H I 5, 473 (1—5) Vil 1895. Vs-u uk hulgas.
  13. H I 5, 474 (1—4) Vil 1895. Väljendite rahvaehtsus küsitav.
  14. H I 5, 484 (1—10) Vil 1895
  15. H I 5, 492 (1—23) Vil 1895. Allikaiks Einer Lüh. EKO.
  16. H I 5, 494/5 (1—5) Vil 1895. Vs-u uk hulgas.
  17. H I 5, 497 (1—13) Vil 1895
  18. H I 5, 505 (1—10) Vil 1895. Allikaiks Einer Lüh. EKO.
  19. H I 5, 514 (1—8) Vil 1895
  20. H I 7, 276 (1—5) Vil 1895. Vs-u uk hulgas.
  21. H I 7, 278 (1—4) Tt 1895
  22. H I 7, 281 (1—6) Vil 1895
  23. H I 7, 297 (1—10) Tt 1895. Allikaiks mingi(d) tundmatu(d) trükis(ed). Seoseid J. Kivisäk H, R 5, 96; H. Sulzenberg H II 42, 449/52; J. Tobre H III 11, 585/7.
  24. H I 7, 374 (1—6) Vil 1896. Vs-d leiduvad ka kogus E 25497/500.
  25. H I 7, 398 (1—21) Jür 1896. Vs-d leiduvad ka kogus E 25497/500.
  26. H I 7, 404/5 (1—20) Vil 1896. Seoseid E 25497/500.
  27. H I 9, 27/30 (1—172) Vas, Rõu, Röp 1897. Allikaiks käsikirjad J. Sandra E 29700/18; A. Perli H II 56, 1007/9; J. Poolakess H II 32, 593/601 ja trükis Niggol VKOR. Seoseid E 29180/92.
  - 28.—30. H I 9, 68/70 (173—272); 80/2 (273—360); 126 (361—375) LNg 1897. Allikaiks Wied. ja käsikiri J. Prooses E 24622/9, milline taandub omakorda trükisele Kurrik SO, ja selle vaheastme kaudu samuti Wiedemannile.
  31. H I 9, 282 (376—378) Vil 1897
  32. H I 9, 575/8 (72—90) Kan, Tt 1898. Vs-u uk hulgas. Seoseid J. Väggi H II 32, 466/76.
  33. H I 9, 622 (1—52) eL? 1898. Või-

malik, et allikaks on olnud mingi eL vs-u sisaldav käsikirja.

34.—35. H I 9, 643/6 (91—115); 651/4 (117—147) Tt 1898. Vs-u uk hulgas.

36. H I 9, 755 (53—57) Tt 1898. Allikaks Wied.

37. H I 9, 882 (58—90) Kan 1898. Allikaiks käsikirjad J. Väggi H III 11, 494/8 ja 502/4.

38. H I 9, 891 (91—119) Kan, Tt 1898. Olulises osas põhineb käsikirjadel J. Väggi H III 11, 502/4 ja 504/6.

39. H III 21, 77 (1—16) Vil 1894

40. E 11945/6 (1—44) Vil 1894

41. E 25497/500 (1—55) Vil, Jür 1896. Vs-de hulgas ka kk-e.

42. E 29161 (1—20) LNg 1896. Seoseid J. Prooses E 24622/9.

43. E 29165 (21—32) Trv 1896. Seoseid J. Kala H II 66, 697/705; J. Kuusk E 21549; A. Rull H III 20, 253/4.

44. E 29180/92 (33—183) Rõu, Röp 1896. Allikaiks käsikirjad A. Perli H II 56, 1007/9; J. Poolakess H II 32, 593/601.

45. E 29362/6 (1—35; 18) Trv 1896. Vs uk hulgas. Seoseid J. Kuusk E 14002/5; A. Rull H III 20, 213/7.

46.—47. E 29554/75 (1—100); 29575/94 (1—2 ja 101—201) Röp 1889. Vs-u muu materjali hulgas. J. Poolakessi (vt.) mustandkäsikirjad. Oma käekirjas on A. S. võõrale materjalile lisanud tiitellehe: «X raamat. Rahva luule. Kogunud Anton Suurkask. Viljandis 1889. Materjal Võrumaalt.»

48. E 29658/818 Võ, Se 1896. Kogum võõraid käsikirju, mis A. S. oli mingil viisil saanud oma valdusse. Enamiku neist moodustavad J. Sandra pliitsikirjas mustandid, kuid leidub ka muid, tundmatute käekirjadega käsikirjalehti. A. S. on teistelt saadu koondanud kogumiks ja pannud sellele pealkirja «XI raamat. Rahva luule. Kogunud Anton Suurkask. Viljandis. Materjal «Võru» ja «Setumaalt.» Käsikirjakogumis leidub vs-u muu materjali hulgas. Vt. ka J. Sandra käsikirjad 129—133.

49. KM KO, f. 43, m. 22:12 (1—10) Vil? 1895. Vs-d sisalduvad A. S. kirjas J. Hurdale 19. märtsist 1895.

Söggel, Jaak (1871—1963), karskusselts «Säde» kirjatöimetaja abi, ajalehtede kirjasaatja, metsavaht, kubjas, põllumees. J. S. palvel (vt. H III 14, 304) on tema saadetised 2—5. Hurda aruannetes tähistatud nimemärgiga «Meelespia» (aru-

anded 80, 82, 83, 86), edasised õige nimega. Alustades saatmist Eisenile, palus aruannetes märkida nimeks J. Tuum (E 8953). Oma õige nime kirjutas järjekindlalt kujul J. P. Söggel (= Jaak Peetri poeg).

1. H II 43, 223/35 (1—122) Pst 1892. Vs-u uk hulgas. Seoseid E 8891/914.

2. H II 43, 237/8 (1—41) Pst 1893. Vs-ukk-de hulgas. Seoseid E 8915/8.

3. H II 43, 239/43 (1—62; 62) Hls v. Pst 1893. Vs uk hulgas.

4. H II 43, 244 (1—33) Hls v. Pst 1893. Seoseid E 8919/22.

5. H III 13, 613/6 (1—25) Hls 1892. Vs-u uk hulgas. Seoseid E 8891/914.

6. H III 13, 617/8 Hls 1892. Vs-u uk hulgas. Kattub koguga E 3885.

7. H III 13, 619/20 (1—20) Hls 1892. Seoseid E 8919/22.

8. H III 13, 621/50 (1—222) Hls 1893. Vs-u uk hulgas. Allikaks Ol. Kal. (1893). Autentset ka. Seoseid E 3901/21; E 8891/914.

9. H III 13, 651/3 (1—33; 13) Hls v. Saa 1893. Vs kk-de hulgas.

10. H III 13, 653/6 (1—44) Hls v. Saa 1893. Allikaks CRJ KLR III. Autentset ka. Seoseid E 3887; E 5293/4.

11. H III 14, 299/301 (1—20) Pst 1892. Vs-u uk hulgas. Seoseid 8891/914.

12. H III 14, 302 (1—10) Pst 1892. Vs-d leiduvad ka kogus E 8919/22.

13. H III 14, 307/8 (1—38) Hls v. Pst 1892. Seoseid E 8919/22.

14. H III 14, 310/2 (1—21) Hls v. Pst 1892. Vs-u uk hulgas. Seoseid E 3883/4.

15. H III 19, 245/65 (1—153) Hls v. Pst 1894. Vs-u uk hulgas. Seoseid E 3901/21.

16. H III 19, 266/7 (1—17) Hls 1894. Allikaks mingi(d) tundmatu(d) trüki(s(ed)). Autentset ka. Seoseid E 5293/4;

M. Aitsam H III 18, 405; M. Kaasik ERA II 22, 647/58; M. Petroff H II 16, 824;

L. Pruul (Lepp-Viikmann) H III 2, 314;

T. Pulst H III 18, 549/53; J. Reinson H III 23, 668/72; P. Saar H I 6, 86/7;

A. Suurkask H I 5, 423/5.

17. H III 19, 356/68 (1—100) Hls 1894. Vs-u uk hulgas. Seoseid E 16973/98.

18. H III 19, 473/5 (1—39) Hls 1894. Seoseid H III 19, 647/8; E 16998/17000.

19. H III 19, 647/8 (1—15) Hls 1895. Vs-d leiduvad ka kogus E 16998/17000.

20. H III 24, 331/47 (1—111) Hls 1895. Vs-u uk hulgas. Seoseid E 16973/98.

21. H III 24, 348 (1—9) Hls 1894/5. Seoseid E 26530/1. Hurdale juunis 1895.
22. H III 24, 459/61 (1—13) Hls 1895. Vs-u uk hulgas. Kattub koguga E 22647/8.
23. H III 24, 461 (1—10) Hls, Pst, Saa, Kõp 1895. Seoseid E 22648.
24. H III 24, 527/37 (1—33) Hls 1896. Vs-u uk hulgas. Seoseid E 26523/9.
25. H III 24, 547/96 Hls 1896. Vs-u uk hulgas. Kattub kogudega E 24052/79; KM KO, f. 38 m. 10, 483/93.
26. H III 27, 485/6 (1—10) Hls 1896. Vs-u uk hulgas. Seoseid E 26523/9.
27. H III 27, 487/8 (1—24) Saa, Hls, Kõp 1896. Seoseid E 26530/1.
28. H III 27, 549 (1—10) Saa, Hls 1896. Seoseid E 26530/1; E 32630/3.
29. H III 27, 651/5 (1—20) Hls 1897. Vs-u uk hulgas.
30. H III 27, 656/8 (1—50) Hls 1897. Mõned numbrid taanduvad trükisele Kas. Talur. Kal. (1897). Valdavalt autentne. Seoseid H III 29, 421/2; E 32630/3.
31. H III 27, 811/24 (1—30) Hls 1896/7. Vs-u uk hulgas. Seoseid E 37083/92; E 41133/5. Hurdale märtsis 1898.
32. H III 27, 825 (1—10) Hls 1896/7. Vs-d esinevad ka kogus E 37092/3. Hurdale märtsis 1898.
33. H III 27, 851/64 (1—36) Hls 1897/8. Vs-u uk hulgas. Kattub koguga E 37286/94. Hurdale märtsis 1898.
34. H III 27, 865/8 (1—47) Hls 1898. Kattub oluliselt (paarinumbriiline erinevus on) koguga E 37295/7.
35. H III 27, 937/48 (1—50) Hls 1897/8. Vs-u kk-de hulgas. Materjal esineb ka kogus E 37578/86.
36. H III 27, 964 (1—5) Hls 1898. Seoseid H III 29, 499/502; E 37667; ERA II 146, 153/207.
37. H III 29, 281/8 (1—15; 1) Hls 1898. Vs uk hulgas. Seletatud.
38. H III 29, 333/4 (1—25) Hls 1898. Vs-de hulgas ka ebatrad. väljendeid.
39. H III 29, 341/58 (1—95; 24) Hls 1898. Vs kk-de hulgas. Seletatud.
40. H III 29, 361/78 (1—50) Hls 1899. Vs-u uk hulgas. Kattub koguga E 38854/62.
41. H III 29, 381/90 (1—44; 38) Hls 1899. Vs kk-de hulgas.
42. H III 29, 391/2 (1—15) Hls 1899. Vs-d 1—8 leiduvad ka kogus E 38866.
43. H III 29, 421/2 (1—20) Hls 1899. Vs-de kõrval ka ebatrad. väljendeid.
44. H III 29, 476/9 (1—34) Hls, Pst 1901. Mõned numbrid taanduvad trükisele Rootsli. Elut. Kal. (1901). Valdavalt autentne. Seoseid ERA II 146, 153/207.
45. H III 29, 480/97 (1—100) Hls 1901. Vs-u kk-de hulgas. Seoseid E 52381/4.
46. H III 29, 499/502 (1—30) Hls 1901. Seoseid E 37667; ERA II 146, 153/207.
47. H III 30, 375 Hls 1902. 1 vs muu materjali hulgas.
48. H III 30, 477/8 (1—20) Hls 1902/3. Hurdale juulis 1903.
49. H III 30, 479/82 (1—18) Hls 1902/3. Vs-u kk-de hulgas. Hurdale juulis 1903.
50. H III 30, 506 (1—7) Hls, Kõp 1903
51. H IV 8, 281/5 (1—13) Hls 1900. Vs-u uk hulgas. Seoseid E 40617/20.
52. H IV 8, 312/4 (1—15) Hls 1900. Vs-u kk-de hulgas.
53. H IV 8, 315/6 (1—16) Saa, Hls, Kõp 1900
54. H IV 9, 409/54 (1—312) Hls 1900. Vs-u kk-de hulgas.
55. H IV 9, 477/8 (1—15) Hls 1900. Hurdale veebruaris 1901.
56. H IV 9, 489/90 (1—10) Hls 1901. Allikaks Rootsli. Elut. Kal. (1901).
57. E 3883/4 (1—21) Hls v. Pst 1893. Vs-u uk hulgas.
58. E 3885 Hls 1893. Vs-u uk hulgas.
59. E 3885/6 (1—30) Hls 1893. Vs-u kk-de hulgas.
60. E 3887 (1—18) Hls 1893
61. E 3901/21 (1—210) Hls 1893. Vs-u uk hulgas.
62. E 5293/4 (1—40) Hls 1894. Allikaks CRJ KLR III. Autentset ka.
63. E 8891/914 (1—360) Hls, Pst 1893. Vs-u uk hulgas.
64. E 8915/8 (1—114) Pst 1893. Vs-u kk-de hulgas.
65. E 8919/22 (1—100) Hls v. Pst 1893
66. E 16973/98 (1—255) Hls 1895. Vs-u uk hulgas.
67. E 16998/17000 (1—54) Hls 1895. Vs-de kõrval ka ebatrad. väljendeid.
68. E 22647/8 (1—13) Hls 1896. Vs-u uk hulgas.
69. E 22648 (1—10) Hls, Pst, Kõp 1896
- 70.—71. E 24052/79 (1—30); 26523/9 (1—51) Hls 1896. Vs-u uk hulgas.
72. E 26530/1 (1—32) Hls, Pst 1896. Seoseid E 32630/3.
73. E 32630/3 (1—66) Hls, Pst 1896/7. Mõned numbrid taanduvad trükisele Kas. Talur. Kal. (1897). Valdavalt autentne.

74. E 37083/92 (1—30) Hls 1898. Vs-u uk hulgas.
75. E 37092/3 (1—11) Hls 1898
76. E 37286/94 (1—36) Hls 1898. Vs-u uk hulgas.
77. E 37295/7 (1—45) Hls 1898
78. E 37578/86 (1—54) Hls 1898. Vs-u kk-de hulgas.
79. E 37667 (1—5) Hls 1898. Seoseid ERA II 146, 153/207.
80. E 38854/62 (1—50) Hls 1899. Vs-u uk hulgas.
81. E 38866 (1—8) Hls 1899
82. E40617/20 (1—17) Hls 1900. Vs-u uk hulgas.
83. E 41133/5 (1—16) Hls 1900. Vs-u uk hulgas.
84. E 46965 (1—15) Saa, Hls 1909
85. E 46989/92 (1—39) Saa 1909. Vs-u uk hulgas.
86. E 46999/47000 (1—30) Saa, Hls 1909. Vs-de kõrval ka ebatrad. väljendeid.
87. E 47282 (1—20) Pär, Saa, Hls 1909. Kirj. mõjul (Tõn. Täht. (1910)). Autentset ka.
88. E 47658 (1—20) Saa, Hls 1911. Vs-de hulgas ka kk-e ja ebatrad. väljendeid.
89. E 47905 (1—22) Saa, Hls 1911
90. E 48836 (1—9) Saa 1913. Vs-u ebatrad. väljendite hulgas. Seoseid ERA II 146, 153/207.
91. E 49344 Saa 1914. I vs uk hulgas.
92. E 51010 (1—3) Saa 1910
93. E 51997/8 (1—22) Saa, Hls 1913. Vs-d leiduvad ka kogus ERA II 146, 153/207.
94. E 52381/4 (1—30; 28) Hls 1901. Vs kk-de hulgas. Eisenile märtsis 1902.
95. E 81114/5 (1—20) Saa 1932. Vs-u kk-de hulgas.
96. E 86226/9 (1—13) Saa 1934. Vs-u ajaloolis-olustikuliste teadete hulgas.
97. ERA II 15, 215/6 Saa 1920/9. Vs-u muu materjali hulgas. Arhiivi märtsis 1929.
98. ERA II 15, 239/53 (1—294) Saa, Hls 1920/9. Vs-de kõrval ka ebatrad. väljendeid. Arhiivi märtsis 1929.
99. ERA II 15, 373/404 (1—423) Saa 1927/9. Vs-u muu materjali hulgas. Arhiivi märtsis 1929.
100. ERA II 83, 15/8 Saa 1934. Vs-u muu materjali hulgas.
101. ERA II 113, 213/90 (1—468) Saa 1929/35. Vs-u uk hulgas.
102. ERA II 113, 291/306 (1—240) Saa,

- Hls 1929/35. Vs-de kõrval ka ebatrad. väljendeid ja mõned uk-teated.
103. ERA II 113, 307/40 (1—193) Saa, Hls 1929/35. Vs-u muu materjali hulgas.
104. ERA II 113, 341/452 (1—265) Saa, Hls 1929/33. Vs-u uk hulgas.
105. ERA II 113, 607/732 Saa, Hls 1929/33. Vs-u muu materjali hulgas.
- J. S. kogud, mis paiknevad köites ERA II 113, saabusid arhiivi oktoobris 1935.
106. ERA II 115, 574/87 Saa 1935. Vs-u muu materjali hulgas.
107. ERA II 134, 9/184 Saa 1935/6. Vs-u muu materjali hulgas.
108. ERA II 134, 203/32 (1—334) Saa 1936. Vs-de hulgas ka ebatrad. väljendeid.
109. ERA II 134, 235/56 Saa 1936. Vs-u muu materjali hulgas.
110. ERA II 134, 470 Saa 1936. I vs kontekstis, rahvamed. teadete hulgas.
111. ERA II 134, 599/600 Saa 1937. Vs-u muu materjali hulgas.
112. ERA II 146, 153/207 (1—770) Sa, Pär, Saa, Hls, Pst, Vil 1913/20. Vs-de hulgas ka kk-e ja ebatrad. väljendeid. Allikaiks Uus As Kal. (1904), Roots. Elut. Kal. (1901), Rätsep Koduk., Kmpm. KLr II. Sander. Valdavalt autentne.
113. ERA II 146, 211/343 (1—671) Saa, Hls 1913/20. Vs-u uk hulgas. Allikaiks Ol. Kal. (1893), Uus As Kal. (1905), Uue Aja Kal. (1906). Autentset ka.
114. ERA II 146, 345/656 (1—3486) Saa, Hls 1913/8. Vs-u kk-de hulgas.
115. ERA II 146, 916/28 (1—60) Saa, Hls, Pst 1915/20. Vs-u muu materjali hulgas.
116. ERA II 181, 41/104 Saa 1937. Vs-u muu materjali hulgas. Kirjutatud vastuseks ERA küsitluskavale «Vanasõnu ja kõnekäände perekonna traditsioonidest» (vt. «Rahvapärimeste Selgitaja» nr. 2, lk. 33/6).
117. ERA II 181, 235/66 (1—175) Saa 1937. Vs-de hulgas ka kk-e ja ebatrad. väljendeid. Seletatud.
118. ERA II 181, 543/78 (1—283) Saa 1938. Vs-u kk-de hulgas.
119. ERA II 181, 591/2 (31—35; 33) Saa 1938. Vs uk hulgas.
120. ERA II 185, 459/90 (1—193) Saa 1938. Vs-de kõrval ka ebatrad. väljendeid. Seletatud.
121. ERA II 185, 523/53 (1—125) Saa 1938. Vs-u kk-de hulgas.

122. ERA II 206, 498/538 Saa, Hls 1938. Vs-u uk ja kk-de hulgas.
123. KM KO, f. 38 m. 2, 190/3 Hls 1898. Vs-u uk hulgas.
124. KM KO, f. 38 m. 10, 483/93 Hls 1900. Vs-u uk hulgas.
- Sömer, Th.** vt. Sömer, T.
- Sõrmus, Enn (Nikolai)** (s. 1911), õigusteaduse üliõpil. (aastast 1934), ERA stipendiaat, pärasine kirjastustöötaja Se 1. S 34062/70 (1—141) 1931. Allikaiks Kmpm. KLR II, Nurmik II, III. Tõlkis trükistest võetud vs-d setu murrakusse.
2. ERA II 155, 157 (1—2) 1937.
3. ERA II 252, 305/36 (1—30) 1939. Vs-u muu materjali hulgas.
- Sõster, Alma** (14 a.), Laius-Tähkvere kõrgema algk. õpil. Trm A 4099 (1—26) 1923. Vs-u lastefolkl. hulgas. Allikaiks Raud KL I.
- Sõster, Johannes** (s. 1876), Riia õpet. seminari õpil., kooliõpet., muuseumitöötaja Kad
- Saatis Hurdale materjali kolmel korral, neist 2 esimest saadetist nimemärgiga J... S... Hurt registreeris teda eksi-kombel kahel korral esmasaatjana (vt. aruanne 120, saatja nr. 852 ja aruanne 125, saatja nr. 868).
- 1.—2. H III 23, 165/70 (1—45); 174 (46—51) 1895. Mõningaid seletatud. Hurdale märtsis 1896. Saadetud Riias.
2. EÜS VII 395. Vs-u uk hulgas.
3. EÜS VII 398 (1—9)
4. EKS 49, 19/85 (1—125) 1911. Vs-u uk hulgas. Saadetud Koerust.
- Sõukand, Peeter** (s. 1852) Räp EKRRK, A<sub>24</sub>, 5/19 1890-ndail. Vs-u kõne kontekstis.
- Särg, Meinhard** (s. 1910), kooliõpet. Trm
1. ERA II 135, 433/6 (1—49) 1937. Vs-u kk-de hulgas.
2. ERA II 135, 437/73 (1—409) 1937. Vs-de memoreerimisel tuginenud välja- andele E<sup>2</sup>. Sellest tõenäoliselt ka mõnevõrra mõjustatud. Valdavalt siiski autentne. Materjali esitusel järgib E<sup>2</sup> süsteemi.
3. RKM II 22, 360 1948. 1 vs uk hulgas.
4. RKM II 22, 373/4 (1—13) 1948. Väljendid rikka ja vaese suhetest. Vs-de hulgas ka mõni kk.
5. RKM II 22, 489 1948. 1 vs.
- Sääsk (Böckler), Leida** (s. 1917)
1. ERA II 131, 9/708 Kad 1935/8. Vs-u muu materjali hulgas. Saadetud Tapa linnast.
2. ERA II 305, 11/42 (1—29) Prn < Tor 1943. Vs-u muu materjali hulgas.
- Sömer (~ Sömer), Th., köster**
1. SKS Niemi II nr-d 539—584 Kär 1898. Mõned numbrid taanduvad trükisele CRJ KLR III. Valdavalt autentne. Sisaldab ka kogu T. Jank H II 18, 877 materjali.
2. SKS Niemi II nr-d 683—850 Kär 1898. Vs-u uk hulgas. Osalt põhineb kogudel T. Jank H II 18, 849/52; H II 18, 852/6.
3. SKS Niemi II nr. 1032 Kär 1898
4. SKS Niemi II nr-d 1148—1609 Kaa, Muh, Pöi, Mus, Khk, Krj, VII, Kär, Jaa, Sa 1899. Põhineb järgmistel kogudel (noteeritud selles järjekorras, nagu nad T. S. koondkogus ette tulevad) J. Pea H I 3, 91/4; M. Tuul H II 41, 447/50; J. Auss H II 41, 451/3; A. Verliin H II 41, 455/8; F. Miller H II 41, 478/80; Simon H II 41, 471/5; J. Kingissepp H II 41, 467/9; H. Paas H II 41, 489/91; Väärtnõu H II 41, 443/5; A. Schillart EKS 4<sup>o</sup> 2, 247/50; A. Villsaar EKS 4<sup>o</sup> 2, 251/3; J. Varvas H II 41, 501/2; M. Süd(d)ja H II 41, 494/5; A. Tõll H II 41, 485/8; J. Miller H I 3, 95/7; J. Tilling H II 41, 463/4; F. Kask H II 41, 481/3; K. Noor H II 41, 497/8; T. Jank H II 18, 825/31; J. Mändmets H II 18, 811/3; K. Loiken H II 18, 881/2. J. Pea käsikirja on T. S. kopeerinud tervikuna, teistest on materjali võtnud valikuliselt. Valiku printsiip — mitte sama vs korduvalt kirjutada. Mõnevõrra sisaldub koondkogus ka T. S. omapoolset materjali.
- Söödur, Jaan Pil**
- H II 49, 911/3 (1—45) 1894. Seoseid E. J. Öunapuu E 40120/5.
- Sööti, Eduard Georg** (s. 1867) TMr
- H II 29, 357/78 (1—167) 1888. Vs-u uk hulgas.
- Sööti, Johann** (1866—1945), põllumees, self-sitegelane, ajalehtede kirjasaatja
1. H III 29, 697/8 (1—41) Kan 1901
2. H III 30, 878 Krl 1902. 2 vs.
3. H III 30, 893/6 (1—15) Krl 1902. Vs-u uk hulgas.
4. EKS 22, 9/10 Krl 1907. Vs-u uk hulgas.
- Süd(d)a, M. Kär**
- H II 41, 494/5 (1—48). Mõned numbrid taanduvad trükisele Gr. SKO II. Valdavalt autentne. Valikuliselt on M. S. materjali kopeerinud Th. Sömer, vt. SKS

- Niemi II nr-d 1148—1609, M. S-lt nr-d 1495—1498.
- Selk, Vilma** (11 a.), Porskovo algk. õpil. Iis  
A 11309 (1—11) 1930. Vs-u lastefolkl. hulgas. Kirj. mõjul.
- Svan, Julius** (s. 1913), Paldiski algk. õpil. Pld  
E 74042/4 1927. Vs-u lastefolkl. hulgas. Kirj. mõjul. Eisenile aprillis 1931.
- Svartsberg, Eerik**, Rakvere Ühisgümn. õpil. Kad  
ERA II 70, 337/9 (1—21) 1934. Vs-u muu materjali hulgas.
- Zapp, Olga** (16 a.), Tartu Tütarl. Gümn. õpil. Trt  
A 354 (1—11) 1922. Vs-u lastefolkl. hulgas.
- Zettermann, A.**, Tartu Tehnikagümn. õpil. Trt  
1. E 63914 (1—11) 1927. Püübliväljendid, nende hulgas vs-lisi. Eisenile oktoobris 1929.  
2. ARS 1, 717 (1—6) 1927
- Zimmermann, A.**, Tartu Tütarl. Gümn. õpil. Trt  
E 82141/4 (1—76) 1932. Kirj. mõjul (E või Huvit. II).
- Zimmermann, Ralf** (14 a.), Tallinna 18. algk. õpil. Tln  
A 4249 [1—9] 1923. Vs-u kk-de hulgas. Allikaks Raud KL I.
- Zirk, A.**, Tartu Ohtugümn. õpil. Ote  
A 9899 (1—11; 7) 1927. Vs muu materjali hulgas. Andersonile mais 1928.
- Ziukmann, Aliede** (14 a.), Meerapalu algk. õpil. Ráp.  
A 11390 (1—45) 1925. Vs-u lastefolkl. hulgas.
- T. S.** vt. Sander, Tõnu
- Taar, Miralda** (12 a.), Viljandi Tütarl. Gümn õpil.  
A 6490 (1—10; 8) 1924. Vs lastefolkl. hulgas.
- Tael, Evi** (s. 1924), filoloogიაüliõpil., päras-tine keeleteadlane Jõe  
KKI, MT 89, 129/31 1950. Vs-u ja kk-e.
- Taev, Karl** (s. 1903), filosoofiateadusk. üli-õpil., päras-tine kirjandusteadlane Mus  
E 84004/68 (1—342) 1933. Vs-u muu materjali hulgas.
- Tagam, Johannes** (s. 1909) Lüg  
ERA II 287, 43/138 1940. Vs-u muu ma-terjali hulgas.
- Takenberg, Helmut** (s. 1911), filosoofiateadusk. üliõpil. Tln  
A 11477 (1—22; 15) 1930. Vs muu ma-terjali hulgas.
- Takk, Leili** (1913—1963), filosoofiateadusk. üliõpil., ERA stipendiaat, folklorist  
1. ERA II 124, 47/622 Hls, Saa, S.Jn, Vil, Vln 1936. Vs-u muu materjali hulgas. Mõningaid seletatud.  
2. ERA II 192, 575/731 Vil, Vln 1938. Vs-u muu materjali hulgas.
- Talalajev, Vera**, Tartu Tütarl. Gümn. õpil. Rõu  
E 83785/6 (1—4) 1933. 2 vs ja 2 kk.
- Tallenhof, B.**, Paldiski õpil. Rap  
E 73893/4 (1—37) 1926. Vs-u kk-de hulgas. Kirj. mõjul.
- Talo, Anita** (12 a.), Pärnu 8. algk. õpil. Pär  
ERA II 69, 449/50 (6—16) 1933. Vs-u uk hulgas. Kirj. mõjul (Kmpm. EL IV). Arhiivi jaanuaris 1934.
- Talo, S.**, põllumees VNG  
H III 1, 766/7 (1—10) 1890
- Talts, Maie** (s. 1938), filoloogiaüliõpil.  
1. EKRK I 24, 181/239 Har 1959. Vs-u muu materjali hulgas.  
2. EKRK I 34, 344/6 (1—10) Trv 1960. Vs-d kopeeritud kohaliku kooliõpetaja Andres Lättemäe (1895—1987) käsikir-jast.  
M. T. materjal on kogutud TRÜ ekspeditsioonidel.
- Talts, Peeter** (1867—1927), kooliõpet., kōs-ter Juu  
1. H II 16, 415/8 (1—66; 54) 1889. Vs uk hulgas.  
2. H II 16, 437/8 (1—40) 1889  
3. H II 16, 442 (1—13) 1889. Vs-u kk-de hulgas.
- Talv (-Kiisverk), Taima** vt. Märtinson, Miia ja —; Meho, Maimu jt.
- Tamberg, Anete** Rak  
E 78413/4 (1—6; 3) 1931. Vs muu ma-terjali hulgas.
- Tamberg, J.** Kuu  
Vilbaste 1, 91/119 —1964. 1 vs (lk. 91)  
Vilbaste kogu süsteemis.
- Tamberg, Kaarel**, sulane Ráp  
K. T. saatis Hurdale materjali kahel korral. Kaaskirjades (H III 11, 748; H III 15, 506) palus, et Hurt märkigu te-ma nimi aruannetes ainuüksi initsiaali-dega. Esmasaadetise puhul Hurt täitis selle palve (aruanne 40, saatja nr. 428), teise saadetise aga märkis täisnimega (aruanne 75).  
H III 15, 504/5 (1—12) 1891

**Tamm, Agu (August)** (1906—1975), kooliõpet.

1. KKI, MT 217, 34 [1—4] Rõu 1959
2. KKI, MT 222, 20/39 Kam 1959. Vs-u ja kk-e. Mõningaid seletatud.
3. KKI, MT 240, 50 Ran 1960. 3 vs.
4. KKI, MT 240, 80/2 Ran 1960. Vs-u ja kk-e.
5. KKI, MT 243, 22/3 [1—3] Ran 1958/60.
6. KKI, MT 243, 68/90 Ran 1958/60. Vs-u muu materjali hulgas.
7. KKI, MT 244, 18/36 Kam 1959/60. Vs-u muu materjali hulgas.

**Tamm, Heldi** (s. 1931), filoloogიაüliõpil., pärsine kirjandusteadlane ja **Kõiva** (Niinemägi), **Ottile-Olga** (s. 1932), filoloogიაüliõpil., pärsine folklorist Muh EKRRK I 6, 403/76 (1—63) 1954. Vs-u muu materjali hulgas.

**Tamm, Herta** (s. 1907), Tartu Tütarl. Güm. õpil. Trt A 43 (1—12) 1922. Vs-u lastefolk. hulgas.

**Tamm, J. San**

- H II 59, 833/48 (1—114) 1898. Vs-u uk hulgas.

**Tamm, Jaan Plv**

- 1.—2. H II 45, 361/2 (1—47); 374 (48—55) 1893
  - 3.—4. H II 45, 390 (1—23); 400 (24—30) 1893
  - 5.—6. H II 51, 842 (1—10); 852 (1—6) 1894
  7. H II 51, 874 (1—10) 1894. Vs-u uk hulgas.
  8. H II 51, 883 (1—21) 1895. Vs-u kk-de hulgas.
  9. H II 51, 884 (1—16) 1895
- J. T. saatis Oudova maakonnast, kuhu oli Põlva kihelkonnast välja rännanud.

**Tamm, Jakob Plv**

- E 9863 1894. 2 vs. Saadetud Ondova maakonnast.

**Tamm, Joh. Vil**

1. Leoke 5, 55/8 (1—43) 1878. Allikaks Malm.
2. Leoke 5, 58a 1878. 1 vs.
3. Leoke 5, 61 1878. 1 vs.

**Tamm, Joosep** (s. 1864) Plv

1. H II 33, 262/9 1889. Vs-u uk hulgas. Seoseid E 4034/6.
2. H II 33, 301 (1—30) 1889. Vs-u uk hulgas. Seoseid E 1086/9.
- 3.—4. H II 33, 321 (1—10); 329 (1—15) 1890. Vs-u uk hulgas.
5. H II 33, 338 (1—11) 1890. Seletatud.

6. H II 45, 314b (1—15; 13) 1888. Vs uk hulgas.

7. H II 51, 786 (1—13) 1894. Vs-de hulgas ka uk-teateid.

8. H III 16, 170 (1—6) 1888. Vs-u kk-de hulgas.

9. H III 16, 170/2 (1—66) 1888. Vs-u uk hulgas. Seoseid E 1086/9.

10. H III 16, 200/3 (1—16) 1888. Vs-u uk hulgas.

11. H III 16, 203/4 (1—8) 1888. Seoseid E 1086/9.

12. E 1086/9 (1—111). Vs-u uk hulgas. Seoseid E 5317/8.

13. E 1278 1893. Vs-u muu materjali hulgas.

14. E 4025/7 (1—15) Vs-u muu materjali hulgas.

15.—18. E 4034/6 (1—14); 4036/8 (15—21); 4218 (1—14); 5317/8 (1—50). Vs-u uk hulgas.

19. E 5459/60 (1—19) 1893. Vs-u uk hulgas.

20. E 6266/7 (1—23). Vs-u muu materjali hulgas.

21. E 10848/9 (1—10; 10) 1894. Vs muu materjali hulgas.

22.—23. E 14776 (1—13); 16810/11 1895. Vs-u uk hulgas.

24. E 16811/5 1895. Vs-u muu materjali hulgas.

25. E 16819/24 (1—20) 1895. Vs-u uk hulgas.

26.—27. E 23725/8 (1—56); 25323/4 (1—13) 1896. Vs-u uk hulgas.

28. E 47628 (1—10) 1911. Vs-u uk hulgas.

29. E 48417/9 (1—20) 1913. Vs-u uk hulgas.

30. E 48787/9 (1—30) 1913. Vs-de hulgas ka mõned uk-teated.

31.—32. E 48801/3; 48806 1913. Vs-u muu materjali hulgas.

33. E 50727 1913. 1 vs ajaloolis-olustikulise kirjelduse kontekstis. Eisenile veebruaris 1914.

34. E 50730/40 (1—58) 1913. Vs-u uk hulgas. Eisenile veebruaris 1914.

35. KM KO, f. 21 : 295, leht 4—4b 1911. 3 vs.

J. T. saatis Oudova maakonnast, kuhu oli Põlva kihelkonnast välja rännanud.

**Tamm, L.** Paldiski õpil. Kei

E 73796/9 (1—77) 1926. Vs-u kk-de hulgas.

**Tamm, Mart**, põllumees Rak

1. H II 11, 7/13 (1—141) 1889. Vs-d

- alfabeetiliselt järjestatud. Seoseid E 18871/3.
2. H II 11, 39/40 (1—25) 1889. Seoseid E 18871/3.
3. H III 2, 665/71 (1—25) 1888. Vs-u uk hulgas.
4. H III 2, 671/2 (1—16) 1888
5. E 18871/3 (1—57) 1895
- Tamm, P. J. Rõn**  
H II 30, 917/8 (1—19) 1889
- Tamm, Rudolf** (13 a.), Palamuse kõrgema algk. õpil. Pal  
A 225 (8—13) 1922. Kirj. mõjul.
- Tamm, Rudolf** (s. 1886), meditsiiniüliõpil., pärsine arst ja **Pehka, Mart**, Riia muusikakooli õpil. Urv. v. Krl  
1. EÜS VII 1122/6 (1—51) 1910. Puh-tandkäsikiri, hõlmab kõik järgnevais mustandeis sisalduva materjali.  
2.—5. EÜS VII 1137/8 (34—47); 1153 (1—3); 1167/9 (1—17); 1184/6 (18—33) 1910. Mustandlikud algkäsikirjad.
- Tamm, Voldemar** (s. 1911), Rõngu kõrgema algk. õpil. Rõn  
A 4807 (1—6; 6) 1924. Vs lastefolkli hulgas.
- Tammann, Jüri** (1866—1934), kooliõpet. Sjn  
H II 20, 678 (1—12) 1889
- Tamme, Linda** (s. 1924), Abja algk. õpil. Hls  
ERA II 214, 574/5 (1—64) 1939. Kirj. mõjul. Üheks allikaks Parijõgi-Reial-Vaigla VI.
- Tammemägi, Jaan** (1872—1945), kihelkon-nakooliõpet. Saatis Hurdale materjali viiel korral, neist esimene saadeti nime-märgiga J... T... (aruanne 57, saatja nr. 545), edasised täisnimega.  
1. H II 44, 652/77 (1—204) Ote 1893. Vs-u uk hulgas.  
2. H II 44, 678/97 (1—179) Ote, San 1893. Vs-u ja kk-e. Mõningaid seletatud.  
3. H II 51, 277/80 (1—36) Ote 1894. Vs-u kk-de hulgas.  
4. H II 74, 444/6 (1—12) Ote 1905. Vs-u kk-de hulgas. Seletatud.
- Tammeorg, Anna** vt. Relli, A.
- Tammepuu, Priidu** (Eichenbaum, Friedrich) (1896—1976), kooliõpet.  
1. ERA II 138, 253/4 (31—35a) Lai 1936. Vs-u kk-de hulgas.  
2. ERA II 182, 9/556 Lai 1937/8  
3. ERA II 196, 9/481 Lai 1937/8  
4. ERA II 208, 281/376 (1—36; 4) Lai 1939
5. ERA II 253, 9/570 Lai 1939  
6. ERA II 274, 331/4 Lai 1940  
7. ERA II 274, 336/47 Se 1937. Arhiivi aprillis 1940.  
8. ERA II 274, 354/5 Lai 1938. Arhiivi aprillis 1940.  
9. ERA II 274, 363/94 Lai, Trm 1938. Arhiivi juulis 1940.  
10. ERA II 299, 391/454 Lai 1937/41  
11. RKM II 82, 527/36 Lai 1957. Muuseumi märtsis 1958.  
12. RKM II 113, 9/726 Lai, Trm, Ote, Nõo 1962  
P. T. kogudes 2—12 on vs-u muu mater-jali hulgas.
- Tammel, Raimond** (13 a.), Risti algk. õpil. Amb v. JMd  
1. ERA II 172, 287/8 (1—22) 1937. Al-likaks Kmpm. EL II.  
2. ERA II 172, 400 (1—4) 1937
- Tammets, Harald**, Tartu Tehnikagüm. õpil. JMd  
E 71483 (1—2) 1931
- Tamming, Agnes**, Prangli algk. õpil. Kam  
ERA II 1, 85a (4—6) 1927
- Tammsalu, J.** (s. 1922), õpil. Vän  
ERA II 169, 12/3 (1—21) 1937. Vs-u kk-de hulgas.
- Tammsalu, Rein** (s. 1940) ja **Saar, Jüri** (s. 1941), filoloogiuüliõpilased  
EKRK I 40, 341/97 Aks, Võ 1962. Vs-u muu materjali hulgas.
- Tammsoo, Tarmo** (Ernst) (s. 1921), Vändra Kk õpil. Vän. Vt. ka Bakhoff, Georg ja Rõõmussaar, Karl August.  
1. ERA II 140, 209/10 (1—20) 1936. Vs-u kk-de hulgas.  
2. ERA II 140, 329/30 (26—50) 1936. Arhiivi jaanuaris 1937.  
3.—5. ERA II 140, 397/8 (51—78); 454/6 (1—25); 464 (1—20) 1937. Vs-u kk-de hulgas. Mõningaid seletatud.  
6. ERA II 140, 503/4 (1—17) 1937. Vs-u uk hulgas. Kirj. mõjul.  
7.—8. ERA II 140, 505/14 (1—132); 563/8 (1—89) 1937. Vs-u kk-de hulgas. Kirj. mõjul.  
9. ERA II 140, 595 (1—4) 1937. Vs-u uk hulgas. Allikaks Loorits Vrp.  
10. ERA II 140, 599/600 (1—35) 1937. Vs-u kk-de ja ebatrad. väljendite hulgas.  
11. ERA II 140, 628/32 (1—36) 1937. Vs-u kk-de hulgas.  
12. ERA II 140, 661/4 (1—39) 1937. Vs-u kk-de hulgas. Kirj. mõjul (E v. E<sup>2</sup>).  
13. ERA II 140, 681/7 (1—113) 1937. Vs-u kk-de ja ebatrad. väljendite hulgas.



14. ERA II 140, 697/9 (1—16; 16) 1937. Vs kk-de hulgas.

15. ERA II 179, 319/20 (1—11) 1938. Vs-u uk hulgas. Kirj. mõjul (Loorits Vrp).

16. ERA II 179, 329/34 (1—77) 1938. Vs-u kk-de hulgas. Kirj. mõjul (E v. E<sup>2</sup>).

17. ERA II 185, 238/41 (1—9) 1938. Vs-u uk hulgas. Kirj. mõjul (Loorits Vrp).

18. ERA II 185, 303/8 (1—63) 1938. Vs-u kk-de hulgas. Üheks allikaks Kuusik KT.

19. ERA II 256, 703/6 (1—54) 1939. Vs-de hulgas ka mõni kk. Üheks allikaks Kuusik KT.

20. ERA II 269, 103/19 (1—226) 1940. Vs-u ja kk-e. Kirj. mõjul (E v. E<sup>2</sup>).

21. ERA II 269, 201/30 (1—371) 1940. Vs-u ja kk-e. Allikaks E v. E<sup>2</sup>.

T. T. kogudes esinevad vs-d tavaliselt traditsioonilisest põikuvast sõnastuses. Ka trükistele tuginedes on kirjutaja muutnud nii ülevõetud väljendite sõnastust kui järjekorda. Seetõttu on trükiste kasutamist puhuti võimatu täiskindlalt osutada.

**Tampere, Erna** vt. **Tampere, Herbert** ja —  
**Tampere, Herbert** (1909—1975), folklorist. Vt. ka **Lambot, Salme**; **Lätt** (Kutti), **Selma** ja —; **Mäesalu** (Martinson), **Marta**

1. ERA II 23, 313/5 (1—10; 6) Ran 1930. Vs uk hulgas.

2. ERA II 26, 15/415 Rõu 1930. Vs-u muu materjali hulgas.

3. ERA II 39, 9/440 Aud, Se, Var 1931. Vs-u muu materjali hulgas.

4. ERA II 56, 9/445 Urv, Rõu, Se, Khn, Ruh, Kse, Lih, Hää, Ran 1932/3. Vs-u muu materjali hulgas.

**Tampere, Herbert** (= eelnenu) ja **Tampere, Erna** (s. 1919), muuseumitöötaja, abikaasad

1. RKM II 78, 58 (1) Mus 1958

2. RKM II 87, 405/561 His, Krk 1960

3. RKM II 88, 9/444 Mus, Ans, Jäm 1959

4. RKM II 93, 261/305 Hää 1959

5. RKM II 93, 501/740 Püh, Kaa 1960

6. RKM II 102, 105/336 His 1961

Kõigis H. T. ja E. T. kogudes on vs-u muu materjali hulgas. Kogutud KM-i ekspeditsioonidel.

**Tannenthal, Jakob**, käsitöeline, pärastine raudteeametnik. Saatis Hurdale mater-

jali kümmel korral, neist 2 esimest saadetist on aruannetes märgitud lühendiga J. T...thal (aruanne 73, saatja nr. 632 ja aruanne 76), edasised täisnimega.

1. H III 12, 558/9 (1—18) Amb, Tln 1891. Saadetud Tallinnast.

2. H III 12, 573/4 (1—2) Amb 1893. Saadetud Tallinnast.

3. H III 17, 980/2 (1—19) Amb 1894

4. H III 23, 245/53 (1—80) Amb 1895.

Vs-d alfabeetiliselt järjestatud. Seoseid O. Hintzenberg E 1784/4.

5. H III 23, 368 (1—3; 1) HJn 1896. Vs kk-de hulgas.

**Tanning, Salme** (1904—1962), filosoofiateadusk. üliõpil., keeleteadlane

1. KKI, MS: Aeg Ráp 1934

2. KKI, MS: Ilmastik Vas 1934

3. KKI, MS: Inimene Hel 1936/7

4. KKI, MS: Keha His 1938

5. KKI, MS: Loomastik Hel 1937

6. KKI, MS: Loomastik Rõu 1935

7. KKI, MS: Märk Krl 1935

8. KKI, MS: Tahmine Hel 1937

9. KKI, MS: Taimed Krk 1937

10. KKI, MS: Tundeelu Ráp 1934

11. KKI, MS: Tundeelu Se 1934

12. KKI, MS: Tundeelu Trv 1937

13. KKI, MS: Tunnetamine Hel 1936/7

14. KKI, MS: Tunnetamine Se 1934

15. KKI, MS: Töö Hel 1937

Kõigis S. T. sõnavarakogudes on vs-u sõnavaramaterjali hulgas.

**Tapner, Mihkel** (s. 1902), käsitöeline Lüg

1. ERA II 132, 269/91 (1—32) 1937.

Vs-u muu materjali hulgas. Seletatud.

2.—3. ERA II 250, 501/2 (14—16); 507 (26—31) 1940

**Taras, Karl** Lai

1. H III 21, 366 (1—8) 1895

2. H III 26, 60/1 (1—17) 1895

**Taresaar, Maria** (s. 1899) KJn

RKM II 139, 187/90 (1—40) 1961. Allikaks Sirvil. (1899). Autentset ka.

**Tarkin, Heino** (s. 1928), Saaremaa Kk õpil. Khk

1. RKM II 2, 169/432 1946/7. Vs-u muu materjali hulgas.

2. RKM II 5, 509/32 1947. Vs-u muu materjali hulgas.

**Tarkin, Laine** (s. 1929), Saaremaa Kk õpil. Khk

RKM II 2, 435/511 1946/7. Vs-u muu materjali hulgas.

**Tarkpea, Karl**, kooliõpet. Aud

1. EKS 8° 1, 457/64 (1—150) 1874

2. H II 47, 578 (1—2) 1893

3. H II 47, 582/4 (1—10) 1893. Vs-u uk hulgas.
- Tartlane** vt. Tüklov, Jaan
- Tarum, Mart** (s. 1911), õigusteaduse üliõpil., ERA stipendiaat  
ERA II 125, 41/454 Vai, Jõh, Iis, Lüg 1936. Vs-u muu materjali hulgas.
- Tarvel (-Hagel), Ellen** (s. 1924), filoloogia-üliõpil., folklorist, pärastine kirjastuse-töötaja Hlj  
KKI 2, 21/103 (1—276) 1947. Vs-u muu materjali hulgas.
- Tasa, Edur** vt. Wahlberg, Aleksander
- Taska, Ludmilla** (17 a.), Tartu Ohtu algk. õpil. Trt  
A 4372 (1—17; 12) 1924. Vs lastefolkl. hulgas.
- Tattar, August**, Rannu kihelkonnakooli õpil. Ran  
H II 30, 549 (1—3) 1889. Hurdale septembris 1890.
- Tauts, Loreida** (15 a.), Narva Naiskutsekooli õpil. Nrv  
A 13404 (1—61) 1935. Vs-u lastefolkl. hulgas. Kirj. mõjul.
- Teckel, P.** Trv  
1.—2. H III 25, 37/9 (1—42); 72/5 (1—36) 1895  
3.—4. H III 25, 89 (1—6); 113 (1—6) 1896
- Tedder, Jakob** Kan  
1. H III 26, 343/8 (1—60) 1895. Vs-u kk-de hulgas.  
2. H III 26, 375/90 (1—235) 1895
- Teder, Auroora**, Tartu Tütarl. Gümnn. õpil. Trt  
A 179 (1—11; 6) 1922. Vs lastefolkl. hulgas.
- Teder, E.**, Tartu Poegl. Gümnn. õpil. Trt  
E 83848/9 (1—4) 1933. Kirj. mõjul.
- Teder, Emilie** (s. 1883) Trt  
1.—3. RKM II 71, 228; 240; 296 1958. Igal viidatud leheküljel 1 vs kontekstis.  
4. RKM II 91, 343 San 1959. 1 vs kontekstis.  
5.—6. RKM II 131, 422; 511 Trt 1961. Igal viidatud leheküljel 1 vs kontekstis.  
7. RKM II 131, 584 (10—14) Trt 1961
- Teder (-Mihkla), Veera-Johanna** (1906—1943), filosoofiateadusk. üliõpil. Khn  
1. E 60905/27 (1—235) 1927. Allikaiks Kmpm. EL II, III, IV, CRJ KLR II, Huvit. II, Nurmik I. Kõik allikad ei ole selgunud.  
2. E 60928/31 (1—19) 1927. Vs-u uk hulgas. Üheks allikaks Kmpm. EL II. Kõik allikad ei ole selgunud.
- Teearu, J. E. Saa**  
E 49376/96 (1—43; 12) 1905. Vs muu materjali hulgas.
- Tehver, Hilda** (s. 1923), Kilingi-Nõmme algk. õpil. Saa  
ERA II 213, 129/48 (1—144) 1939. Vs-u uk hulgas. Allikaiks Kmpm. EL II, III, IV, Huvit. II, mingi tundmatu trükis. Seoseid L. Kallas ERA II 271, 275/90.
- Teiman, Agnes** (s. 1923), Paldiski õpil. HMD  
1. E 74050 (1—4) 1927  
2. E 74053/4 (1—21) 1927. Vs-u muu materjali hulgas. Allikaks Nurmik II.
- Tekkel, A. Kuu**  
Vilbaste 1, 6/23 —1964. 1 vs (lk. 11) Vilbaste kogu süsteemis.
- Telk, Loreida**, Petseri Ühisgümnn. õpil. Se  
E 81705 (1—5; 5) 1932. Vs mst-te hulgas.
- Tenno, E.**, Tartu Tütarl. Gümnn. õpil. Kan  
E 82098(1—3) 1933
- Tensing, Annalise** (s. 1906), filosoofiateadusk. üliõpil. Pil  
E 61331 1927. 1 vs.
- Tensing, Arnold**, Tartu Tehnikagümnn. õpil. Võn  
1. E 71308 (1—2) 1930. Allikaks Raud KL I.  
2. E 71308/9 (1—9) 1930. Vs-u kk-de hulgas.  
3. E 71309/10 (1—6; 1) 1930. Vs uk hulgas.
- Tensing, E.**, Tartu Tehnikagümnn. õpil. Plv  
E 63931 (1—6) 1927. Piibliväljendid, nende hulgas vs-lisi. Eisenile aprillis 1929.
- Tenter, Gustav** (1864—1910) MMg  
1. H II 28, 375/6 (1—47) 1887/8. Hurdale «Postimehe» toimetuse kaudu mais 1888. G. T. kogutud vs-dest olid varem «Postimehes» ilmunud nr-d 1—24, vt. Post. (1887) nr. 39, 45.  
2. H II 28, 398 (1—4) 1888  
3.—4. H II 28, 445 (1—11); 448 (10—11) 1889  
5. H, Gr. Qu. 399 (1—26) 1888
- Tepp, A.**, Rakvere Ühisgümnn. õpil. Rak  
ERA II 70, 259/60 (1—13) 1934. Vs-u muu materjali hulgas.
- Tetsmann, Ernst** (s. 1882) Väandra kihelkonnakooli õpil., pärastine piimatalituse ja karjakasvatuse-ala töötaja, ajakirjanik ja seltsitegelane Vän. Saatis Hurdale materjali 16 korral, neist esimene saadeti nimemärgiga «Vändralane» (aruanne 103, saatja nr. 767), edasised 2—14

õige nime all. Saadetised 15 ja 16 trükitud aruannetes ei kajastu.

1. H I 5, 234 (1—12) 1894. Seoseid H II 58, 497/8; H II 58, 563/8.

2. H II 58, 497/8 (1—16) 1897. Seoseid H II 58, 563/8.

3. H II 58, 499/511 (1—110) 1897. Vs-u uk hulgas.

4. H II 58, 516/20 (1—90) 1897. Vs-u kk-de hulgas. Seoseid H II 58, 563/8.

5. H II 58, 555/62 (1—68) 1897. Vs-u uk hulgas. Allikaks Ol. Lisa (1888).

Seoseid H III 27, 359/61.

6. H II 58, 563/8 (1—67) 1897. Kirj. mõjul (Tõn. R Täht. (1882), Ol. Lisa (1888)). Autentset ka. Seoseid H III 24, 37/8; H III 24, 38.

7.—8. H II 58, 591 (1—3); 621 (1—13) 1897

9.—10. H II 58, 622 (1—6); 623/8 (1—32) 1897. Vs-u uk hulgas.

11.—12. H II 58, 647/8 (1—17); 655/6 (1—13) 1897

13. H II 58, 659/64 1897. Vs-u uk hulgas.

14. H II 58, 683/4 (1—15) 1898

15. H II 66, 486/7 (1—16) 1898

16. H III 24, 37/8 (1—5) 1896

17. H III 24, 38 (1—8) 1896. Vs-u kk-de hulgas.

18. H III 24, 39 1896. 1 vs.

19. H III 27, 359/61 (1—18) 1896. Vs-u uk hulgas. Allikaks Ol. Lisa (1880).

20. H III 29, 511 (1—6) 1898

**Tetsmann, Toomas**, ehitusmeister Vän

1. H II 20, 788/92 (1—106) 1889. Vs-u ja kk-e.

2. H II 20, 792/7 1889. Vs-u uk hulgas.

3. H II 20, 878/80 (1—50) 1891. Vs-u kk-de hulgas.

**Teär, Arnold** (s. 1930) Khk

RKM II 5, 487/94 (1—22; 11) 1947. Vs muu materjali hulgas.

**Thom, C. A.**, kaupmees Khk

1.—2. EKS c, 205/10 (1—67); 211/2 (1—27) 1909? Eesti Kirjanduse Seltsi toimetanud gümnaasiumiõpil. Oskar Liiv

1910. a.

**Thom, Karl**, kooliõpet. Rõu

H III 11, 79/82 (1—80) 1889. Seoseid P. Kroon H III 11, 87/9.

**Thomson** (~Tomson), Jaagup, kooliõpet. Lüg

1. H IV 4, 36 (1—4) 1892

2. KM KO, i, 43, m. 22:47 (1—8) 1894

**Tiedemann** KJn v. Vil

1. E 168/70 [1—20] 1870. Seoseid H. Leoke, Leoke 2, 55/93. Tõenäoliselt on H. Leoke kasutanud Tiedemanni käsikirja.

2. E 178/82 [1—48] 1870. Seoseid H. Leoke, Leoke 2, 55/93; H. Leoke, Leoke 3, 169/75.

3. E 186/7 [1—3] 1870. Seoseid H. Leoke, Leoke 3, 240/4.

4. E 189/90 [1—13] 1870. Seoseid H. Leoke, Leoke 3, 239.

**Tiedermann** (~Tiidermann), Heinrich

(1863—1904), kooliõpet., vallakirjutaja, pärsastine trükkal ja fotograaf HJn

H II 15, 758/9 (1—35) 1889. Seoseid H. Pahlberg H II 15, 287/90.

**Tiidor, Linda** (15 a.), Saduküla kõrgema algk. õpil. Ksi

A 2021 (1—31; 31) 1923. Vs lastefolk. hulgas.

**Tiidt** (~Tiit), Jüri (1867—1931), kooliõpet., pärsastine metsandus- ja maaparandus-ala töötaja Krk

H II 23, 137/8 (1—23) 1889. Vs-u kk-de hulgas.

**Tiidu, Jüri** Lai

E 19139 (1—15). Vs-u ebatrad. väljendite hulgas.

**Tiidur (-Berg), Liisa** vt. Tiidur, Märt ja —

**Tiidur, Märt**, kooliõpet. Ksi

H III 9, 427/9 (1—12) 1888. Vs-u uk hulgas.

**Tiidur, Märt** (= eelnenu) ja **Tiidur (-Berg), Liisa** (1866—1934), abikaasad TMr

1.—2. H III 9, 431/51 (1—111); 453/8 (1—33) 1889. Vs-u uk hulgas.

**Tiik, Ülo** (s. 1929), keevitaja

1. RKM I 6, 263 (1—3; 1) Kõp 1961. Vs kk-de hulgas. Seletatud.

2. RKM I 6, 263/6 (1—34) Vil 1961. Vs-u kk-de ja ebatrad. väljendite hulgas.

Mõningaid seletatud.

**Tiit, Jüri** vt. Tiidt, J.

**Tiitma, Klaudia** vt. Titma, K.

**Tiitsmaa (Tiitsmann), Aleksander** (1898—1955), filosoofiateadusk. üliõpil., pärsastine kooliõpet. ja ajakirjanik, järgneva isa

1. E 53827 Kse 1923. 1 vs.

2. E, StK 12, 109/11 (1—3) Kul, Kse 1922

3.—4. E, StK 23, 54 (1); 57 (4) Kse 1924

**Tiitsmaa (-Jõgi), Mai** (s. 1933), filoloogialüliõpil., folklorist, pärsastine kooliõpet., eelnenu tütar

1. EKRR I 11, 153/246 Iis, Jõh 1953. Vs-u muu materjali hulgas.
2. EKRR I 15, 45/164 Vän 1957. Vs-u muu materjali hulgas.
- M. T. materjal on kogutud TRÜ ekspeditsioonidel.
- Tiitus, Johann Saa**  
H II 42, 197/205 (1—213) 1891. Vs-de hulgas ka mõni kk. Nr-d 1—204 alfabeetiliselt järjestatud. Kirj. mõjul (Wied?). Hurdale jaanuaris 1892.
- Tikerpuu, Gustav, aednik**  
1. H II 41, 147/8 Rid < Phl 1888. Vs-u uk hulgas.
2. H II 41, 151/2 (1—16) Rid < Hii 1888. Vs-de hulgas ka mõni kk.
3. H II 41, 234/6 (1—44) Phl, Rei 1889. Vs-de hulgas ka mõni kk. Saadetud Tallinnast.
4. H II 41, 263 (1—14) Tln < Hii 1889
5. H II 41, 302 Hii 1892. 1 vs saadetise kaaskirjas. Saadetud Peterburist.
- Tikerpuu, Gustav (= eelnenu), Kõrvne, Johan ja Laane, Priido Hii**  
1.—2. H II 41, 195/6 (1—38); 209/10 39—43) 1888. Saadetud Ridala kihelkonnast.
- Tikk, Eduard** (s. 1905), filosoofiateadusk. üliõpil. Rap  
E 70576/93 (1—48) 1930. Vs-u muu materjali hulgas.
- Tikk, L., Tartu Tehnikagüm. õpil. Kod**  
E 63967 (1—11) 1927. Piibliväljendid, nende hulgas vs-lisi. Eisenile oktoobris 1929.
- Tilk, Jaan Tor**  
1. H I 2, 28 (1—6) 1889. Vs-u uk hulgas.
2. H II 42, 176 (1—2) 1893
- Tilk, Jüri (-Virola, Yrjö) (1865—1929), kooliõpet., karskustegelane, ajakirjanik Tor**  
1. H I 7, 729 (1—13). Vs-u uk hulgas.
2. H II 21, 303/6 (1—80) 1888. Vs-d alfabeetiliselt järjestatud.
3. H II 21, 307/8 (1—40) 1888. Vs-u kk-de hulgas.
4. H II 21, 309/20 1889. Vs-u uk hulgas.
5. H II 21, 345 (1—12) 1890
6. H II 21, 346 (1—12) 1890. Vs-u kk-de hulgas.
- Tilling, J. Jaa**  
H II 41, 463/4 (1—40). Allikaks Mihkelson. Autentset ka. Valikuliselt on J. T. materjali kopeerinud Th. Sömer, vt. SKS
- Niemi II nr-d 1148—1609, J. T-lt nr-d 1537—1543.
- Timotheus, Dietrich** (1859—1929), viinapõletaja, mõisavalitseja, tööstustöölaine  
1.—2. H II 7, 646/8 (1—68); 710 (1—9) Jõh 1889
3. H II 7, 716 (1—5) Jõh 1889. Vs-u kk-de hulgas.
4. H II 7, 741/66 (1—302) Iis 1889. Vs-u kk-de hulgas.
5. H II 7, 766/88 (1—124) Iis 1889. Vs-u uk hulgas.
6. H II 7, 789/97 (1—188) Iis 1889
- Tinn, Jaak Trv**  
1.—3. H II 25, 726 (1—7); 735/7 (1—78); 742 (79—84) 1890  
J. T. saatis «Oleviku» toimetuse kaudu.
- Tint, Jaan** (s. 1877), sepp, põllutöölaine Vas  
1.—2. H III 26, 434 (1—7); 449/50 (1—17) 1895
3. H III 26, 492 1896. 8 vs.
4. H III 28, 799/800 (1—24) 1896
- Titma (Tiitma), Klaudia** (s. 1935), Muhu Kk õpil. Põi  
RKM II 36, 341/2 (1—12) 1951. Kirj. mõjul. Muusemi jaanuaris 1952.
- Tobber, A., põllumees Ran**  
1. H II 30, 239/40 (3—20) 1889. Allikaks Tõn. Tln. Täht. (1887). Autentset ka.
2. H II 30, 248 (1—2) 1889
3. H II 30, 254/6 (1—26) 1889. Kirj. mõjul (CRJ KLR II, III). Autentset ka.
4. H II 30, 283 (1—25) 1889. Allikaks Gr. SKO II.
5. H II 30, 296 (1—12) 1889
- Tober, Kaspar Trv**  
H III 20, 317/9 (1—50) 1894. Allikaiks Gr. ELr II, Gr. RkOrE II.
- Tobre, Joosep, Võru linnakooli õpil. (1890. a.) Plv**  
1. H II 45, 196 (1—8) 1893
2. H III 11, 565/8 (1—65) 1890. Allikaiks Tõn. R Täht. (1882). Niggol VKOR. Autentset ka. Seoseid E 15934/7.
3. H III 11, 585/7 (1—40) 1890. Allika(i)ks tundmatu(d) trükis(ed). Autentset ka. Seoseid J. Kivisäk H, R 5, 96 ja H, R 5, 102/4; H. Sulsenberg H II 42, 449/52; A. Suurkask H I 7, 297.
4. H III 11, 629/32 (1—50) 1890. Allikaiks Undritz MJ ja mingi(d) tundmatu(d) trükis(ed). Autentset ka.
5. H III 11, 707/12 (1—100) 1891. Kirj. mõjul. Autentset ka.
6. H III 15, 421 (1—15) 1892. Seoseid E 15934/7.

7. H III 15, 441 (1—3) 1893  
 8. E 15934/7 (1—53) 1895  
 9. E 15938/41 (1—48) 1895. Vs-u uk hulgas.
- Tohv, Mart Tor**  
 H III 5, 681/2 (1—15) 1889
- Tohver (-Raud), Liis** (1903—1984), filosoofi-ateadusk. üliõpil., pärsastine kirjandus-teadlane Tor  
 A 8612 (1—51) 1926. Vs-u muu materjali hulgas.
- Tomander, H. Paldiski õpil. Jõe**  
 E 73800/1 (1—33) 1925. Eisenile aprillis 1931.
- Tomberg, Otto vt. Kihu, Jaan**
- Tomp, Matt** (s. 1863) Hel  
 1. H II 25, 183/209 (1—537) 1890. Vs-u uk ja kk-de hulgas.  
 2. H II 25, 249/82 (1—521) 1889. Vs-u muu materjali hulgas.  
 3. H II 55, 188/9 (1—33) 1896
- Tomsmidt, Linda** (s. 1923), Koonga algk. õpil. Mih  
 ERA II 210, 386/7 (1—34) 1939. Allikaks Huvit. V Lisa.
- Tomson, Jaagup vt. Thomson, J.**
- Toom, Alviine** (s. 1908), Rõngu kõrgema algk. õpil. Rõn  
 A 4809 (1—14; 13) 1924. Vs lastefolk. hulgas.
- Toom, Harriet-Ellen** (s. 1908), filosoofi-ateadusk. üliõpil.  
 1. E 64771/2 (1—15) Krl 1930  
 2. E 64774/6 (1—25) San 1930. Vs-u kk-de hulgas.
- Toomberg, Ilse** (s. 1915), Taagepera Ala alõk. õpil. Hel  
 A 10043 (1—18; 17) 1928. Vs lastefolk. hulgas.
- Toombu, Oskar** (15 a.), Saaremaa Kk õpil. Kaa  
 RKM II 3, 415/39 (1—155) 1946. Vs-u muu materjali hulgas.
- Toomemägi, Paul** (s. 1921), põllutöölaine Se  
 ERA II 175, 181/4 (20—65) 1937. Kirj. mõjul. Autentset ka.
- Toomessalu, Aadu** (Jakobson, Aleksei) (s. 1916), puusepp  
 1. ERA II 132, 593/624 Krj 1936. Vs-u muu materjali hulgas.  
 2. ERA II 149, 726 (36) Krj 1937  
 3. ERA II 158, 538/52 (62—163) Krj 1937. Vs-u kk-de hulgas.  
 4. ERA II 168, 41/72 Mus 1937. Vs-u muu materjali hulgas.  
 5. ERA II 187, 378/400 (1—157) Krj 1938. Vs-u kk-de ja mst-te hulgas.
6. ERA II 260, 245/54 (1—92) Krj 1939. Vs-u ja kk-e.  
 7. ERA II 276, 604/5 (8—14) Krj. 1940  
 8. ERA II 289, 276/90 (1—31) Kaa 1940. Vs-u muu materjali hulgas.  
 9. ERA II 304, 481/510 (1—70) 1942 Kaa, Põi 1942. Vs-u muu materjali hulgas.  
 10. RKM I 2, 175 Põi 1954. 1 vs. Seletatud.  
 11. RKM II 6, 413/92 Põi 1947. Vs-u muu materjali hulgas.  
 12. RKM II 30, 550/2 [1—4] Põi 1951. Seletatud.  
 13. RKM II 37, 105/28 Põi 1950. Vs-u olustikulis-ajalooliste teadete kontekstis.  
 14. RKM II 37, 460/523 Sa 1950/51. Vs-u olustikulis-ajalooliste teadete kontekstis. Muuseumi detsembris 1951.
- Toomingas, J. Kuu**  
 Vilbaste 1, 6/23 —1964. 12 vs Vilbaste kogu süsteemis.
- Tooms (-Toomse), Mihkel** (1905—1986), keeleteadlane Lüg  
 KKI, MS: Armuelu Lüg 1931. Vs-u sõnavaramaterjali hulgas.
- Tootsi, Jaan** (14 a. — 1890. a.), õpil. TMR  
 1. H III 9, 469/74 1889. Vs-u muu materjali hulgas.  
 2. H III 9, 478 (1—11) 1889. Allikaks Gr. SKO II.  
 3. H III 9, 487 (1—8) 1890. Allikaks Gr. SKO II. Autentset ka.
- Torpan, Daavet, Vaivara kihelkonnakooli-õpil.? Vai**  
 H II 36, 745 (1—18) 1893? Materjali ümber kirjutanud H. Masing (vt.).
- Toss, Jaak** (s. 1867), põllumees Vil  
 1. H IV 3, 421/3 (1—37) 1889. Allikaks Gr. SKO II. Autentset ka.  
 2. H IV 3, 434/40 (1—115) 1889  
 3. H IV 3, 456/7 (1—20) 1890
- Traat (Raadla), Amanda** (s. 1915), filosoofi-ateadusk. üliõpil., ERA stipendiaat, folklorist, pärsastine arhiivitöötaja  
 1. ERA II 126, 107/630 Rõu 1936. Vs-u muu materjali hulgas.  
 2. ERA II 157, 9/626 Sa 1937. Vs-u muu materjali hulgas. Mõningaid seletatud.  
 3. KKI 18, 195/218 Trt, Võn 1952. Vs-u muu materjali hulgas. Seletatud.
- Traks, M., Rakvere Ühisgüm. õpil. Hlj**  
 ERA II 70, 475 (31—39) 1934. Kirj. mõjul.
- Trees, H., Tartu Poegl. Güm. õpil. KJn**  
 E 85903/4 (1—19) 1934. Kirj. mõjul.

- Trei, Alma**, õpil. Vän  
E 55239 (1—3) 1924
- Trei, Oie** (16 a.), Saaremaa Kk õpil. Kre  
RKM II 3, 513/22 (1—14; 12) 1946. Vs  
muu materjali hulgas.
- Treial, Friedrich** vt. Treijal, F.
- Treifeldt, Heinrich Julius** Aks  
H III 8, 165 (1—3) 1889
- Treifeldt, Linda**, Pagari algk. õpil. Jõh  
ERA II 118, 287/90 (1—171) 1935. Allikaks  
Kmpm. KLr II, Huvit. II, Nurmik  
III, Raud KL I, Puus, KH III.
- Trei(j)al, Friedrich** (18 a. — 1895. a.) Se  
1. H I 10, 597 (1—16) 1896. Allikaks  
Laakm. Mr Kal. (1863). Autentset ka.  
2. H I 10, 692/3 (1—20) 1896. Kirj.  
mõjul.
- Treimann, Alide** (s. 1921), Viinistu algk.  
õpil. Kuu  
ERA II 111, 479—519 (1—48; 20) 1935.  
Vs muu materjali hulgas.
- Tresen, Ed.** Kuu  
Viibaste 1, 6/23 —1964. 14 vs Viibaste  
kogu süsteemis. Allikaks Kod. Kal.  
(1881). Autentset ka.
- Treu, Eduard** vt. Laugaste, E.
- Treu, Hilda** Rõu  
1. H II 56, 1021/2 (1—54) 1896  
2. H II 56, 1022/8 (1—60) 1896. Vs-u  
uk hulgas.
- Treuberg, Marie** (1868—1891) Vai  
1.—2. H II 7, 40 (1—15); 41 (2—3)  
1889  
3. H II 7, 58 (1—5) 1890
- Treumann, A.**, «üks liht naesterahvas» HMd  
H, R 4, 71/2 (1—24) 1887. Saadetud  
«Oleviku» toimetusele koos vastusega  
«Oleviku Lisas» avaldatud auhinnamõis-  
tatuks (Ol. Lisa 1887, nr. 15, lk. 235).  
Seoseid G. J. Treumann, EKS 4° 1, 649/  
72.
- Treumann, Aleksander** vt. Heraklides, A.
- Treumann, Gustav Johannes** (1849—1918),  
kooliõpet., vallakirjutaja, pärsine kaup-  
mees HMd v. Ris  
EKS 4° 1, 649/72 1874? Vs-d alfabeetili-  
selt järjestatud. Iga erineva algustähe  
piires omaette numereeritud. Kokku 440  
vs. Seoseid A. Treumann H, R 4, 71/2.
- Trull, Jo(h)ann** (1871—1940), Tartu Ope-  
tajate Seminari õpil., pärsine kohtu-  
pristav Põi  
H II 18, 305/7 (1—22) 1888. Vs-u uk  
hulgas. Saadetud Tartust.
- Truu, Albert** (s. 1921) Põi  
1. ERA II 260, 187/9 (81—132) 1939  
2. ERA II 294, 27/9 (43—89) 1941
- Truuberg, Voldemar** (s. 1909), Vihula kõr-  
gema algk. õpil. Hlj  
A 3468 (1—12; 12) 1923. Vs lastefolkl.  
hulgas.
- Truuman, Leida** (s. 1914), Paldiski õpil. Pld  
E 74008/12 1927. Vs-u lastefolkl. hulgas.
- Truus, Ilmar** (15 a.), Tartu Tehnikagümn.  
õpil. Trt  
E 63611/2 (1—37) 1929. Vs-u uk hul-  
gas. Allikaks Kmpm. EL IV. Autentset  
ka.
- Truuv, V.**  
1. H III 17, 75 (1—9) VJg 1894  
2. H III 17, 75/6 (1—17) VJg 1894.  
Vs-u kk-de hulgas. Seletatud.  
3. H III 17, 80/4 (1—16) VJg 1895.  
Vs-u kk-de hulgas. Seletatud.  
4. H III 17, 84 (1—10) VJg 1895  
5. H III 23, 544/6 (1—17) Tln 1895.  
Vs-u kk-de hulgas. Seletatud.  
6. H III 23, 554/5 (1—3) Tln 1895  
7. H III 23, 562/3 (1—11) Tln 1895  
8. H III 29, 67/9 (1—19) Tln 1901  
V. T. saatis Tallinnast.
- Truve, Eliise** Kõl  
ERA II 147, 271/7 (1—30) 1937. Vs-u  
muu materjali hulgas.
- Tubli, Aleksei** (s. 1920) Se  
ERA II 175, 320/6 (166—262) 1938. Vs-u  
muu materjali hulgas.
- Tudeberg (-Humal), Arnold** (1908—1987),  
pärsine matemaatik Tln  
ERA II 10, 632 (1—8) 1922
- Tuisk, Vilma** (s. 1926), Selja algk. õpil.  
Tor  
ERA II 211, 579 (1—3) 1939
- Tuling** Krj  
H, R 3, 107 (1—20)
- Tuults, Christian** (s. 1871), villavabriku  
omaniku poeg Tor  
H II 21, 831/2 (1—42) 1889
- Tumm, Juhan** Rõu  
H, R 4, 11/2 (1—30)
- Tusar, Agnes** (s. 1914), Paldiski õpil. Pld  
1. E 74025/7 (1—27) 1927. Vs-u muu  
materjali hulgas.  
2. E 74028/9 (1—18) 1927. Vs-u ja  
mst-i. Allikaks Kmpm. EL II.
- Tustit, Aleksander** Põi  
1. RKM II 40, 334/8 (1—28) 1953  
2. RKM II 69, 366 1957. 1 vs konteks-  
tis.  
3. RKM II 82, 369/92 (1—199) 1958.  
Vs-u muu materjali hulgas.

4. RKM II 99, 224 1960. I vs kontekstis.
- Tutar, Hendrik ~ Hinrek** (s. 1872), püraastine miisjonäär Jõe  
1.—2. H III 3, 57 (1—20); 60 (21—25) 1888  
3. H IV 1, 418 (1—18) 1889
- Tuul, Johan** (1857—1930), kooliõpet. Saa  
1. H II 22, 989/91 (1—43) 1889  
2. H II 22, 991 (1—5) 1889. Vs-u kk-de hulgas.
- Tuul, M. Muh**  
H II 41, 447/50 (1—69) 1881. Valikuliselt on M. T. materjali kopeerinud Th. Sõmer, vt. SKS Niemi II nr-d 1148—1609, M. T-lt nr-d 1308—1354.
- Tuum, J.** vt. Sõggel, Jaak
- Tuur, H. Kuu**  
Vilbaste I, 6/23 —1964. 4 vs Vilbaste kogu süsteemis.
- Tuustik, Johannes** (13 a.), Alatskivi kõrgema algk. õpil. Kod  
A 1452 (1—5; 5) 1923. Vs lastefolkl. hulgas.
- Tõll, A.** vt. Tõll, A.
- Tõllasson, J.**, mölder.  
Saadetistes Hurdale kasutas nimemärki «Feldfebel» (aruanne 68, saatja nr. 606 ja aruanne 118).  
1. H II 25, 457/504 (1—136) Trv 1890. Vs-u muu materjali hulgas.  
2. H II 55, 219/38 (1—100) Trv 1896. Vs-u muu materjali hulgas.  
3. H II 55, 249 (1—20) 1896 Trv  
4. H II 55, 250/1 (1—26) 1896 Trv. Vs-u kk-de hulgas.  
5. H II 55, 257/63 (1—54; 46) Trv 1896. Vs uk hulgas.  
Kõites H II 55 leiduv J. T. materjal (H II 55, 219/410) on saadetud Kreenholmist.  
6. E 17196 (1—6) 1895 Rõu
- Tõnisson, H. Rak**  
RKM II 31, 221/44 (1—60) 1948. Vs-u muu materjali hulgas.
- Tõnisson, M.**, Pärnu Poegl. Gümni. õpil. Pär E 83502/3 (45—52) 1933. Vs-u uk hulgas. Seoseid H. Miglai E 83186/9; A. Leesment ja P. Linde E 85337/9.
- Tõnisson, Mats** (1853—1915), kooliõpet., raamatukaupleja, kalendrikirjanik Vän E 8875/8 (1—51) 1893. Kogutud vs-u on M. T. avaldanud ka oma kirjastatud raamatutes. Vs-käsikirjal on selletõttu seoseid trükistega: Tõn. R Täht. (1882), Tõn. RP, Tõn. Täht. (1909). Seoseid ka M. J. Eisen E 51014/5.
- Tõnisson, S.**, Paldiski õpil. Hag E 73888/90 (1—46) 1926. Kirj. mõjul (Kmpm. EL II, Niggol VKOR).
- Tõnorist, August** vt. Tõnurist, A.
- Tõnson, Helene-Alvine** (s. 1892), filosoofia-teadusk. üliõpil. Vil  
1.—2. ERA II 11, 261/79 (1—41); 281/7 (1—30) 1928. Vs-u uk hulgas.
- Tõnujaan, Johannes** (s. 1907), Vihula kõrgema algk. õpil. Hlj  
A 3471 (1—4; 2) 1923. Vs lastefolkl. hulgas.
- Tõnurist ~ Tõnorist, August** (1869—1943), kooliõpet., püraastine jutukirjanik ja kodu-uuriija  
1. H II 7, 882/3 (1—5) Jõh 1889  
2. H II 7, 906 (1—6) Vai 1890  
3. H III 1, 324 (1—12) Jõh 1889  
4. H III 1, 377/8 (1—10) Vai 1890. Vs-u kk-de hulgas.  
5. H III 1, 402 (1—5) Jõh 1890. Seoseid H III 1, 424.  
6. H III 1, 424 (1—6) Jõh 1891
- Täht, Jaan** (1875—1928), põllumees, järgneva lellepoeg Vil  
1. E 3746/50 (1—35). Vs-u uk hulgas.  
2. E 3751 (1—12)  
3. E 6180/3 (1—25). Vs-u uk hulgas. Seoseid Jüri Täht H III 20, 614/20.  
4. E 7370/1 (1—15) 1893  
5. E 16109 (1—17; 3) 1895. Vs kk-de hulgas.  
6. E 18461 (1—12) 1895
- Täht, Jüri** (s. 1877), põllumees, eelnenu lellepoeg Vil  
1. H III 14, 336 (1—7) 1892  
2. H III 14, 385/8 (1—30; 25) 1893. Vs uk hulgas.  
3.—4. H III 14, 389 (1—7); 399/400 (1—10) 1893  
5. H III 14, 405/12 (1—129) 1893. Vs-u kk-de hulgas.  
6. H III 14, 413/6 (1—29) 1893. Vs-u uk hulgas.  
7. H III 14, 425/6 (1—20) 1893  
8. H III 14, 427/30 (1—20) 1893. Vs-u uk hulgas.  
9. H III 20, 370/1 (1—7) 1893  
10. H III 20, 395/406 (1—90) 1894. Vs-u kk-de hulgas.  
11. H III 20, 408/16 (1—50) 1894. Vs-u uk hulgas.  
12. H III 20, 575/80 (1—50) 1894. Vs-u kk-de hulgas. Seletatud.  
13. H III 20, 614/20 (1—25; 5) 1895. Vs uk hulgas. Seoseid Jaan Täht E 6180/3.

14. H III 25, 411/8 (1—90; 83) 1896. Vs kk-de hulgas.
15. H III 28, 171/80 (1—56) 1897. Vs-u kk-de hulgas.
16. H III 28, 201/12 (1—50) 1898. Vs-u kk-de hulgas.
17. H III 29, 577/80 (1—15) 1899. Vs-u uk hulgas.
18. E 813/22. Vs-u uk hulgas.
19. E 1058/68 (1—100). Originaalköites nimeta. Nimeliselt määratud käekirja järgi.
20. E 1389/93 (1—88). Samad vanasõnad esinevad ka Greeta Karu kogudes H II 49, 343/5 (1—45) ja H II 49, 358/61 (1—43).
- Tänav, Linda** (13 a.), Paadremaa algk. õpil. Var  
A 16509 (1—25) 1938. Vs-u lastefolk. hulgas.
- Täpsi, Elle**, Otepää Kk õpil. Ote  
RKM II 84, 366/9 (1—43) 1955/6. Vs-u ja kk-e. Muuseumi jaanuaris 1959.
- Töll** (~Töll), A., kooliõpet. Kaa  
1. H I 3, 603/5 (1—226) 1889. Seoseid H II 41, 485/8.  
2. H II 41, 485/8 (1—115) 1881. Valikuliselt on A. T. materjali kopeerinud Th. Sömer, vt. SKS Niemi II nr-d 1148—1609, A. T-lt nr-d 1499—1530.
- Tüklov, Jaan** (1854—1896), kooliõpet. Nõo. Saadetistes Hurdale kasutas nimemärki «Tartlane» (aruanded 9, 13, 24, 33, 51, 71). Oige nimi sai Hurdale teatavaks alles pärast saatja surma.  
1. H III 10, 157/8 (1—16) 1888. Vs-u uk hulgas.  
2. H III 10, 161/4 (1—77) 1888. Vs-d põhijoontes alfabeetiliselt järjestatud. Seoseid H IV 9, 647/55.  
3. H III 10, 177/9 (1—43) 1888. Seoseid H IV 9, 647/55.  
4. H III 10, 199/201 (1—70) 1889. Seoseid H IV 9, 647/55.  
5. H III 10, 202/4 (1—35) 1889. Vs-u uk hulgas. Seoseid H IV 9, 736.  
6. H III 10, 227/8 (1—29) 1889. Seoseid H IV 9, 647/55; H IV 9, 740.  
7. H III 15, 291/2 (1—10) 1891. Vs-u uk hulgas. Seoseid H IV 9, 676.  
8. H III 15, 292 (1—4) 1891. Seoseid H IV 9, 647/55.  
9. H IV 9, 647/55 (1—222). Seoseid H IV 9, 696/704; H IV 9, 679  
10. H IV 9, 676 (1—5). Vs-u uk hulgas.  
11. H IV 9, 679 (1—15)
12. H IV 9, 696/704 (1—173)
13. H IV 9, 719. 1 vs.
14. H IV 9, 736. Vs-u uk hulgas.
15. H IV 9, 740 (1—2)
- Köites H IV 9 paiknevad J. T. rahvaluulekirjapanekud kujutavad endast 1888—1891 aastail Hurdale saadetud koduseid algkäsitkirju: osalt väikesemahulisi mustandeid, osalt hoolikalt kirjutatud ulatuslikumaid koondkogusid. Hurda kätte jõudsid need algmaterjalid aprillis 1898.
- Türk, Eduard** (surn. 1895), kooliõpet. Vai  
H II 21, 137/9 (1—12; 12) 1888. Vs uk hulgas. Hurdale saatnud omakäeliselt ümberkirjutatuna üliõpil. Mihkel Ostrov (vt.) 1889. aasta veebruari lõpus või märtsi alguses (aruanne 27).
- Türk, Juh.** Jjn  
H II 57, 648/9 (1—20) 1897. Seoseid J. A. Reepärg ERA II 120, 563/78. Hurdale saatnud omakäeliselt ümberkirjutatuna J. A. Reepärg (vt.).
- Udras, Antonina**, Valga I Kk õpil.  
1. RKM II 49, 291 (1—3) San 1955  
2. RKM II 49, 314/21 (2—41) San 1955. Vs-u muu materjali hulgas. Kirj. mõjul.  
3. RKM II 49, 387/91 (9—17) Vig 1955. Kirj. mõjul.
- Uendorf, Osvald**, Paldiski õpil. Pld  
E 73861/2 (1—11) 1926. Kirj. mõjul.
- Uibo, Eha** (s. 1940), Otepää Kk õpil. Ote  
RKM II 84, 209/10 (1—16) 1957. Kirj. mõjul. Seoseid V. Lond KKI 28, 73/9; L. Palusalu KKI 2, 205/11; L. Verliin RKM II 41, 423/5. Muuseumi jaanuaris 1959.
- Uibo, Liilia**, Otepää Ühisgüm. õpil. Ote  
E 82943/4 (1—16) 1933. Kirj. mõjul.
- Uibo, Maimu** (s. 1939), Otepää Kk õpil. Ote  
RKM II 84, 313/4 (1—25) 1956. Kirj. mõjul. Muuseumi jaanuaris 1959.
- Undritz, Thomas** (s. 1858), Kaarma seminari õpet. Põi  
1. H I 5, 205 (1—37) 1894  
2. H I 5, 218/9 (1—7; 5) 1894. Vs muu materjali hulgas.
- Unger, Karl** (s. 1904) Krj  
ERA II 276, 36 (3—5) 1939
- Ungerson, Jaak** (s. 1865), vallakirjutaja abi, «Oleviku» toimetuse ametnik Trv  
1. H II 25, 581/625 (1—405) 1891. Vs-u uk hulgas. Allikaks Ol. Lisa (1888). Autentset ka.  
2. H II 25, 641/56 (1—212) 1891. Al-



- liikaiks Gr. ELr II, Ol. Lisa (1888). Autentset ka.
3. H II 49, 15/27 (1—75) 1893. Vs-u uk hulgas.
- Univere, Aili (Grünvald-Univer, Aleksandra)** (s. 1901), keeleteadlane
1. ERA II 138, 457/88 (1—73) Krk 1936
  2. ERA II 156, 529/60 (1—55; 55) Har 1937. Vs muu materjali hulgas.
  3. ERA II 266, 333/44 (1—99) Kod 1939. Vs-u kk-de ja mst-te hulgas.
  4. ERA II 285, 381/412 (1—115) Kod 1940
  5. ERA II 300, 111/42 (1—60) Kod 1942
- A. U. kogudes 1 ja 4—5 on vs-u muu materjali hulgas.
- Unne, Jaan Vön**  
EKS 4° 3, 755 (1—8) 1876
- Unnuk, Erika** (13 a.), Tartu Tütarl. Gümnn. õpil. Trt  
A 180 (1—25) 1922. Vs-u lastefolkl. hulgas.
- Unt, Leili** (s. 1939), Otepää Kk õpil. Ote
1. RKM II 84, 349/51 (1—29) 1956. Vs-u ja kk-e. Kirj. mõjul.
  2. RKM II 84, 360 (1—7) 1957. Kirj. mõjul. Üheks allikaks OOO. Muuseumi jaanuaris 1959.
- Urb, Hann** (1868—1933) Rõn  
H II 30, 789/92 (1—25) 1890
- Urm, Edgar**, Tartu Tehnikagümnn. õpil. Elva  
E 63912 (1—10) 1927. Piibliväljendid, nende hulgas vs-lisi. Eisenile oktoobris 1929.
- Usin, Hindrik Jäm**  
1.—2. H III 31, 563/5 (1—38); 598 (39—42) 1906  
3. EKS 44, 6/7 (1—7) 1907. Vs-u kk-de hulgas.  
4.—5. EKS 44, 7 (1—3); 15 (1—4) 1907
- Ustallo, J.** (s. 1861) VJg  
1.—2. H II 10, 283/6 (1—85) 288 (86—96) 1889. Kirj. mõjul (Malm). Autentset ka.  
3. H II 10, 411/26 (159—188) 1889. Vs-u lauludele lisatud seletustes.  
4. H II 10, 527 (1—2) 1889  
5. H II 10, 673 1889. 3 vs jutu kontekstis.
- Utrov, Leida**, õpil. Vän  
1. E 55618/9 (1—33) 1925. Allikaks Kmpm. KLR II. Autentset ka.  
2. E 55621 (1—4) 1925. Allikaks Kmpm. KLR II.
- Utsal, Hans Pit**  
1. H II 49, 762/75 (208—287) 1894. Vs-u muu materjali hulgas.  
2.—3. H II 49, 789/804 (91—206); 815/22 (34—102) 1894. Vs-u kk-de hulgas.  
4. H II 49, 809/31 (1—41) 1894. Vs-u muu materjali hulgas.  
5. H II 49, 835/41 (1—72) 1894  
6. H II 49, 847/8 (8—13) 1894
- Utsal, Hans ja Nõmm, Madis Pit**  
1. H II 49, 868 1894. 2 vs.  
2. H II 49, 869/71 (1—40) 1894  
3. H II 49, 872/84 1894. Vs-u muu materjali hulgas.
- Uuk, Hindrik (Heinrich)** Rõu  
1. H II 71, 531 (1—20) 1903. Saadetud Tallinnast.  
2. H III 11, 52 (1—2) 1888
- Uus, Arved** (15 a.), Palamuse kõrgema algk. õpil. Pal  
A 304 (1—29) 1922. Vs-u lastefolkl. hulgas.
- Uus, Emilie**, järgneva õde Pal  
1. H II 27, 495/7 (1—50) 1888. Vs-de hulgas ka mõned kk-d. Kaaskirja lisatud ja saatnud M. Uus.  
2.—3. H II 27, 519/20 (1—29); 520/1 (1—12) 1889
- Uus, Mart**, kooliõpet., eelnenu vend Pal  
1. H II 27, 327/31 (1—102) 1888. Vs-de hulgas ka mõned kk-d.  
2. H II 27, 355 (62) 1888  
3. H II 27, 355/78 (1—151) 1888. Vs-u uk hulgas.  
4. H II 27, 428/33 (1—80) 1889. Vs-de hulgas ka mõned kk-d.  
5. H II 27, 434/7 (1—55) 1889. Vs-u ja kk-e.  
6. H II 27, 465 1889. 1 vs.  
7.—8. H II 43, 713/4 (1—21); 715/6 (1—8) 1891. Hurdale märtsis 1892.  
9. H II 43, 735 (1—17) 1893  
10.—11. H II 43, 736/42 (18—134); 748/9 (135—146) 1893. Vs-u kk-de hulgas.
- Uusküla, Linda** (s. 1922)  
1. ERA II 139, 69/74 (16—42) Han, Muh 1936  
2. ERA II 139, 269/300 (1—39) Han 1937. Vs-u muu materjali hulgas.  
3. ERA II 139, 386/9 (82—103) Han 1937. Vs-u uk hulgas.  
4. ERA II 200, 477/90 (1—53) Han 1938. Vs-u muu materjali hulgas.
- Uustalu, Jaan** (57 a. — 1930. a.) Rap  
1.—2. E 70651/7 (1—111); 70660 (110—113) 1930

3. E 70687/90 (1—23; 15) 1930. Vs muu materjali hulgas.
4. E 70704/6 (115—146) 1930
5. E 74591/9 (18—55) 1931. Vs-u uk hulgas.
- Uustalu, Leida**
1. E 76521/8 (1—36) Iis < Hlj 1931
2. E 76528/34 (1—35) Iis 1931
- L. U. kogudes on vs-u muu materjali hulgas.
- V. T.... Sa. Saatja nimi on loetamatu.**  
H IV 4, 181 (1—7) 1891
- Vaab, Marta** (s. 1910), Laius-Tähkvere kõrgema algk. õpil. Lai  
A 4040 (1—25) 1923. Vs-u lastefolkl. hulgas. Allikaks Nurmik II.
- Vaabel (Vabel), Hans As**
1. H II 33, 378/86 (1—33) 1890. Vs-u uk hulgas.
2. H II 57, 779 1893/4. 1 vs uk hulgas.
3. H II 57, 794 (3) 1898. 1 vs kontekstis.
4. H III 16, 262/76 (1—75) 1890. Vs-u uk hulgas.
- H. V. oli pärit Karksist, saatis Peterburi kubermangust, Serotkast.
- Vaarmann, Milvi** (s. 1942), filoloogiaüliõpil. Var. Vt. ka Kolkas, Riina-Ester ja — EKRK I 56, 157 (9) 1965. Kogutud TRÜ ekspeditsioonil.
- Vaas, Aleksander Eduard** (1864—1916), põlumees Iis  
H I 10, 41 (1—45) 1889
- Vaas, Harry** (s. 1909), Lohusuu kõrgema algk. õpil. Trm  
A 1916 (1—24; 24) 1923. Vs lastefolkl. hulgas.
- Vabarna (-Lilleniit), Maria** (1919—1968) Se
1. S 121406/14 (1—44) 1936. Vs-u uk hulgas.
2. S 121415 (1—4) 1936
3. S 121418 (45—53) 1936
4. S 121483 (1—2) 1936
- 5.—6. S 121726 (30b); 121727 (30c) 1936
- Vabel, Hans** vt. Vaabel, H.
- Vadi, Marta** (13 a.), Rõhu algk. õpil. Nõo  
A 8627 (1—8; 7) 1926. Vs lastefolkl. hulgas.
- Vahe, Friedrich Wilhelm** Käi  
E 9617/8 (1—10) 1894. Vs-u uk hulgas. Saadetud Kroonlinnast.
- Vaher, L. Kuu**  
Vilbaste I, 24/33 —1964. 5 vs Vilbaste kogu süsteemis.
- Vaher, Veera** (13 a.), Orajõe algk. õpil. Hää
- A 6224 (1—34; 27) 1924. Vs lastefolkl. hulgas.
- Vaher, Villem** (s. 1873), Kastolatsi kihelkonnakooli õpil., Tartu Opetajate Seminari õpil., pärasine kooliõpet. ja tõlkija Ote
- 1.—2. H II 31, 48/9 (1—40); 179/82 (1—60) 1889
3. H II 44, 531/4 (1—46) 1891
4. H III 10, 346 (1—12) 1888
- Wahlberg, Aleksander** (1839—1888), kooliõpet. Hel
1. EKS 4° 3, 271/92 (1—519) 1874. Puhtandkäsitõlk. Vs-d alfabeetiliselt järjestatud. Allikaiks Helle, Hupel. Autentset ka. Seoseid EKS 4° 5, 535/64; ERA II 198, 412/9.
2. EKS 4° 3, 299/344 (1—121) 1875. Puhtandkäsitõlk. Vs-u uk hulgas. Seoseid ERA II 198, 462/91.
3. EKS 4° 3, 364/6 (1—47) 1875. Puhtandkäsitõlk. Vs-d põhijoontes alfabeetiliselt järjestatud. Seoseid EKS 4° 5, 535/64.
4. EKS 4° 5, 535/64 (1—603). Mustandkäsitõlk. Vs-d põhijoontes alfabeetiliselt järjestatud. Allikaiks Helle, Hupel. Autentset ka. EKMS-i kogusse saadud 1888. aastal pärijatelt pärast A. W. surma.
5. ERA II 198, 412/9 (1—235). Allikaiks Helle, Hupel. Autentset ka.
6. ERA II 198, 462/91 (1—96). Vs-u uk hulgas.
- Kõites ERA II 198 paiknevad A. W. käsitõlk. sisaldavad osalt korralikult vormistatud puhtandeid, osalt mustandlikke kirjanekuid. Materjali toimetab arhiivi Nõo algk. juhataja Edur Tasa jaanuaris 1940.
- Vahter, Vaiky, Abja** Kk õpil. Hls  
RKM II 99, 377 (1—3) 1960
- Vahtrik, Alfred**, meditsiiniüliõpil. Hlj  
H I 5, 107/8 (1—12; 1) 1894. Vs uk hulgas. Hurdale aprillis 1895. Saadetud Peterburist.
- Vahur, Enn**, Tallinna 20. Kk õpil. Tln  
KKI 28, 123/4 (1—8) 1954. Kirj. mõjul. Saadud «Sädeme» toimetuse kaudu.
- Vaine, Joh. Trv**
1. H IV 8, 105/52 (1—245) 1897. Vs-u uk hulgas. Seoseid E 14150/67; E 16358/67; E 25391/4.
2. H IV 8, 153/76 (1—450) 1897. Seoseid E 13600/15; E 15435/7; E 16356/7; E 20405; E 21205; E 22641; E 24377/9; E 25396; E 26725; E 30946.

3. H IV 8, 193/208 (1—290) 1897. Vs-u kk-de hulgas.
4. E 13600/15 (1—210) 1894
5. E 14150/67 (1—77) 1894. Vs-u uk hulgas.
- 6.—7. E 15435/7 (1—32); 16356/7 (1—21) 1895
8. E 16358/67 (1—31) 1895. Vs-u uk hulgas.
- 9.—10. E 20405 (1—8); 21205 (1—10) 1895
- 11.—12. E 22641 (1—12); 24377/9 (1—32) 1896
13. E 25391/4 (1—10) 1896. Vs-u uk hulgas.
- 14.—15. E 25396 (1—6); 26725 (1—12) 1896
16. E 30946 (1—12) 1897
17. E 39866/7 (1—30) 1899
18. E 43809/12 (1—50) 1902
- Vaino, Bruno** (11 a.), Vana-Vändra algk. õpil. Vän  
A 7656 (1—5; 2) 1925. Vs lastefolk. hulgas. Kirja pandud laste salakeeles.
- Vaino, Salme**, Tartu Tehnikagüm. õpil. Trt  
E 63960/1 (1—13) 1929. Piibliväljendid, nende hulgas vs-lisi.
- Valdmann, Asta** (s. 1925), Sadala algk. õpil. Lai  
ERA II 97, 416 (1—3) 1935
- Valdmann, Eduard** (s. 1898), Tartu Opetajate Seminari õpil., pärsine kooliõpet. Pil  
ERM 63, 58804/9016 1920. Vs-u muu materjali hulgas.
- Valdt** (~ **Valt**), **Jaan** (1863—1933), kooliõpet. Vig  
1. H II 16, 407/10 (1—65) 1888  
2. H II 17, 477/81 (1—71) 1890. Mõningal määral Niggol VKOR mõju. Valdavalt autentne.  
J. V. saatis Juurust.
- Valdur, Johannes** (1898—1975), ehitusmeister, metsatöölaine  
1. RKM II 89, 54 Amb 1959, 1 vs muu materjali hulgas.  
2.—3. RKM II 133, 189/92 (1—15); 303/21 (1—66) Kad 1961. Vs-u ja ebatrad. väljendeid muu materjali hulgas.  
4. RKM II 133, 481/93 (1—31) Kad 1961/2. Vs-u muu materjali hulgas. Muuseumi veebruaris 1962.
- Valentin, Maudi**, Tartu Tütarl. Güm. õpil. E 82001/4 (1—40) Amb, Sim, Koe 1932(?). Kirj. mõjul.
- Valgmõ-Kirsipuu, Ane** (s. 1872) Trt  
RKM II 82, 592 (4—6) 1957. Saadud Emakeele Seltsi kaudu veebruaris 1958.
- Valk (-Kull), Helmi** (1925—1980), filoloogialüõpil., pärsine kooliõpet. ja kirjastusetöötaja Mus  
1.—2. KKI 11, 265/6 (151—153); 290 (7) 1949
- Vallaste, Lucie (Luutsia)** (s. 1908), folklorist Hel  
ERA II 308, 239/74 (1—57) 1943. Vs-u muu materjali hulgas.
- Valt, Jaan** vt. Valdt, J.
- Valtenberg, Ariadne** (s. 1923) Tõs  
1. ERA II 210, 33/8 (1—65) 1939. Allikaks Kmpm. EL II.  
2. ERA II 210, 97/103 (1—36) 1939. Allikaks Tlsp.
- Valter, Abel** (1866—1930), kooliõpet. Iis  
1. H III 1, 468 (3) 1889  
2. H III 1, 489 (1—16) 1889. Vs-u kk-de hulgas.
- Vanakesa (-Linnasaar), Mihkel** (1879—1930), pärsine jurist Sjn  
H III 25, 801/2 (1—7) 1895. Hurdale jaanuaris 1896. M. V. saatis Hurdale materjali kahel korral. Esmasaadetise kohta käivas kirjas (KM KO, f. 43, m. 24: 49, daatumita, Hurdale saabunud arvatavasti samuti jaanuaris 1896 nagu esimene materjalikogugi) palus end aruandes tähistada nimemärgiga «M. Vnksa.» 118. aruande avaldanud ajalehtedes «Olevik» (1986, nr. 5) ja «Postimees» (1986, nr. 24) oli nimi trükitud kujul «M. Vnksa», ajalehes «Eesti Postimehe õhtused kõned» (1986, nr. 16) aga sai sellest trükivea tõttu «M. Võrska» (aruanne 118, saatja nr. 842). Teise saadetise kaaskirjas (H III 27, 64) palus end märkida tähtedega M. V.-K. (aruanne 127).
- Vanatoa, Anne** (s. 1944), Harmi 7-kl. kooli õpil. Rap  
RKM II 89, 132/6 (1—37) 1959. Kirj. mõjul (Nurmik III).
- Vann, Friedrich** (14 a.), Lõopõllu algk. õpil. Jäm  
A 7135 (1—12; 12) 1925. Vs lastefolk. hulgas.
- Vardja, Eduard** Plv  
E 31134 (1—6) 1897
- Vardja, Hugo** (s. 1914), Tartu Tehnikagüm. õpil. Vön  
E 63963/4 (1—20) 1929. Piibliväljendid, nende hulgas vs-lisi.
- Varep, Ants**, Pärnu Poegl. Güm. õpil. Pär

E 83504/6 (1—11; 3) 1933. Vs kombestikuulise teate kontekstis.

**Vares, Ilse, Valga Kk õpil.**

1. RKM II 49, 253/76 (1—94) San 1955. Kirj. mõjul.
2. RKM II 49, 325/48 (1—51) San, Krl 1955. Vs-u muu materjali hulgas. Kirj. mõjul.

**Vari, Anna (s. 1893), kolhoosnik, pensionär Krk**

1. RKM I 3, 359/64 (1—16) 1960. Vs-u muu materjali hulgas.
2. RKM II 134, 501/42 1961. Vs-u muu materjali hulgas.
3. RKM II 134, 623 1962. I vs muu materjali hulgas.
4. RKM II 134, 674 1961. I vs muu materjali hulgas.

**Varik (Ma(a)sen), Helene (1869—1933)**

1. H II 27, 239/45 (1—160) Pal 1888. Allikaks Helle. Seoseid E 45838/41.
2. H II 27, 247/53 (1—77) Pal 1888. Vs-u uk hulgas. Seoseid E 7396/9.
3. H II 27, 272/3 (1—13) Pal 1888. Seoseid E 52283. Hurdale jaanuaris või veebruari alguses 1889.
4. H II 27, 292/4 (1—30) Pal 1889. Vs-u uk hulgas. Seoseid E 52057/9.
5. H II 27, 297 (1—8) Pal 1889. Seoseid E 52229.
6. H II 27, 297/8 (1—47) Pal 1889. Vs-u muu materjali hulgas.
7. H II 27 317/8 (1—59) Pal 1889. Vs-u kk-de hulgas. Seoseid E 52262.
8. H III 8, 391/4 (1—25) Pal 1888. Vs-u uk hulgas. Seoseid E 52224.
9. H III 8, 414 (1—5) Pal 1888. Seoseid E 52174.
10. H III 8, 438 (1—9; 6) Pal 1889. Vs uk hulgas. Seoseid E 52269.
11. H III 8, 451/2 (1—11) Pal 1889. Seoseid E 52233/3a.
12. H III 8, 497/8 (1—26) Pal 1889. Vs-u kk-de hulgas. Seoseid E 52011.
13. H III 8, 522 (1—3) Pal 1889
14. H III 8, 545/6 (1—19) Pal 1889. Vs-u kk-de hulgas. Seoseid E 52256.
15. H III 8, 565 (1—6) Pal 1889. Seoseid E 52015/6.
16. H III 8, 565/6 (1—5) Pal 1889. Vs-u uk hulgas.
17. H III 8, 597/8 (1—12) Pal 1889. Seoseid E 52160.
18. H III 8, 621/2 (1—25) Pal 1890. Vs-u kk-de hulgas. Seoseid E 38794, E 52108.

19. H III 8, 672/4 (1—10) Pal 1890. Vs-u uk hulgas. Seoseid E 52253/4.
20. H III 8, 682 (1—10) Pal 1890. Seoseid E 52295.
21. H III 8, 714 (1—10) Pal 1890
22. H III 8, 735/8 (1—20) Pal 1890. Vs-u uk hulgas. Seoseid E 52002.
23. H III 8, 748/9 (1—12) Pal 1890. Seoseid E 52003.
24. H III 8, 766 (1—3) Pal 1890. Seoseid E 52295.
25. H III 8, 794 (1—5) Pal 1890. Vs-u kk-de hulgas.
26. H III 8, 820/1 (1—10) Pal 1890. Vs-u ja kk-e. Seoseid E 52249, E 52266.
27. H III 8, 839 (1—10) Pal 1891. Vs-u ja kk-e. Seoseid E 52227, E 52234.
28. H III 15, 140/1 (1—7; 7) Pal 1892. Vs kk-de hulgas.
29. H III 15, 142 (1—10) Pal 1892. Vs-u ja kk-e. Seoseid E 52122.
30. H III 15, 153/4 (1—33) Pal 1892. Vs-u kk-de hulgas.
31. H III 15, 158 (1—13) Pal 1893. Vs-u kk-de hulgas.
32. H III 26, 123/32 (1—45) Pal 1895. Vs-u uk hulgas. Seoseid E 20124/8.
33. H III 28, 496 (1—11) Ote 1896. Seoseid E 26555.
34. H III 28, 517 (1) Ote 1896. Vs esineb ka kogus E 26555.
35. H, R 6, 523/4 (1—22; 8) Pal. Vs kk-de hulgas. Käekiri vist mitte H. Varik (Maaseni) oma.
36. E 7396/9 (1—47) Pal. Vs-u uk hulgas.
37. E 20123/4 (1—34) Pal 1895
38. E 20124/6 (1—17; 14) Pal 1895. Vs uk hulgas.
- Kogud 37—38 on võõras käekirjas. M. J. Eiseni andmeil on saatjaks H. Maaseni.
39. E 26555 (1—14) Ote 1896
40. E 38794 (1—10) Pal. Vs-u kk-de hulgas. Seoseid E 52108.
41. E 45838/41 (1—115) Pal. Allikaks Helle.
42. E 52002/295 Pal 1892/3? Vs-u muu materjali hulgas. Mustandkäsikirjad. Vs-d (väga vähesed välja arvatud) leitudud ka Hurdale saadetud kogudes.
43. E 52296/7 (116—160) Pal. Allikaks Helle.
44. A 2907 (1—34; 33) Pal 1923. Vs muu materjali hulgas.

**Varik, Imbi ja Kõivumägi, Kersti (s. 1938), filoloogიაüliõpilased**

EKRK I 40, 95/340 Äks, MMg 1962. Vs-u

- muu materjali hulgas. Kogutud TRÜ ekspeditsioonil.
- Var(r)ik, Jüri** (1864—1929), perepoeeg, pä-rastine kaupmees Pal  
1.—2. H II 27, 667/8 (1—30); 684/5 (1—35) 1889. Allikaks Meelej. 1887.
- Varvas, J. Sa**  
H II 41, 501/2 (1—35). Allikaks Niggol. Autentset ka. Valikuliselt on J. V. materjali kopeerinud Th. Sömer, vt. SKS Niemi II nr-d 1148—1609, J. V-lt nr-d 1492—1494.
- Vassil, Hindrik** vt. Karro (Kar), Hans ja —
- Veber, Jaakub** Ris  
H II 16, 751/4 (1—70) 1890
- Veber, P.** (s. 1915), Paldiski õpil. Pld E 74037/8 (1—7) 1927. Vs-u lastefolk. hulgas. Eisenile aprillis 1931.
- Webermann (Veberman), Otto Alexander** (1915—1971), Rakvere Ühisgümn. õpil., pä-rastine kirjandus- ja keeleteadlane Hlj ERA II 70, 399 (13—14) 1934. Seo-seid E. Rink ERA II 70, 377.
- Veedam, Jaan** Mär  
E 20894 (1—2) 1895
- Vehm, K. As**  
1. H III 16, 69/70 (1—9) 1889. Allikaiks Lindf. (1879).  
2. H III 16, 95/6 (1—20) 1890. Vs-u ja kk-e. Allikaks Lindenberg ATT.  
K. V. saatis Peterburi kubermangust, Gatšinast.
- Veide, Riina**, õpil. Eiva  
KKI 28, 93/6 (1—35) 1954. Kirj. mõjul. Saadud «Sädeme» toimetuse kaudu.
- Veiken, Linda** (s. 1906), filosoofiateadusk. üliõpil. Plv  
EKA 219, 3/23 1931. Vs-u muu materjali hulgas.
- Veinjärv, Helgi**, Võhma 7-kl. kooli õpil. Pll KKI 28, 175/80 (1—56) 1954. Allikaiks Kmpm. EL IV ja mingi tundmatu trükis. Seoseid I. Jaaniste KKI 28, 156/7; E. Kaskema KKI 28, 105/7; K. Madis KKI 28, 169/74; E. Ploom KKI 28, 97/100. Saadud «Sädeme» toimetuse kau-du.
- Weitzenberg, Juhan** (1838—1877), koduõpe-taja, mõisa- ja vallakirjutaja, Zinovjevi metsatööstufirma ametnik, luuletaja  
KM KO, l. 47, m. 48: 46, lehed 2/5 (1—4, 6—7) Vö 1866. J. W. kiri C. R. Jakobsonile 9. dets. 1866. Saadetud Nar-vast C. R. Jakobsoni «Kooli lugemise raamatu» jaoks. Kirjas 6 vs, 1 orjus-laul (vs-de hulgas nr. 5) ja 122 mõis-tatust. Palus materjali pärast kasutamist edasi anda F. J. Wiedemannile.
- Vellau, V. Kuu**  
1. Vilbaste I, 6/23 —1964. 7 vs Vilbas-te kogu süsteemis.  
2. Vilbaste I, 34/57 —1964. 3 vs (lk. 34, 39, 54) kk-de hulgas Vilbaste kogu süsteemis. Seletatud.
- Vels, Hans**, Tartu Tehnikagümn. õpil. Lai E 63938 (1—10) 1927. Piibliväljendid, nende hulgas vs-lisi. Eisenile aprillis 1929.
- Velström, Mihkel** (s. 1866) Kuu  
1. Vilbaste I, 91/119 —1964. 2 vs (lk. 93, 100) Vilbaste kogu süsteemis.  
2. Vilbaste I, 135/65 —1964. 2 vs (lk. 140, 157) kk-de hulgas Vilbaste kogu süsteemis.
- Velsvebel, Alexander** (14 a.), Taaliku kõr-gema algk. õpil. Pöi  
A 2944 (1—10) 1923. Vs-u lastefolk. hulgas.
- Velt, Hermiine** (s. 1922), Sadala algk. õpil. Lai  
ERA II 118, 113 (1—5) 1935. Kirj. mõ-jul.
- Welt, Lilli** (12 a.), Kõkora kõrgema algk. õpil. Kod  
A 2147 (1—33; 10) 1923. Vs lastefolk. hulgas.
- Weltmann, Jakob** (s. 1871), vallakirjutaja abi, Audru Potsepa metsanduskooli õpil., metsaametnik, kalendrite ja ajalehtede toi-metaja, raamatute väljaandja Tõs. Vt. ka Nuust, Erna  
1. H II 19, 638/40 (1—75) 1889. Allikaiks Wied., Sak. Lisa (1888), Meelej. (1887), Post. (1887) nr-d 39, 45.  
2. H II 19, 715/22 (1—155) 1889. Al-likaiks Wied., Sak. Lisa (1888), Meelej. (1885, 1887), OM 1887, CRJ KLR III, Tõn. R Täht. (1882). Kõik allikad ei ole selgunud. Vähesel määral autentset ka.  
3. H II 19, 749/54 (1—110) 1889. Allikaiks Wied.  
4. H II 19, 759/64 1890. Vs-u uk hul-gas. Allikaiks Gressel (1839), Linda (1890).  
5. H II 19, 771/2 (1—50) 1890. Allikaks Wied.  
6. H II 19, 793/5 (1—60) 1890. Allikaiks Wied., Meelej. (1887).  
7. H II 41, 719/20 (1—45) 1891. Allikaiks Meelej. (1887).  
8. H II 41, 731/2 (1—50) 1893. Allikaiks Wied.  
9. H II 41, 733/6 (1—31) 1893. Vs-u

- uk hulgas. Seoseid E 4513/5; H. Anniko H II 19, 328/30.
10. E 4513/5 (1—20) 1892. Vs-u uk hulgas. Seoseid H. Anniko H II 19, 328/30.
- Weltmann, Juhan** vt. Roost, Konrad
- Verliin, A. Põi**  
H II 41, 455/8 (1—70) 1881. Vähesel määral kirj. mõju (Kõrber VRMK, vene vs-tõlkeid sisaldavad trükised). Valdavalt autentne. Valikuliselt on A. V. materjali kopeerinud Th. Sömer, vt. SKS Niemi II nr-d 1148—1609, A. V-lt nr-d 1386—1403.
- Verliin, Leida**, (s. 1933), kolhoosnik Põi RKM II 41, 423/5 (1—28) 1954. Allikaks tundmatu trükis. Seoseid V. Lond KKI 28, 73/9; L. Palusalu KKI 2, 205/11.
- Verlis, Allina** (s. 1908) VLk  
ERA II 115, 269/70 (1—19) 1935
- Veske, Linda**, Rakvere Ühisgüm. õpil. Rak ERA II 70, 491/2 (38—84) 1934. Vs-de hulgas ka mõned mõistatused. Kirj. mõjul. Autentsed ka.
- Veske, Mihkel** (1843—1890), luuletaja, keeleteadlane, folklorist
1. Veske 2, 324 Tt. Vs-u kk-de hulgas.
  2. Veske 3, 306 Tt. 1 vs.
  3. Veske 5, 1/161 Tt. Vs-u muu materjali hulgas.
- Veske, Salme-Johanna** (s. 1904), filosoofiateadusk. üliõpil. Tt
1. E 64976/85 (1—134) 1930. Üleskirjutaja esitatud kohaandmed (Kos, Trt, Ran) ei ole usaldatavad. Seoseid A 11550.
  2. A 11550 (1—34) 1931. Vs-u muu materjali hulgas. Üleskirjutaja väide, et materjal pärineb Otepäält, ei ole usaldatav.
- Veskemäe, Jaak** (s. 1909), põllumees, ehitusettevõtja, seltsitegelane Trv  
ERA II 270, 109 (62—70) 1940. Vs-u muu materjali hulgas.
- Veski, Hilda** (s. 1925), Pagari aglk. õpil. Jõh  
ERA II 279, 167 (1) 1940
- Veski, Johannes Voldemar** (1873—1968), keeleteadlane Trt  
E 19027 (1—8) 1895. Saadetud A. S. Schnakenburgile koos vastustega «Kasulises Talurahva Kalendris» avaldatud mõistatustele (Kas. Talur. Kal. 1895, lk. 49/50).
- Veskisaar, Ellen** vt. Liiv, E.
- Westrén-Doll, August Osvald** vt. Doll, August Jakob
- Vevers, Aino** vt. Hinn, Ivi jt.
- Veäster, Aleksander** Sa?
1. ERA II 201, 11/4 (1—16; 11) 1878. Vs uk hulgas. Seoseid ERA II 201, 28/30.
  2. ERA II 201, 17/27 (1—206) 1878
  3. ERA II 201, 28/30 (1—21) 1878. Vs-u uk hulgas.
  4. ERA II 201, 30 (112—113) 1878
  5. ERA II 201, 31/2 (1—9) 1878. Vs-u ja kk-e.  
A. V. materjali saatis arhiivi dr. O. Kallas oktoobris 1937.
- Wiedemann, Ferdinand Johann** (1805—1887) keeleteadlane. Vt. Glanström, Theodor Friedrich; Heller, Johann Friedrich; Herms, J.; Hurt, Jakob; Jürgenson, Dietrich Heinrich; Kallas (-Niggol), Ida; Kreuzwald, Friedrich Reinhold; Schmidt, Friedrich August Heinrich; Stein, Victor Julius; Weitzenberg, Juhan.
- Wiedemann, Tõnu** vt. Võimula, T.
- Viidakas, E.** vt. Kõhelik, Ruuben ja —
- Viidalepp (Strandberg), Marta** (s. 1907), filosoofiateadusk. üliõpil., ERA stipendiaat, järgneva abikaasa
1. E 60583 Pld 1927. 2 vs.
  2. ERA II 130, 531/634 Muh, Põi, Ksi 1937. Vs-u muu materjali hulgas. Mõningaid seletatud.
  3. ERA II 179, 557/63 (20—68) Pld 1930. Vs-u ja kk-e.
  4. ERA II 191, 417/576 (1—464) Muh 1938. Vs-u muu materjali hulgas.
  5. ERA II 191, 577/87 (1—41; 32) Muh 1938. Vs muu materjali hulgas.
- Viidalepp (Viidebaum), Richard** (1904—1986), filosoofiateadusk. üliõpil., folklorist, eelnenu abikaasa. Vt. ka Paurson, Eha, Piirimees, Peedu.
1. E 59545/8 (1—43) Pee 1927. Vs-u kk-de hulgas.
  2. E 59844/7 (1—26) Jä 1927
  3. E 59897 Pee 1927. 1 vs laulukatket hulgas.
  4. E 62554 (4) JJa 1928
  5. E 64579/84 (1—23) Pai 1929. Vs-u uk hulgas.
  6. E, StK 40, 437/9 (1—20) Pai, Pee 1927
  7. ERA II 6, 123/776 Rap 1928
  8. ERA II 7, 9/388 Mär, Hag, Urv, Pee 1928
  9. ERA II 12, 167/612 Sim, Nrv, Plt, Lai, TMr 1928/9
  10. ERA II 13, 9/155 Sim, TMr 1929
  11. ERA II 13, 169/608 Sim, VMr 1929
  12. ERA II 14, 14/153 Pai, Ann, Tür, Pee, Plt 1929

13. ERA II 14, 373 Pee 1929. 1 vs.  
 14. ERA II 14, 433 Ann 1929. 1 vs.  
 15. ERA II 23, 203 (1) Pde 1930  
 16. ERA II 24, 59/750 Tür, Vän, Hls, Plt, Ta 1930  
 17. ERA II 25, 23/379 JMd, Kos, Amb, Vän, Tür, Rap, Juu, Hij 1930  
 18. ERA II 35, 15/102 Koe 1931  
 19. ERA II 35, 141/416 Vln 1931  
 20. ERA II 35, 483/610 Plv 1931  
 21. ERA II 36, 179/642 Kan, Kam, Pil, Plt, Pee 1931  
 22. ERA II 54, 21/504 (1—531) TMr 1932  
 23. ERA II 63, 19/370 Plv, Kam, Vön, Kan 1933  
 24. ERA II 63, 373/429 (1—147) TMr 1933  
 25. ERA II 63, 433/643 Urv, Ráp 1933  
 26. ERA II 78, 75/537 Krk, Puh, Pst, Hls 1934/5. Arhiivi oktoobris 1935.  
 27. ERA II 130, 115/466 Muh 1937  
 28. ERA II 191, 89/415 Muh 1938  
 29. ERA II 195, 208/572 Var, Kse, Han 1936. Arhiivi märtsis 1939.  
 30. ERA II 298, 65/338 Pai, Tür, Puh, Kam 1928/34. Arhiivi augustis 1941.  
 31. ERA II 298, 375/506 Kse, Pöi, Jaa 1936/7. Arhiivi augustis 1941.  
 32. KKI 17, 444/53 Vas 1951  
 33. KKI 18, 85/168 Trt 1946/51. Vs-u, kk-e, uuemaaegseid juhuütlusi. Noteeritud suulisest käibest ja ajakirjandusest. Kleebistena lisatud ka ajaleheväljalõikeid — kirjutisi, millistes vs-u on kasutatud.  
 34. KKI 18, 171/94 1953. Vs-u ja nende ebaautentseid, uuemaaegseid moondeid. Noteeritud ajakirjandusest. R. V. kogudes 7—12 ja 16—31 on vs-u muu materjali hulgas. Mõningaid seletatud.
- Viide, Otto** (1891—1963) Pai  
 RKM II 11, 9/240 1947. Vs-u muu materjali hulgas.
- Viidebaum, Richard** vt. Viidalepp, R.
- Viik, Eduard** (11 a.). Laius-Tähkvere kõrgema algk. õpil. Sim  
 A 4091 (1—11; 10) 1923. Vs lastefolk. hulgas.
- Viikmann, J. Kuu**  
 1. Vilbaste 1, 6/23 —1964. 6 vs Vilbaste kogu süsteemis.  
 2. Vilbaste 1, 62/75 —1964. 1 vs (lk. 66) uk hulgas Vilbaste kogu süsteemis.
- Viikström, K. Kuu**  
 Vilbaste 1, 91/119 —1964. 1 vs (lk. 103) Vilbaste kogu süsteemis.
- Viilas, Aliide** (s. 1914), Paldiski õpil. HMD E 74019/20 (1—21) 1927. Vs-u muu materjali hulgas. Kirj. mõjul. Eisenile aprillis 1931.
- Viira, Jaan ja Viira, Johan**, vennad Trv  
 H III 6, 362/3 (1—10) 1889
- Viirmann, Villem** (s. 1897), metsatöoline, sepp, pensionär Sim  
 1. RKM II 97, 385 1960. 1 vs jutu kontekstis.  
 2. RKM II 136, 635/45 (1—53) 1962. Vs-u ja kirjanduslikku maneeri järeleaimavaid ebatrad. väljendeid muu materjali hulgas.
- Viitmann, Villem** (1858—1929), põllumees Koe  
 H II 13, 163/75 (1—55) 1888. Vs-u uk hulgas.
- Viitol, Helmi** vt. Mohrfeldt-Mäevälja, Aleksander
- Vijand, Salme** (s. 1907) Ráp  
 ERA II 10, 157 (1) 1928
- Vilbaste, A. HJn**  
 Vilbaste 1, 6/23 —1964. 1 vs (lk. 15) Vilbaste kogu süsteemis.
- Vilbaste, Annette** HJn  
 Vilbaste 1, 34/57 —1964. 2 vs (lk. 42, 55) kk-de hulgas Vilbaste kogu süsteemis.
- Vilbaste (Vilberg), Gustav** (1885—1967), kooliõpet., loodusteadlane-botaanik, kodu-uuriija. Vt. ka Roobere, M.  
 1. E 47347/65 (1—75) Kuu 1910. Vs-u uk hulgas.  
 2. E 51557/8 (1—20) Tt 1921  
 3. EÜS XI 1221 (58a) Kos 1914  
 4. ERA I 6, 57 (31—37) Iis, Kad 1937  
 5. ERA II 149, 37/57 (1—103) Kuu 1937  
 6. Vilbaste 1, 1/227 Kuu, HJn — 1964. Masinakirjas din-formaadis mitmeosaline käsikiri üldpealkirjaga «Kuusalu vanaõnu, kõnekäände, mõistatusi. G. Vilbaste, Tallinn, 1964». Algab sissejuhatausega «Vanasõnad ja kõnekäänud» (lk. 2—4). Selles kõneleb koostaja vs-de tähtsusest ja funktsioonist ning selgitab ka oma koondkogu teket ja süsteemi. Enamiku materjalist on ta saanud kohapealsetelt kogujatelt, kuid on kogunud ka ise. Kokku saadud materjali — olgu vs-d, kk-d, mst-d või uk-teated on ta järjestanud alfabeetiliselt, vastava üksuse sõnastust arvesse võttes. Iga esitatud üksuse järele on märgitud isiku nimi, kes vastava väljendi või teate on G. V-le kas kogujana kätte toimetanud või in-

- formandina teatanud. Ühtekokku esineb koondkäsikirja kõigis vs-u sisaldavais osades üle 80 isiku nime. Neist on viljakamad kohapealsed kogujad olnud O. Jähe, E. Kalberg, R. Lilhein, E. Lindström, P. Paavel, A. Salström. Isikud, kelle nimi esineb käsikirjas väga harva või ainult ainsal korral, on muidugi mitte kogujad, vaid informandid, kellelt G. V. on teateid kirja pannud. Nii kogujate n materjali hankinud kui ka informantidena teatanud isikud (käsikirjast neid eraldav piir otseselt ei selgu) on käesolevas alfabeetilises registris esitatud ka omaette nimeartiklites (Aas K. — Volberg, J.). Vs-u sisaldavad koondkogu järgmised osad:
- Vilbaste 1, 6/23  
 Vilbaste 1, 24/33  
 Vilbaste 1, 34/57. Vs-u kk-de hulgas.  
 Vilbaste 1, 58/61. Vs-u kk-de hulgas.  
 Vilbaste 1, 62/75. Vs-u uk hulgas.  
 Vilbaste 1, 91/119  
 Vilbaste 1, 120/34  
 Vilbaste 1, 135/65. Vs-u kk-de hulgas.  
 Vilbaste 1, 166/95. Vs-u kk-de hulgas.  
 Vilbaste 1, 196/202. Vs-u kk-de hulgas.  
 Vilbaste 1, 211/5. Vs-u kk-de hulgas.  
 Vilbaste 1, 218/20. Vs-u ja kk-e.  
 G. V. käsikiri laekus muuseumi kolme tulemina märtsis ja aprillis 1965.
- Vilbaste (Vilberg), Gustav** (= eelnenu) ja **Viljak, Karl** (1887—1917), kooliõpet. Kuu  
 1. EÜS VIII 2117 (418) 1911  
 2. EÜS VIII 2338/44 (1—95) 1911. Vs-u ja kk-e.
- Vilbaste, M.** Kuu  
 Vilbaste 1, 6/23 —1964. 3 vs (lk. 11, 16) Vilbaste kogu süsteemis.
- Vilberg, J.** Kuu  
 Vilbaste 1, 62/75 —1964. 1 vs (lk. 63) uk hulgas Vilbaste kogu süsteemis.
- Vilde, Helmi** (15 a.), Torila kõrgema algk. õpil. Kod  
 A 2153 (1—103) 1923. Vs-u lastefolk. hulgas.
- Vilde, Osvald**, Tartu Tehnikagüm. õpil. Lai  
 E 63896/7 (1—17) 1927. Piibliväljendid, nende hulgas vs-lisi. Eisenile oktoobris 1929.
- Vilpere, A.** HJn  
 Vilbaste 1, 6/23 —1964. 1 vs (lk. 11) Vilbaste kogu süsteemis.
- Vilja, Helene** (1906—1966), kooliõpet. Pai  
 ERA II 258, 563/7 (1—32) 1939. Vs-u muu materjali hulgas.
- Viljak, Karl** (1887—1917), kooliõpet. Jõe.  
 Vt. ka Rosenstrauch, Karl(a) Voldemar ja —; Vilbaste (Vilberg), Gustav ja —  
 EÜS X 2135 (2) 1913
- Vill, Evi**, Kuldre 7-kl kooli õpil. Urv  
 RKM II 60, 585/6 (1—9) 1956. Vs-u ebatrad. väljendite hulgas.
- Villig, Alma**, õpil. Vän  
 E 55267/8 (1—9) 1925. Allikaks mingi tundmatu trükis. Seoseid J. Heidemann  
 E 73839/40; A. Relli S 120094/123.
- Villmann, Stella** (s. 1914), filosoofiateadusk. üliõpil.  
 ERA II 85, 645/56 (1—24) Lüg. Tln, Trt 1935. Vs-u muu materjali hulgas.
- Villsaar, A.** VII  
 EKS 4° 2, 251/3 (1—70) 1881. Allikaiks KAH Loe, Gr. SKÖ II, Malm. Autentset ka. Valikuliselt on A. V. materjali kopeerinud Th. Sömer, vt. SKS Niemi II nr-d 1148—1609, A. V-lt nr-d 1472—1491.
- Vilmann, L.**, Paldiski õpil. HMD  
 E 73884 (1—11) 1926. Kirj. mõjul.
- Vindi, Karl**, Tartu Tehnikagüm. õpil. Vön  
 1. E 63932 (1—12) 1927. Piibliväljendid, nende hulgas vs-lisi. Eisenile aprillis 1929.  
 2. ARS I 897 (1) 1927
- Vinkel, Aarne** (s. 1918), filoloogiaüliõpil., kirjandusteadlane, järgneva isa Jaa  
 ERA II 289, 487/518 (1—75) 1940. Vs-u muu materjali hulgas.
- Vinkel (-Tint), Piia** (s. 1947), Tartu 5. Kk õpil., pärastine keemik, eelnenu tütar Põj  
 RKM II 83, 455 (77e) 1958. Muuseumi jaanuaris 1959.
- Vinter, J. Kei**  
 H III 3, 348/50 (1—50) 1888
- Virkus, H.**  
 ERA II 309, 9/52 (1—675) Juu v. Vän 1944. E<sup>2</sup> mõju. Autentset ka.
- Virola, Yrjö** vt. Tilk, Jüri
- Virulaine, Oskar** (s. 1891) Kuu  
 1. Vilbaste 1, 91/119 —1964. 11 vs Vilbaste kogu süsteemis.  
 2. Vilbaste 1, 135/65 —1964. 1 vs (lk. 150) kk-de hulgas Vilbaste kogu süsteemis.
- Virveste, Elga** (s. 1928), Kuressaare Eesti Kk õpil. Kaa  
 1. RKM II 3, 303/22 (1—44) 1947. Kirj. mõjul. Seoseid RKM II 3, 335/52.  
 2. RKM II 3, 335/52 (1—27) 1946. Vs-u muu materjali hulgas. Kirj. mõjul.



- Vissak, Helmy** (12 a.), Tartu Tütarl. Gümn. õpil. Trt  
A 84 (1—32) 1922. Vs-u lastefolkl. hulgas. Kirj. mõjul. Seoseid E. Kuusk A 59.
- Vist, Marta** (s. 1898), kolhoosi zootehnik-farmijuhataja, pensionär Sjn  
1.—2. RKM II 130, 353/4 (1—32); 357/8 (33—51) 1961. Allikaiks CRJ KLR II ja III.
- Vitismann, Jüri Joh. Jür**  
J. J. V. kahest saadetisest Hurdale on esimene koguja palvel tähistatud nime-märgiga «Harjulane» (aruanne 29, saat-ja nr. 316), teine täisnimega (aruanne 125).  
H III 3, 265/6 (1—12) 1889
- Vitsur, Tiia** vt. Sarv, Ingrid ja —
- Vnksa ~ Vnksa** vt. Vanakesa (-Linnasaar), Mihkel
- Voiman, Elly** (11 a.) Lai  
ERA II 253, 45/50 (1—27; 15) 1932. Vs lastefolkl. hulgas.
- Voimann, Otto** (15 a.), Tartu Tehnikagümn. õpil. Ksi  
E 71383 (1—4) 1930
- Voitk, Arnold** Vön  
RKM II 11, 439/62 1948. Vs-u muu materjali hulgas. Kirj. mõjul.
- Volberg, Joosep** Kuu  
1. Vilbaste 1, 6/23 —1964. 32 vs Vilbaste kogu süsteemis. Kirj. mõjul. Autentset ka.  
2. Vilbaste 1, 34/57 —1964. Vs-u kk-de hulgas Vilbaste kogu süsteemis.  
3. Vilbaste 1, 58/61 —1964. 1 vs (lk. 60) kk-de hulgas Vilbaste kogu süsteemis.  
4. Vilbaste 1, 62/75 —1964. 1 vs (lk. 64) uk hulgas Vilbaste kogu süsteemis.
- Volde, Johann (Juhan)** (1851—1900), kooli-õpet. VNg  
H, Gr. Qu. 8 (1—28) 1888
- Volde, Thomas** VJg  
H III 12, 307 [1—6] 1892
- Voll, Valve** (s. 1925), Kilingi-Nõmme 2. algk. õpil. Saa  
ERA II 213, 406/10 (1—70) 1939. Allikaiks Kmpm. EL II<sup>10</sup>, IV. Autentset ka.
- Volmerson, Gustav** (1869—1898), apteekriabiline, järgneva vend Tor  
1. H I 2, 706 (1—28) 1888. Seoseid J. Volmerson H II 21, 978/80.  
2. H I 2, 707/10 (1—63) 1888. Vs-u uk hulgas.  
G. V. saatis Vladimiri linnast.
- Volmerson, Jaan** (1865—1907), apteekriabiline, eelnenu vend Tor  
H II 21, 978/80 (1—52) 1888. Vs-u ja kk-e. Seoseid G. Volmerson H I 2, 706. Hurdale augustis 1889.
- Volodin, Aleksander** (s. 1921), Risti algk. õpil. Amb v. JMd  
1. ERA II 172, 410 (49—50) 1937. A. V. korjanduse viimane leht, mis on korjanduse põhiosast (vt. järgnev) eksi-kombel lahku sattunud. Arhiivi jaanuaris 1939.  
2. ERA II 183, 535/9 (1—50) 1937. Kirj. mõjul. A. V. korjanduse põhiosa. Nr-d 49—50 on kooliõpet. J. Luntsi käekirjas ümber kirjutatud. A. V. materjalile järgnevad vahetult J. Luntsi kogutud vs-d (ERA II 183, 539/43 nr-d 51—120). Arhiivi juulis 1938.
- Volt, Astrid** (s. 1915), filosoofiateadusk. üliõpil., pärastine folklorist Pär  
ERA II 303, 199/238 1942. Vs-u uk hulgas.
- Voolaine, Paulopriit (Pedmanson, Paul Friedrich)** (1899—1985), filosoofiateadusk. üliõpil., haridusinstruktor, karskus-ja hõimutegelane, raamatukogutöötaja, pensionär-kodu-uuriija  
1. E, Stk 9, 193/407 Har 1921/2  
2. E, StK 28, 103/409 Lut 1925  
3. ARS 2, 100/12 (1—13) Se 1927. Iga vs eri sedelil.  
4. ARS 2, 149/226 (1—78) Se, Röp, Hel, Urv 1926/7. Iga vs eri sedelil.  
5. ARS 2, 390/492 (1—102; 21) Se 1927. Vs mst-te hulgas. Iga väljend eri sedelil.  
6. ARS 2, 493/544 (1—52) Se, Röp 1927. Vs-u kk-de hulgas. Iga väljend eri sedelil.  
7. ARS 2, 593/7 (1—6; 5) Se 1927. Vs uk hulgas.  
8. ARS 2, 651/61 (45—55) Se 1926/7  
9. ERA II 21, 11/114 Se, Vön 1928/9  
10. ERA II 33, 15/92 Lut 1930/1  
11. ERA II 34, 370/9 (1—60) Se 1927. Vs-u uk hulgas. Originaalkõitesse ümber kirjutatud O. Loorits (vt.).  
12. ERA II 42, 409/509 Lut 1930/1  
13. ERA II 58, 505/29 Lut 1931/2  
14. ERA II 61, 1/624 Lut 1933  
15. ERA II 109, 9/620 Lut 1931, 1934/6  
16. ERA II 162, 235/66 (1—101) Röp 1937  
17. ERA II 162, 571/602 Röp 1937  
18. ERA II 162, 603/34 Lut 1937  
19. ERA II 257, 291/322 Röp 1939  
P. V. kogudes 1—2, 9—10, 12—19 on vs-u muu materjali hulgas.

- Vuks, Aino** (s. 1925), Tartu 6. algk. õpil. Trt A 16871 (1—78; 70) 1938. Vs lastefolk. hulgas.
- Vuks, Aleksander** (1874—1941), Pattase kü-lakooli õpil. MMg  
H II 28, 873/6 (1—8) 1889. Vs-u uk hulgas.
- Vuks, Jaan Ote**  
1. H I 4, 722 (1—15) 1873  
2. H I 4, 724 (1—7) 1879
- Wulff (Öis), Gustav** (1865—1946), kihelkonnakooliõpet., luuletaja, vallasekretär Ote. Vt. ka Andresson, Julie; Arak, D.; Kenkmann, Jaan.  
H II 31, 621/4 (1—82) 1889  
Saadetistes Hurdale kasutas pseudonüümi G. Öis (aruanded 8, 28, 43).
- Vunn, Alma** (s. 1909), Rõngu kõrgema algk. õpil. Rõn  
A 4814 (1—14; 3) 1924. Vs lastefolk. hulgas.
- Vutt, Endla** (s. 1944), Rakke Kk õpil. Koe RKM II 112, 271/7 (1—7; 7) 1961. Vs muu materjali hulgas.
- Võhand, J.** vt. Melzov, Joosep
- Võhandlane, J.** vt. Punnisk, Jaan
- Võhman, Vilma**, Pagari algk. õpil. Jõh  
1. ERA II 118, 291/2 (1—32) 1935. Al-likaiaks Meos Vaatl. III, Puus. KH II, III. Seoseid Anonüüm 43, ERA II 118, 257/9.  
2. ERA II 118, 301/5 (1—200) 1935. Al-likaiaks Huvit. II: Kmpm. EL II, IV, Puus. KH II, III.
- Võimula (Wiedemann), Tõnu** (1871—1955), käsitöölaine, soldat, spordi- ja karskus-tegelane  
1. H I 6, 860 (1, 3) Kos 1894. Saadetud Poolamaalt sõjaväeteenistusest.  
2. H II 37, 398 (1—9) Kos 1892  
3. H II 37, 481 (1—15; 1) Kos 1892. Vs kk-de hulgas.  
4. H II 37, 485 (1—22) Kos 1892  
5. H II 37, 490/2 (23—81) Kos 1892. Seoseid E 8991/2.  
6. H II 37, 519 (82—102) Kos 1892. Vs-de hulgas ka mõned kk-d. Seoseid E 9048/9.  
7. H II 37, 555/6 (103—131) Kos 1892. Seoseid E 9044; E 9048/9; E 58730/41.  
8. H II 37, 638/9 (1—6) Kos 1892. Seo-seid E 9117b/9.  
9. H II 37, 674/5 (1—14) Kos 1892. Kõik vs-d leiduvad ka kogus E 9117b/9.  
10. H II 37, 698 Jõh 1892. 1 vs jutu lõpul, jutu ideed kokkuvõtva moraali-lausena.  
11. H II 37, 742 (1—19) Jõh 1892. Alli-kaks Kk ABDr (1887). Autents. ka.  
12. H II 37, 812 (1—7) Kos 1892. Vs-u kk-de hulgas. Mõningaid seletatud. Saa-detud Poolamaalt sõjaväeteenistusest. Hurdale oktoobris 1893.  
13. H II 57, 59/74 (1—44) Kos 1896. Vs-u uk hulgas. Seoseid E 28091/6.  
14. H II 57, 89 (1—5) Kos 1896. Vs-u ja kk-e.  
15. H II 57, 211/2a (1—17) Kos 1897. Vs-u kk-de hulgas.  
16. H II 57, 212a Kos 1897. 1 vs.  
17. H II 57, 240/4 (1—23) Kos 1897. Vs-u uk hulgas.  
18. H II 57, 308 (1—6) Kos 1897/8. Vs-u ja kk-e. Mõningaid seletatud. Hur-dale märtsis 1898.  
19. H II 57, 340/340a (1—2) 1898. 1 vs ja 1 kk.  
20.—21. E 8991/2 (1—24); 9044 (1—11) Kos 1892  
22. E 9048/9 (1—36) Kos 1892. Vs-de hulgas ka mõned kk-d.  
23. E 9117b/9 (1—30) Kos 1892. Osalt kirj. mõjul. Allikaks Gr. ELr I. Valda-valt autentne.  
24. E 28091/6 (1—15; 2) Kos 1896. Vs uk hulgas.  
25. E 30359/61a (1—24) Kos 1896. Vs-u uk hulgas.  
26. E 38460/1 (1—20) Kos 1899. Vs-u uk hulgas. Seoseid E 58730/41. Saadetud Peterburist.  
27. E 58730/41 (1—88) Kos 1898. Vs-u uk hulgas. Eisenile jaanuaris 1922.  
28. ERA I 4, 506 (1—5; 4) Tln < Phl 1933. Vs uk hulgas.  
29. ERA II 1, 820/6 (1—39) Tln 1928. Vs-u uk hulgas.  
30. ERA II 1, 844 Tln 1928. 1 vs prof. M. J. Eisenile ja dr. O. Looritsale ad-resseeritud kaaskirja kontekstis.  
31. ERA II 10, 108/23 (1—33) Kam, Tln, Ti 1928  
32. ERA II 10, 691 (1—7) Kos, Jür 1929  
33. ERA II 31, 315/49 (1—122) Kos, Jür 1930  
34. ERA II 57, 325 (3—7) Hii 1932  
35. ERA II 58, 89/121 (1—44) Phl, Kam 1932  
36. ERA II 83, 245/77 (1—134) Tln, Ha 1934  
37. ERA II 132, 379/412 (1—92) Tln, HJn 1935. Arhiivi augustis 1936.

38. ERA II 132, 413/76 (1—85) HJn, Kos 1936
39. ERA II 132, 477 1936. I vs kaaskirja kontekstis.
- 40.—41. ERA II 167, 283/314 (1—69); 319/82 (1—42) Tln 1937
42. ERA II 205, 75/106 (1—65; 1) Kos 1939. Vs muu materjali hulgas.
43. ERA II 261, 201/34 (1—73) Tln, Tt 1939
44. ERA II 261, 243/76 (9—178) Kos, JMd, Noa 1939
45. ERA II 283, 141/73 (1—113) Tln, Emm, Jür 1940
46. ERA II 285, 97/128 (1—67) Kos 1940
47. ERA II 285, 129/59 (1—72) Kos, Jn 1940
48. ERA II 305, 105/36 (1—78) Tln 1941/2. Arhiivi juulis 1942.
- T. V. kogudes 31, 33, 35—38, 40—41, 43—48 on vs-u muu materjali hulgas. Kogud 27—48 on saadatud Tallinnast.
- Võrska** vt. Vanakesa (-Linnasaar), Mihkel
- Võsar, Ilse-Aleksandra** (s. 1904), filosoofiateadusk. üliõpil. Pjg  
E 66540/6 (1—13) 1930. Vs-u muu materjali hulgas.
- Võtti, Priidu** vt. Väli, Aleksander
- Väg(g)i, Johan(n)** (1870—1936), valla- ja kohtukirjutaja abi, kooliõpet.
- H II 32, 433/4 (1—21) Kan 1889
  - H II 32, 434/6 (1—25) Kan 1889. Vs-u kk-de hulgas.
  - H II 32, 466/76 (1—72) Kan 1889. Vs-u uk hulgas. Seoseid A. Suurkask H I 9, 575/8.
  - H II 45, 55/8 (1—19) Kan 1893. Vs-de hulgas ka mõned kk-d.
  - H II 45, 60/7 (20—127) Kan 1893. Vs-u kk-de hulgas.
  - H II 45, 72 (128) Kan 1893
  - 8. H II 52, 15/26 (1—121); 27/8 (1—7) Kan 1894. Vs-u kk-de hulgas.
  - H II 52, 28 (1—7) Kan 1894. Seoseid H III 11, 494/8.
  - H II 56, 669/70 (1—12) Kam 1896. Vs-u kk-de hulgas.
  - 12. H III 11, 494/8 (1—60); 502/4 (1—30) Kan 1888
  - H III 11, 504/6 (1—32) Kan 1888. Vs-u kk-de hulgas. Osa J. V. kogude 11—13 materjalist on A. Suurkask (vt.) kopeerinud oma käsikirjadesse H I 9, 882 ja 891, tõlkides seejuures lõunaestimurdelised väljendid kirjakeelde.
  - H III 11, 508 (33—40) Kan 1888
- Väisänen, Armas Otto** (1890—1969), soome folklorist ja muusikateadlane. Vt. Siip- sen, Märt.
- Välbe, Jüri** (s. 1882), Riia muusikakooli õpil., pärastine kooliõpet. ja **Sulg, Hans** (1886—1946), õigusteadeuse üliõpil. Ote- EUS V 1122 1908. I vs.
- Väli, Aleksander**, heinamaavahi poeg Kär ERA II 294, 360/7 (48—123) 1897. Vs-u uk hulgas. Allikaiks Ol. Lisa (1888). A. V. materjali saatis arhiivi Võtti, Priidu (s. 1912) aprillis 1941.
- Väli (Väly), Mihkel** (1871—1907) Vig
- H III 18, 751/8 (1—140) 1895. Allikaiks Niggol VKOR, Malm. Autentset ka. Seoseid E 17897/900; E 17921/4.
  - E 17897/900 (1—71) 1895
  - E 17921/4 (72—142) 1895
  - E 17925/32 (33—55) 1895. Vs-u uk hulgas. Seoseid E 26048/52.
  - E 26048/52 (41—71) 1896. Vs-u uk hulgas.
- Väli, Vilma** (s. 1928), Saaremaa Kk õpil.
- RKM II 4, 236/40 (1—23; 2) Ans 1946. Vs uk hulgas.
  - RKM II 4, 263/94 (1—73) Kaa 1946/7. Vs-u muu materjali hulgas.
- Väljaots, Hildegard** (15 a.), Tartu Tütarl. Gümnn. õpil. Trt  
A 132 (1—21; 18) 1922. Vs <sup>1</sup>astefolk. hulgas.
- Väljaots, Rosalia** vt. Kreek, Cýrillüs jt.
- Vändralane** vt. Tetsmann, Ernst
- Värvataga, Arnold**, Paldiski õpil. Pld  
E 73858 (1—14) 1926. Allikaiks Kmpm. Klr I, Nurmik II. Eisenile märtsis 1931.
- Värv, Selma** (s. 1909), Tartu Tütarl. Gümnn. õpil. Kod  
A 181 (1—20; 19) 1922. Vs muu materjali hulgas.
- Väärtnõu** Muh  
H II 41, 443/5 (1—50). Kirj. mõjul. Autentset ka. Valikuliselt on V. materjali kopeerinud Th. Sömer, vt. SKS Niemi II nr-d 1148—1609, V-lt nr-d 1460—1462.
- Väärtnõu, Virve** (s. 1935), Muhu Kk õpil. Põi  
1.—3. RKM II 36, 187/8 (1—9); 208 (1—7); 211 (1—4) 1951. Kirj. mõjul.
- Wöhrmann, Gustav** (s. 1869), meditsiini- üliõpil. Plt  
H II 26, 1037/47 (1—205) 1890
- Wöhrmann, Ida** Plt
- H II 26, 995/6 (1—26) 1889
  - H III 7, 511 (1—12) 1889

- Öim, Sirje** vt. Räppo, S.
- Öis, G.** vt. Wulff, Gustav
- Öis, Kalvi Johannes** (s. 1925) Sim  
ERA II 183, 375/402 (1—44) 1938. Vs-u muu materjali hulgas. Mõningaid seletatud.
- Öun, Astrid** (s. 1936), Muhu Kk õpil. Põi RKM II 38, 529/30 (1—19) 1953. Kirj. mõjul.
- Öunap, Arne** (s. 1944), Rakke Kk õpil. Koe RKM II 112, 340/1 1960/1. 3 vs jutu kontekstis. Muuseumi juunis 1961.
- Öunap, Leida** (13 a.), Kokora kõrgema algk. õpil. Kod  
A 2137 (1—6) 1923. Vs-u lastefolkl. hulgas.
- Öunapuu, Eduard Johannes** (s. 1874), Eesti Aleksandrikooli õpil., vallakirjutaja abi Trm  
1. H II 50, 366/70 (1—40) 1894. Vs-u uk hulgas. Seoseid E 40100/9.  
2.—3. H II 50, 380/6 (1—165); 415/7 (1—40) 1894. Vs-d esinevad ka kogus E 40120/5. Seoseid ka J. Söödur H II 49, 911/3.  
4. H II 50, 427/30 (1—100; 75) 1894. Vs kk-de hulgas.  
5. E 40100/9 (1—137) 1894. Vs-u uk hulgas. Eisenile veebruaris 1900.  
6. E 40120/5 (1—208) 1894. Allikaiks Vlg. Lisal. (1891), Gr. SKO II, Meves, KAH Täiel. VKOr, mingi tundmatu trüki — sellele viitavad seosed koguga J. Söödur H II 49, 911/3. Probleemaatilised on seosed T. Sanderi materjaliga: E. J. Ö. kogus esinevad (3 numbrit välja arvatud) ka T. Sanderi raamatus avaldatud vs-d. Ehk on E. J. Ö-l olnud võimalik kasutada T. Sanderi materjali juba enne raamatu ilmumist? E. J. Ö. kõigi vs-de allikaid ei ole õnnestunud selgitada. Väga vähesel määral on kogus ka autentset. Käsikiri E 40120/5 on olnud koguja «kodune põhivaras». See on tal olemas olnud juba 1894. aastal, osalt mustandlikus kirjapanekus. Sellest käsikirjast on E. J. Ö. teinud kahel korral väiksemamahulisi väljavõtteid ja saatnud Hurdale (vt. eespool). Käsikirja tervikuna saatis ta Eisenile 1900. aasta alguses.
- Öuner, Hans As**  
H III 16, 642 1889. 2 vs.  
H. O. saatis Suhhumi lähedalt Estonia külast, kuhu oli välja rännanud Järva-Jaanist.
- Öunpuu, Tiina** (s. 1880), põllutöölaine Kaa

- 1.—2. ERA II 187, 508 (37); 540 (134—140) 1938
3. ERA II 281, 305/36 (1—71) 1940. Vs-u muu materjali hulgas.
- Ägel, Jaak** (s. 1876), vallakirjutaja asetäitja Urv  
KM KO, f. 38, m. 3, lehed 559/9a (1—18) 1898. CRJ KLR III mõju.
- Öövel, J. Tõs**  
1.—2. H II 41, 747/9 (1—42); 774 (1—11) 1893. Vs-de hulgas ka mõned kk-d. Mõningaid seletatud.  
3. H II 41, 777/9 (1—46) 1893. Vs-u ja kk-e. Allikaks Vlg. Lisal. (1890). Autentset ka.  
4. H II 41, 789 (1—16) 1893  
5. H II 41, 790/3 (1—46) 1893. Vs-u kk-de hulgas. Mõningaid seletatud.  
6. H II 47, 543/4 (1—20) 1894. Vs-de hulgas ka mõned kk-d. Allikaks Vlg. Lisal. (1890). Autentset ka.  
7. H III 13, 261/2 (1—27) 1893. Seoseid E 5172.  
8.—9. H III 13, 272/3 (28—55); 281/3 (1—42) 1893  
10. E 5111 (1—4)  
11. E 5172 (1—9) 1893
- Üks Abjak** vt. Riiet, Jaan
- Üksik, Helmi Emm**  
ERA II 147, 614/6 (1—15; 3) 1937. Vs uk hulgas.

**Anonüüm 1 Tt**

Veske 3, 253. 1 vs.

**Anonüüm 2 Sa**EKS 4<sup>o</sup> 2, 207/16 1872. Vs-u muu materjali hulgas.**Anonüüm 3 Põi**EKS 8<sup>o</sup> 1, 358 (1—10)**Anonüüm 4**EKS 8<sup>o</sup> 3, 597/606 (1—130). Allikaks Körber VRMK.**Anonüüm 5 Sa**

1.—2. H I 3, 123/7 (1—116); 134 (117) 1893. Allikaiks Helle, Hupel. Autentset ka. Saatnud C. Allas.

**Anonüüm 6 Sa**

H I 4, 553/5 (1—176) Sa. Vs-u ja kk-e. Käsikirja esilehel ülamarkus: «Sedda on Pia koolmeister saatnud.» Käsikirjalehtedel on märke, mis tunnistavad, et käsikirja on hiljem kasutatud.

**Anonüüm 7 Tt**

H I 4, 629/32 (1—116). Vs-u ja kk-e. Kogus esineb kaks käekirja: nr-d 1—94 on ühes, nr-d 95—116 teises käekirjas. Seoseid H, Ruhs.

**Anonüüm 8**

H I 4, 667/80 (1—669) Vil, Vru, Sa. Uheks allikaks Körber VRMK. Valdavalt autentne. Seoseid Anonüüm 6, H I 4, 553/5; J. Hurt H, R 6, 543/9; R. Kallas H I 4, 225/44; J. Ruhs H, Ruhs. Lähemalt vt. R. Kallas H I 4, 225/44.

**Anonüüm 9 Tt**

H I 6, 862 (1—5) 1894. Allikaks Niggol VKOR.

**Anonüüm 10**

H I 7, 309 (18—23) Sa, Kod. Allikaks «Beiträge». Tundmatus käekirjas (Holzmayeri?) vana käsikiri. Hurdale saatnud A. Suurkask detsembris 1895.

**Anonüüm 11 Aud. Hurda aruandes 118 (saatja nr. 841) nimemärk X<sup>4</sup>.**

H II 55, 19 (1—5) 1896

**Anonüüm 12 Iis. Kaaskirjale (H III 1, 580) kirjutab alla «Teid väga auustaja kah eestlane». Hurda aruandes 48 (saatja nr. 486) nimemärk N... N...**

H III 1, 581/2 (1—28) 1889

**Anonüüm 13 Plt?**

H III 15, 542 (1—4)

**Anonüüm 14 Tt**

H, R 3, 338. Vs-u uk hulgas.

**Anonüüm 15 Tt**

H, R 4, 43/4 (1—9) 1887. Saadetud «Oleviku» toimetusele koos vastusega «Oleviku Lisas» avaldatud auhinnamõistatusele (Ol. Lisa 1887, nr. 10, lk. 160).

**Anonüüm 16 Tt**

H, Wiedemann 1, 421 [1—5] —1873. Vs-u muu materjali hulgas. Võõras käekiri V. J. Steini käekirjas tehtud märkmete vahel.

**Anonüüm 17 Võ?**

H, Wiedemann 2, 273 (1—10)

**Anonüüm 18 Võ v. Se**

H, Wiedemann 2, 362. 1 vs.

**Anonüüm 19 Võ v. Se**

H, Wiedemann 4, 25. 1 vs.

**Anonüüm 20 Võ?**

H, Wiedemann 4, 43 [1—4]

**Anonüüm 21 Võ**

E 932/6 (1—107)

**Anonüüm 22 Amb?**

E 1416/16a (1—30). Seoseid V. Kullerkupp H II 38, 718.

**Anonüüm 23 Rõu**

1. E 9123 (1—8)

2. E 9123/6 (1—30). Vs-u uk hulgas.

**Anonüüm 24 Tt**

E 45842/3 (1—29)

**Anonüüm 25, Kärü algk. õpil. Vän**

E 55203 (1—7) 1924 v. 1925. Kirj. mõjul.

**Anonüüm 26, Kärü algk. õpil. Vän**

E 55204 (1—5) 1924 v. 1925

**Anonüüm 27, Iisaku algk. õpil. Iis**

E 57869 1926. 1 vs.

**Anonüüm 28 Kod**

E 63971/6 (1—84) 1929. Vs-u muu materjali hulgas.

**Anonüüm 29 Vön**

E 64752/3 (30—60) 1930

**Anonüüm 30 Puh**

1. E 71838 (14—20) 1931? Vs-u uk hulgas.

2. E 71853 (49—53) 1931? Kirj. mõjul.

**Anonüüm 31, Paldiski õpil. Nis**

E 73859/60 (1—39) 1926. Allikaks Sander.

**Anonüüm 32, Türi Aiamaajand. Gümnn. õpil. Tür**

E 75087/101 (1—100) 1931. Vs-u uk hulgas. Seoseid Anon. 33, E 75119/23; Anon. 34, E 75132/9; Anon. 35, E 75140/8.

**Anonüüm 33, Türi Aiamaajand. Gümnn. õpil. Tür**

E 75119/23 (1—51) 1931. Vs-u uk hulgas. Seoseid Anon. 32, E 75087/101; Anon. 34, E 75132/9; Anon. 35, E 75140/8.

**Anonüüm 34, Türi Aiamaajand. Gümnn. õpil. Tür**

E 75132/9 (1—81) 1931. Vs-u uk hulgas. Seoseid Anon. 32, E 75087/101; Anon. 33, E 75119/23; Anon. 35, E 75140/8.

**Anonüüm 35, Türi Aiamaajand. Gümnn. õpil. Tür**

E 75140/8 (1—131) 1931. Vs-u uk hulgas. Seoseid Anon. 32, E 75087/101; Anon. 33, E 75119/23; Anon. 34, E 75132/9.

**Anonüüm 36, Pärnu Poegl. Gümnn. õpil. Hls**

1. E 79382/3 (1—16) 1932. Vs-u uk hulgas. Seoseid J. Palu E 78776/81.

2. E 79384 (1—7) 1932. Vs-u uk hulgas. Seoseid J. Palu E 78790/1.

**Anonüüm 37, Pärnu poegl. Gümnn. õpil. Pär**

E 84582/5 (1—20) 1933? Vs-u uk hulgas.

**Anonüüm 38, Tartu Poegl. Gümnn. õpil. Trt**

E 85877/8 (1—34) 1934. Kirj. mõjul.

**Anonüüm 39 Har**

SKS, Eisen 341. 1 vs.

**Anonüüm 40**

1.—4. ERM 50, 1/8 (1—118); 13 (152a—164); 16 (165—177); 25/6 [1—27]. Vs-de

- hulgas ka üksikuid kk-e. Allikaks Hupel<sup>2</sup>.  
Seoseid Anonüüm 41.
- Anonüüm 41**  
ERM 50, 27/28 [1—50]. Allikaks Hupel<sup>2</sup>.  
Seoseid Anonüüm 40. ERM 50 (= Anonüüm 40 + Anonüüm 41) on vana käsikirja, milles esineb *de visu* määratuna kaks käekirja, esimene oktaavformaati lehtedel, lk. 1—26 (= Anonüüm 40), teine kvartformaati lehel, lk. 27/28 (= Anonüüm 41). Käsikirja kinkis ERM-ile Helme kihelkonnast Tõrvast pärinenud Miina Jakobson oktoobris 1912.
- Anonüüm 42**, Pagari algk. õpil. Jõh  
ERA II 118, 245/54 (1—140) 1935. Allikaiks Huvit. II, Kmpm. EL II, Puus. KH II, III.
- Anonüüm 43**, Pagari algk. õpil. Jõh  
1. ERA II 118, 255/6 (1—26) 1935. Vs-u muu materjali hulgas. Allikaiks Kmpm. EL II, Puus. KH III.  
2. ERA II 118, 257/9 (1—44) 1935. Vs-de hulgas ka mõned uk-teated ja mõistatused. Kirj. mõjul. Üheks allikaks Nurmik III. Seoseid V. Võhman ERA II 118, 291/2.
- Anonüüm 44**, Pagari algk. õpil. Jõh  
1. ERA II 118, 265 (1—14) 1935. Vs-u uk hulgas. Allikaks Puus. KH III.  
2. ERA II 118, 265/74 (1—170) 1935. Allikaiks Puus. KH II, III, Huvit. II, Meos Vaatl. III.  
3. ERA II 118, 277/8 (1—19; 19) 1935. Vs uk hulgas.
- Anonüüm 45**, Pagari algk. õpil. Jõh  
1.—2. ERA II 118, 333/59 (1—537); 360/1 (538—560) 1935. Allikaiks Huvit. II, Kmpm. KLR II, Kuusik KT, Nurmik III, Pet. Ah, Puus. KH II, III. Kõik allikad ei ole selgunud.
- Anonüüm 46**, Pagari algk. õpil. Jõh  
ERA II 118, 371/8 (1—201) 1935. Vs-de hulgas ka mõned uk-teated. Allikaiks Huvit. II, Kmpm. EL IV, Puus. KH III, Tõn. LLr, mingi tundmatu trükis. Seoseid H. Karro EKS 48<sup>1</sup>, 37/40.
- Anonüüm 47**, Pagari algk. õpil. Jõh  
ERA II 118, 383/4 (1—167) 1935. Allikaiks Huvit. II, Puus. KH II, III. Kõik allikad ei ole selgunud. Väga vähesel määral autentset ka.
- Anonüüm 48**, Pagari algk. õpil. Jõh  
ERA II 118, 389/95 (1—200) 1935. Vs-de hulgas ka uk-teateid ja mõni kk. Allikaiks Huvit. II, Nurmik I, Puus KH III, Meos III.
- Anonüüm 49**, Pagari algk. õpil. Jõh  
ERA II 118, 401/3 (1—100) 1935. Allikaiks Huvit. II, Puus. KH III.
- Anonüüm 50**, Pagari algk. õpil. Jõh  
ERA II 118, 411/2 (1—71) 1935. Allikaiks Huvit. II, Kmpm. KLR II, Raud KL I.
- Anonüüm 51**, Pagari algk. õpil. Jõh  
ERA II 118, 417/8 (1—58) 1935. Allikaks Puus. KH III.
- Anonüüm 52**, Märjamaa algkooli õpilased Mär  
ERA II 147, 217/34 (1—194) 1937. Vs-u uk hulgas. Kirj. mõjul. Saadetises 3 erinevat käekirja.
- Anonüüm 53**, Risti algk. õpil. Amb v JMd  
ERA II 172, 283/4 (1—37) 1937. Kirj. mõjul. Üheks allikaks Huvit. II.
- Anonüüm 54**, Risti algk. õpil. Amb v JMd  
ERA II 172, 289 (1—12) 1937. Allikaks Huvit. II.
- Anonüüm 55**, Urvaste algk. õpilased Urv  
ERA II 243, 189 (1—2) 1939
- Anonüüm 56** Trt?  
ERA AK 40, 1/76 1924/8. Vs-u albumisalmide hulgas. Kooliõpilase album, milles on sissekirjutusi mitmeilt eri isikuilt (kaasõpilastelt).
- Anonüüm 57**, Antsla Kk õpilased Urv  
RKM II 72, 175/6 (1—25) 1958
- Anonüüm 58**, Abja Kk õpil. Hls  
RKM II 99, 545 [1—12] 1946. Kirj. mõjul.
- Anonüüm 59**, Abja Kk õpil. Hls  
RKM II 99, 559/62 (1—41) 1946. Allikaks Kmpm. EL II<sup>8</sup> ja muud koolikirjandust.  
Anonüümide 58 ja 59 käsikirjad jõudsid muuseumi novembris 1960.